

MINISTERIO DE AMBIENTE
DIRECCION DE INFORMACION AMBIENTAL
Tel. 500-0855 – Ext. 6048/6811

GEOMATICA-EIA-CAT I-0564-2024

De:

Alex O. De Gracia C.
Director de Información Ambiental

Fecha de solicitud: 02 DE SEPTIEMBRE DE 2024

Proyecto: “ESTACIÓN DE COMBUSTIBLE PUERTO CAIMITO”

Categoría: I

Técnico Evaluador solicitante: YOHANA CASTILLO

Provincia: PANAMÁ OESTE

Dirección Regional de: PANAMÁ OESTE

Distrito: LA CHORRERA

Corregimiento: PUERTO CAIMITO

Observaciones (hallazgos o información que se debe aclarar):

En respuesta a la solicitud del día 02 de septiembre de 2024, vía correo electrónico, donde se solicita generar una cartografía que permita determinar la ubicación del proyecto de Estudio de Impacto Ambiental, categoría I, denominado **ESTACIÓN DE COMBUSTIBLE PUERTO CAIMITO**, le informamos lo siguiente:

Con los datos proporcionados se generó un (1) polígono con una superficie (**0 ha + 1,259.07 m²**), el mismo se ubica FUERA de los límites del SINAP.

De acuerdo a la Cobertura Boscosa y Uso del Suelo, año 2021, el polígono se ubica en las categorías de “**Área poblada (100.00%)**” y según la Capacidad Agrológica, se ubica en el tipo: **III - (Arable, severas limitaciones en la selección de las plantas, requiere observación especial o ambas cosas), ver tabla en el mapa.**

Técnico responsable: **Cristian Cedeño**

Fecha de respuesta: **12 DE SEPTIEMBRE DE 2024**

Adj; Mapa
aodgc/crc

CC: Departamento de Geomática.

PROVINCIA DE PANAMÁ OESTE,
DISTRITO DE LA CHORRERA,
CORREGIMIENTO PUERTO CAIMITO, PROYECTO
"ESTACIÓN DE COMBUSTIBLE PUERTO CAIMITO"

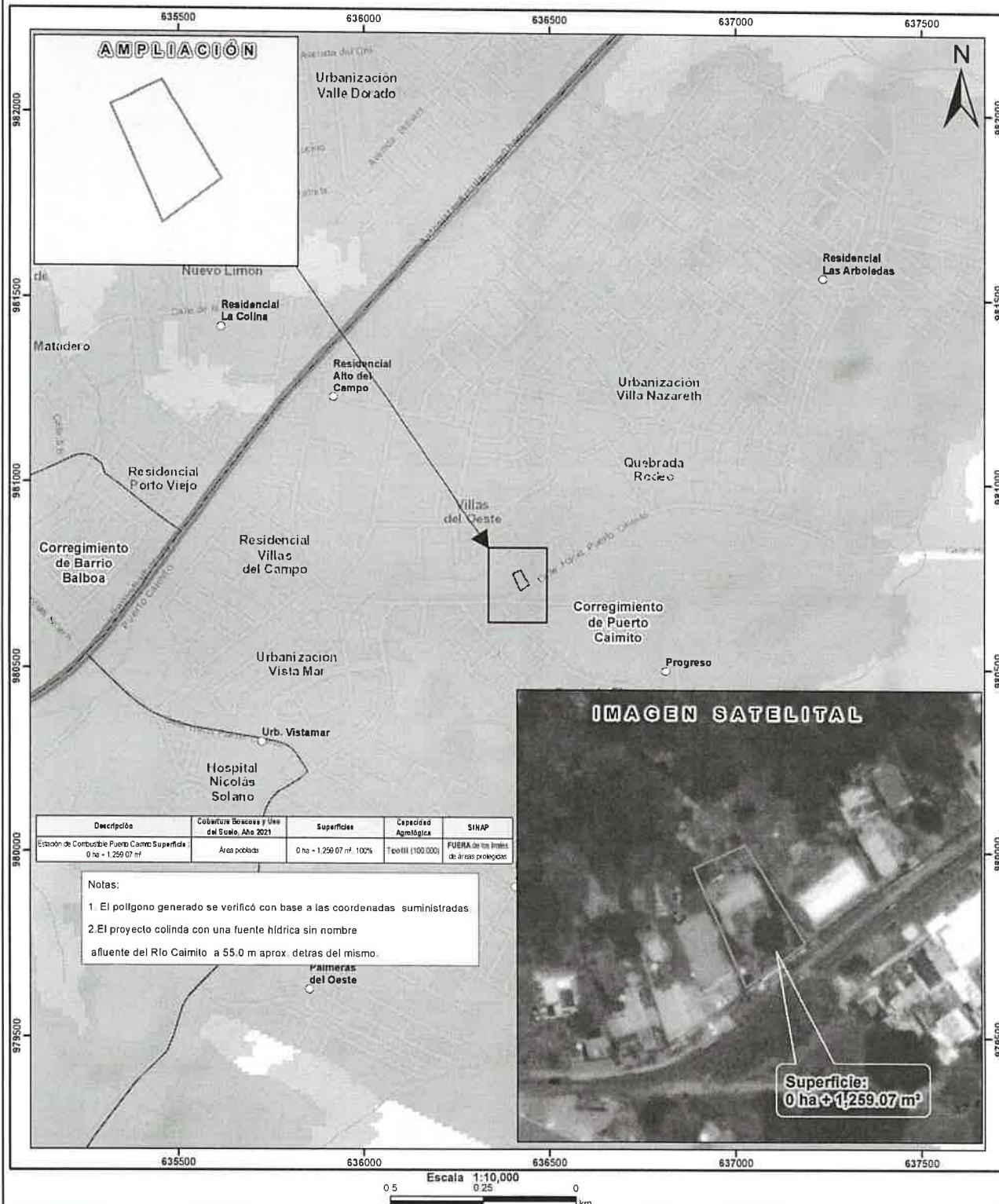

- Lugares Poblados
- Drenaje
- Estación de Combustible Puerto Caimito
- Cuenca Hidrográfica No. 140, Río Caimito
- Límite de Corregimientos
- Límite de Distrito (Polígono)

- LEYENDA**
- Cobertura Boscosa y Uso de Suelo 2021**
- Bosque latifoliado mixto secundario
 - Infraestructura
 - Pasto
 - Rastrojo y vegetación arbustiva
 - Área poblada

- Notas:
1. El polígono del proyecto se dibujó en base a las coordenadas proporcionadas.
 2. El proyecto se ubica fuera de los límites del SINAP.

Capacidad Agrológica

Arable, severas limitaciones en la selección III de las plantas, requiere conservación especial o ambas cosas

Sistema de Referencia Espacial:
Sistema Geodésico Mundial de 1984
Proyección Universal Transversal de Mercator
Zona 17 Norte

Ministerio de Ambiente
Dirección de Información Ambiental
Departamento de Geomática

Fuente:

- Instituto Nacional de Estadística y Censo
- Ministerio de Ambiente
- Imagen ESRI
- Expediente: DRPO-IF-089-2024