

DIRECCION DE INFORMACION AMBIENTAL
Tel. 500-0855 – Ext. 6811/6048

MEMORANDO – DIAM – 1673 – 2024

PARA: GRACIELA PALACIOS S.
Directora de Evaluación de Impacto Ambiental

DE: ALEX O. DE GRACIA C.
Director de Información Ambiental

ASUNTO: Verificación de coordenadas

FECHA: 10 de octubre de 2024

En atención al memorando-DEEIA-0692-0310-2024, donde se solicita generar una cartografía que permita determinar, la ubicación y superficie de las coordenadas adjuntas del Estudio de Impacto Ambiental, categoría II, denominado "EXTRACCIÓN Y TRITURACIÓN DE MINERALES NO METÁLICOS (GRAVA DE RÍO SAN FÉLIX) DESTINADOS A OBRAS PÚBLICAS", cuyo promotor es EQUIBAL, S.A., le informamos que con los datos proporcionados se determinó lo siguiente:

Variables	Descripción
Almacén MMPP	0 ha + 0525.000 m ²
Área arrendada de la finca 1463 Lote	1 ha + 0000.100 m ²
Área de concesión	169 ha + 7,680.074 m ²
Área de trabajo	83 ha + 3,102.686 m ²
Baño	0 ha + 0008.750 m ²
Garita	0 ha + 0014.000 m ²
Oficina Administrativa	0 ha + 0360.000 m ²
Trituración	0 ha + 1,000.010 m ²
División Política Administrativa	Provincia: Chiriquí.
	Distritos: Remedios, San Félix.
	Corregimiento: Remedios (Cabecera), Las Lajas.
Cobertura Boscosa y Uso de la Tierra, año 2021	Pasto, Bosque latifoliado mixto secundario, Infraestructura, Otro cultivo anual, Palma aceitera, Pasto, Playa y arenal natural, Rastrojo y vegetación arbustiva, Superficie de agua.
Sistema Nacional de Áreas Protegidas	Fuera.

Atentamente,
Adj.: Mapa
AODGC/cas/ym // CC: Departamento de Geomática

PROVINCIA CHIRIQUÍ, DISTRITOS DE REMEDIOS, SAN FÉLIX CORREGIMIENTOS DE REMEDIOS (CABECERA), LAS LAJAS
ESTUDIO CAT. II, "EXTRACCIÓN Y TRITURACIÓN DE MINERALES NO METÁLICOS (GRAVA DE RÍO SAN FÉLIX) DESTINADOS A OBRAS PÚBLICAS".

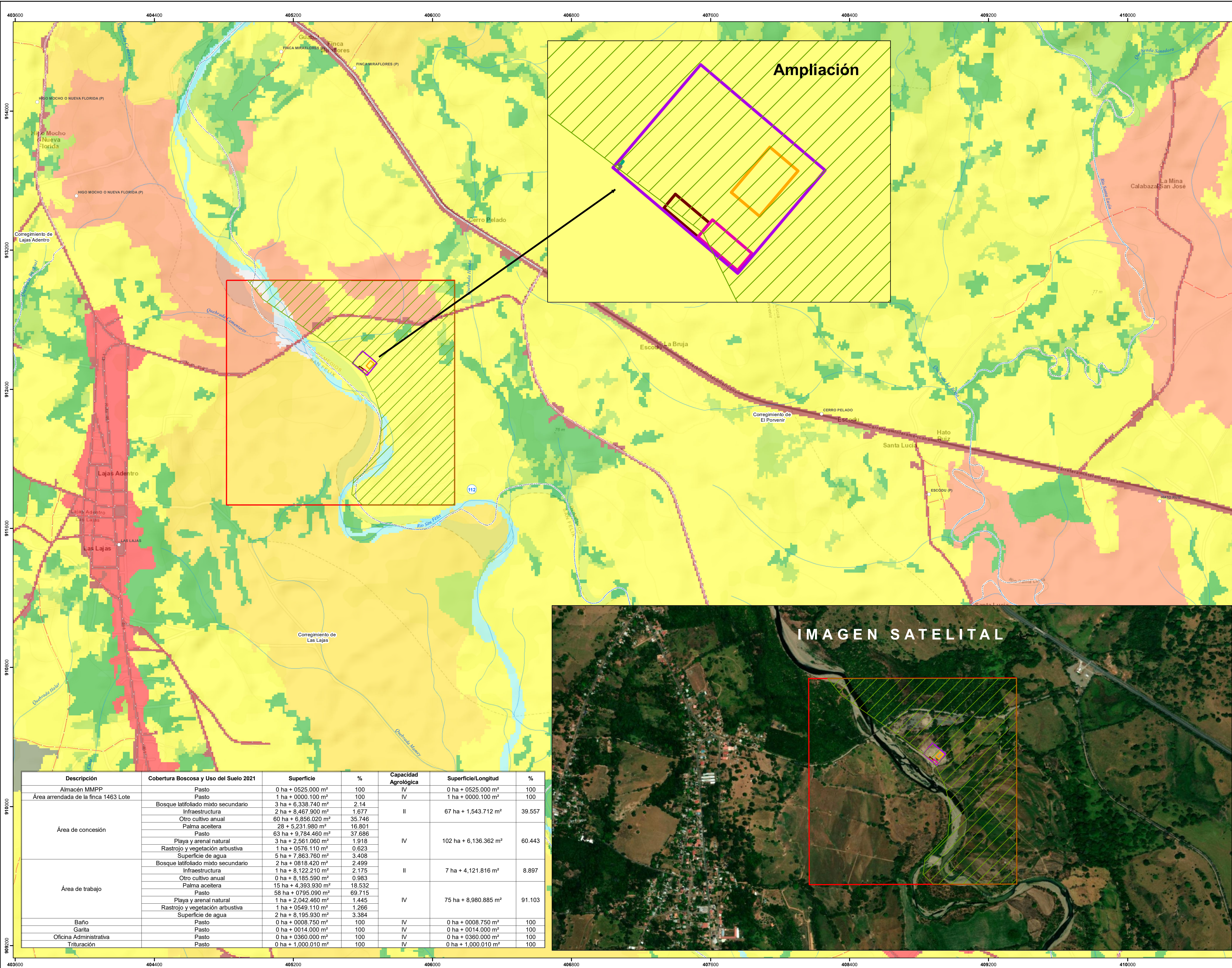

LEYENDA

- Lugares Poblados 2010
 - Ríos y quebradas
 - Red Vial
 - Almacén MMPP
 - Baño
 - Garita
 - Oficina
 - Trituración
 - Área arrendada de la finca 1463
 - Área de concesión
 - Área de trabajo
 - Límite de corregimiento
 - Cuenca Hidrográfica
 - Cobertura Boscosa y Uso de Suelo 2021
 - Bosque latifoliado mixto secundario
 - Bosque plantado de latifolias
 - Infraestructura
 - Otro cultivo anual
 - Palma aceitera
 - Pasto
 - Playa y arenal natural
 - Rastrojo y vegetación arbustiva
 - Superficie de agua
 - Área poblada
- Capacidad Agroológica**
- IV Arable, muy severas limitaciones en la selección de plantas, requiere un manejo muy cuidadoso o ambas cosas.
 - I Arable, algunas limitaciones en la selección de las plantas, requiere conservación moderada

Nota

- El proyecto se ubica fuera de los límites del SINAP.
- Verificar el orden lógico de los puntos de coordenadas del estacionamiento de equipo.
- Los datos se dibujaron en base a las coordenadas suministradas en carpeta compartida.

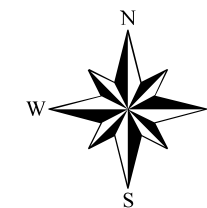

Escala 1:10,000

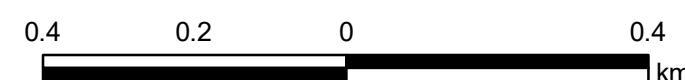

Sistema de Referencia Espacial:
Sistema Geodésico Mundial de 1984
Proyección Universal Transversal de Mercator
Zona 17 Norte

Ministerio de Ambiente
Dirección de Información Ambiental
Departamento de Geomática

Fuente:

- Ministerio de Ambiente
- División Política Administrativa, 1:25,000, IGN TG.
- Mapa Base ESRI.
- Memorando DEEIA-0692-0310.

IMAGEN SATELITAL

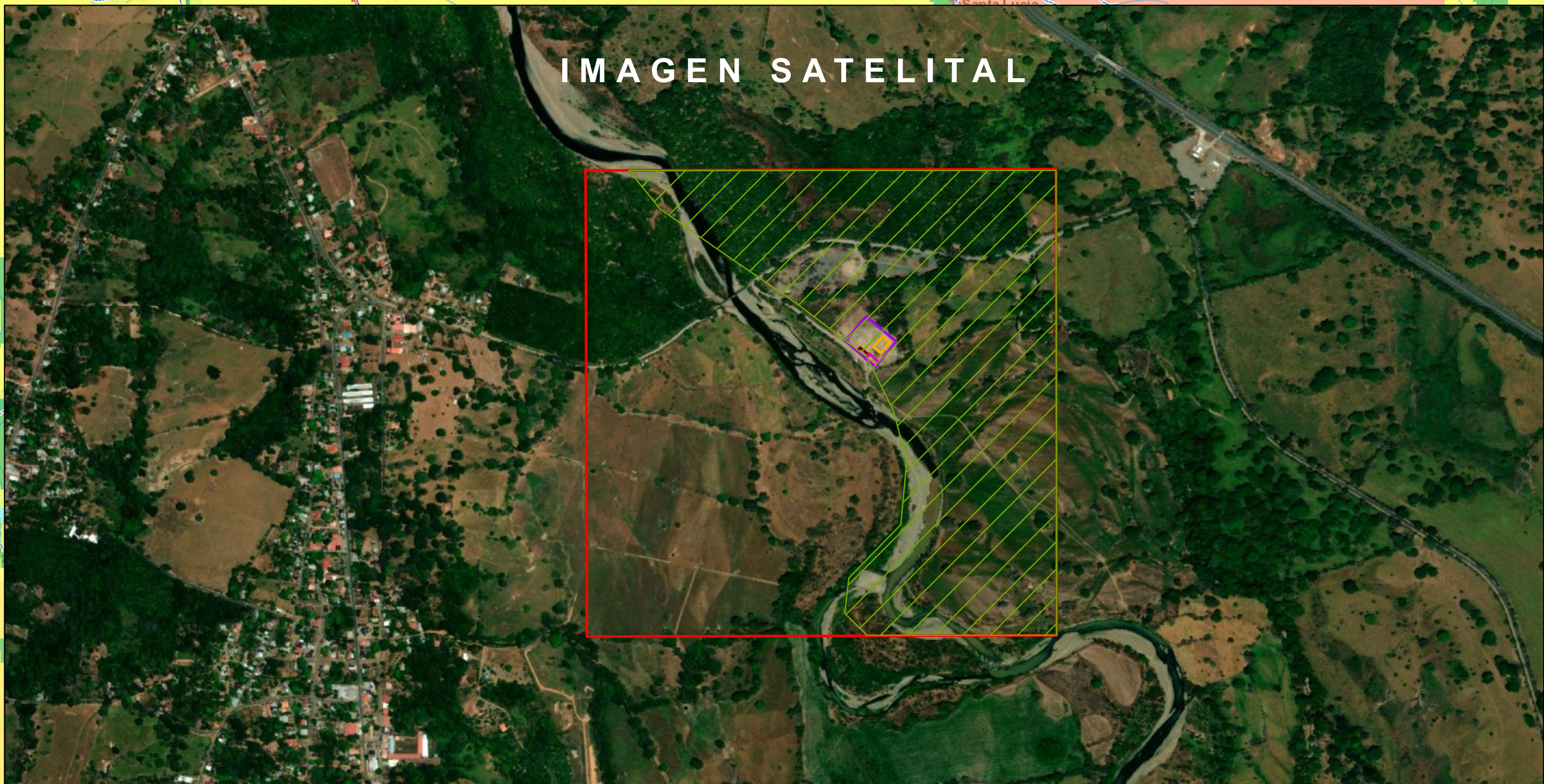

Descripción	Cobertura Boscosa y Uso del Suelo 2021	Superficie	%	Capacidad Agroológica	Superficie/Longitud	%
Almacén MMPP	Pasto	0 ha + 0525.000 m ²	100	IV	0 ha + 0525.000 m ²	100
Área arrendada de la finca 1463 Lote	Pasto	1 ha + 0000.100 m ²	100	IV	1 ha + 0000.100 m ²	100
Área de concesión	Bosque latifoliado mixto secundario	3 ha + 8.338.740 m ²	2.14	II	67 ha + 1.543.712 m ²	39.557
	Infraestructura	2 ha + 8.467.900 m ²	1.677			
	Otro cultivo anual	60 ha + 6.856.020 m ²	35.746			
	Palma aceitera	28 + 5.231.980 m ²	16.801			
	Pasto	63 ha + 9.784.460 m ²	37.686			
	Playa y arenal natural	3 ha + 2.561.060 m ²	1.918			
Área de trabajo	Rastrojo y vegetación arbustiva	1 ha + 0576.110 m ²	0.623	IV	102 ha + 6.136.362 m ²	60.443
	Superficie de agua	5 ha + 7.863.760 m ²	3.408			
	Bosque latifoliado mixto secundario	2 ha + 0818.420 m ²	2.499			
	Infraestructura	1 ha + 8.122.210 m ²	2.175			
	Otro cultivo anual	0 ha + 8.185.690 m ²	0.983			
	Palma aceitera	15 ha + 4.393.930 m ²	18.532			
Área de trabajo	Pasto	58 ha + 0795.090 m ²	69.715	IV	75 ha + 8.980.885 m ²	91.103
	Playa y arenal natural	1 ha + 2.042.460 m ²	1.445			
	Rastrojo y vegetación arbustiva	1 ha + 0549.110 m ²	1.266			
	Superficie de agua	2 ha + 8.195.930 m ²	3.384			
Baño	Pasto	0 ha + 0008.750 m ²	100	IV	0 ha + 0008.750 m ²	100
Garita	Pasto	0 ha + 0014.000 m ²	100	IV	0 ha + 0014.000 m ²	100
Oficina Administrativa	Pasto	0 ha + 0360.000 m ²	100	IV	0 ha + 0360.000 m ²	100
Trituración	Pasto	0 ha + 1.000.010 m ²	100	IV	0 ha + 1.000.010 m ²	100

Localización Nacional

