REPÚBLICA DE PANAMÁ
GOBIERNO NACIONAL
MINISTERIO DE AMBIENTE

CORREGIMIENTO DE SAN CARLOS (CAB), DISTRITO DE SAN CARLOS, PROVINCIA DE PANAMÁ OESTE - PROYECTO SAN CARLOS SOLAR

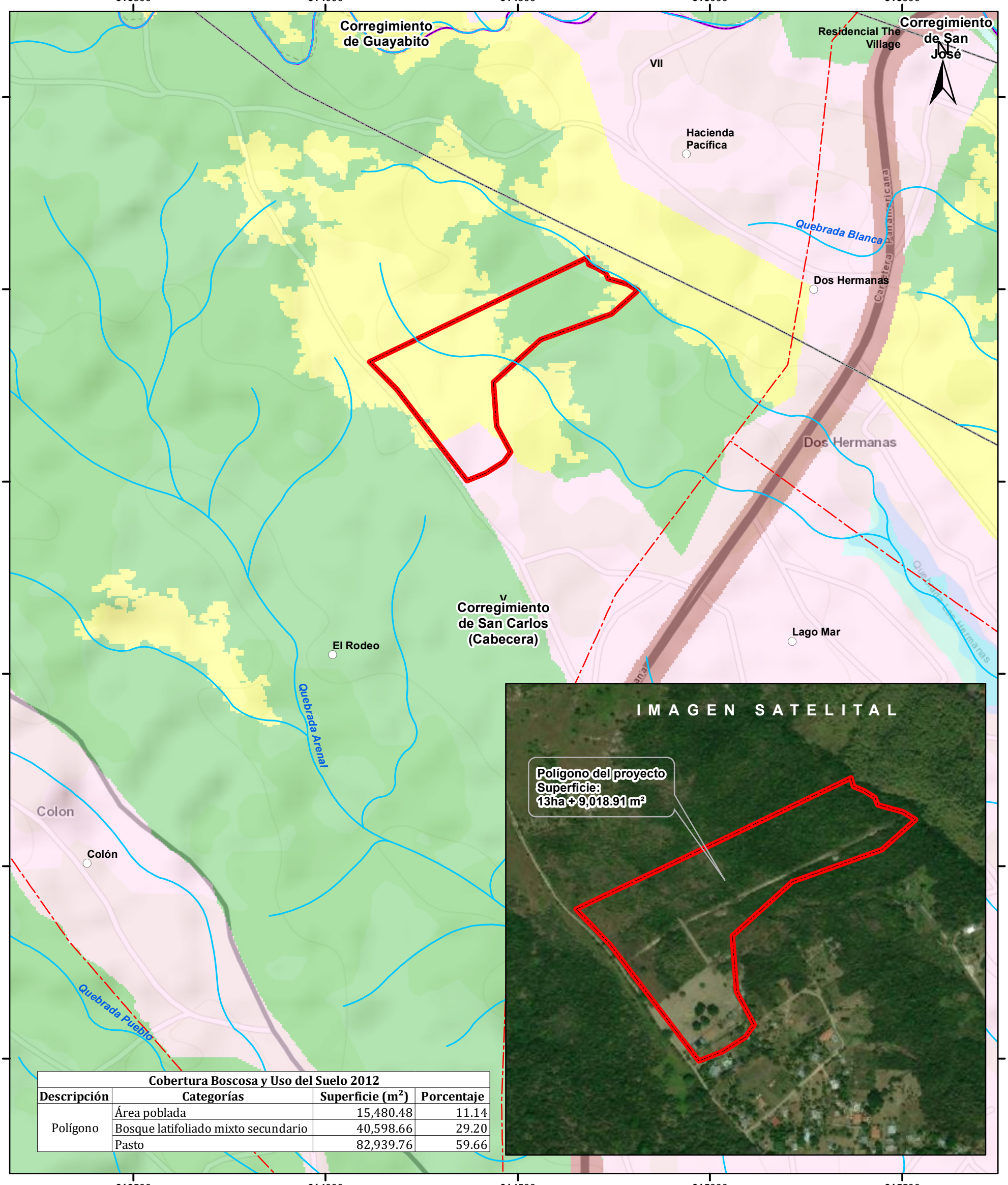

Cobertura Boscosa y Uso del Suelo 2012			
Descripción	Categorías	Superficie (m^2)	Porcentaje
Polígono	Área poblada	15,480.48	11.14
	Bosque latifoliado mixto secundario	40,598.66	29.20
	Pasto	82,939.76	59.66

Escala 1:10,000

0.5 0.25 0 km

LEYENDA

Localización Nacional

- Lugares Poblados
- Ríos y quebradas
- Red Vial
- Polígono del proyecto
- Límite de Corregimientos
- Límite de Capacidad Agrológica

Cobertura y Uso de la Tierra 2012

- Bosque latifoliado mixto secundario
- Infraestructura
- Pasto
- Superficie de agua
- Área poblada

Notas:
1. El polígono del proyecto se dibujó en base a las coordenadas proporcionadas.
2. El proyecto se ubica fuera de los límites del SINAP.
3. El proyecto se ubica en la cuenca hidrográfica No. 138 (Ríos entre el Antón y el Caimito).

Capacidad Agrológica

V — No arable, con poco riesgo de erosión, pero con limitaciones, aptas para bosques y pastos.

Sistema de Referencia Espacial:
Sistema Geodésico Mundial de 1984
Proyección Universal Transversal de Mercator
Zona 17 Norte

Ministerio de Ambiente
Dirección de Información Ambiental
Departamento de Geomática

Fuente:
- Instituto Nacional de Estadística y Censo
- Ministerio de Ambiente
- Imagen ESRI
- Expediente: DRPO-IF-064-2022

AT - Julio -2022