

MINISTERIO DE AMBIENTE
DIRECCION DE INFORMACION AMBIENTAL
Tel. 500-0855 – Ext. 6811/6048

GEOMATICA-EIA-CAT I-0895-2022

De: **Alex O. De Gracia C.**
Jefe del Departamento de Geomática

Fecha de solicitud: **17 DE NOVIEMBRE DE 2022**

Proyecto: **“RODEO SOLAR”**

Categoría: I Técnico Evaluador solicitante: **HILARIO RODRÍGUEZ**
Provincia: **PANAMÁ OESTE** Dirección Regional de: **PANAMÁ OESTE**
Distrito: **SAN CARLOS**
Corregimiento: **SAN CARLOS (CABECERA)**

Observaciones (hallazgos o información que se debe aclarar):

En respuesta a la solicitud del día 17 de noviembre de 2022, vía correo electrónico, donde se solicita generar una cartografía que permita determinar la ubicación del proyecto de Estudio de Impacto Ambiental, categoría I, denominado **“RODEO SOLAR”**, le informamos lo siguiente:

Con los datos proporcionados se generó un polígono con una superficie de **11 ha + 2,023.32 m²**, el mismo se ubica fuera de los límites de SINAP.

De acuerdo a la Cobertura Boscosa y Uso del Suelo, año 2012, el polígono se ubica en la categoría de **“Bosque latifoliado mixto secundario”** y **“Pasto”**; según la Capacidad Agrológica, se ubica en el Tipo **V-No arable**. con poco riesgo de erosión, pero con limitaciones, aptas para bosques y pastos y tipo **VII-No arable**, con limitaciones muy severas, apta para pastos, bosques, tierras de reserva.

El polígono es atravesado por un río sin nombre.

Técnico responsable: **Pastor Barahona**

Fecha de respuesta: **24 DE NOVIEMBRE DE 2022**

CORREGIMIENTO DE SAN CARLOS (CABECERA),
DISTRITO DE SAN CARLOS, PROVINCIA DE PANAMA OESTE
VERIFICACIÓN DE COORDENADAS
RODEO SOLAR

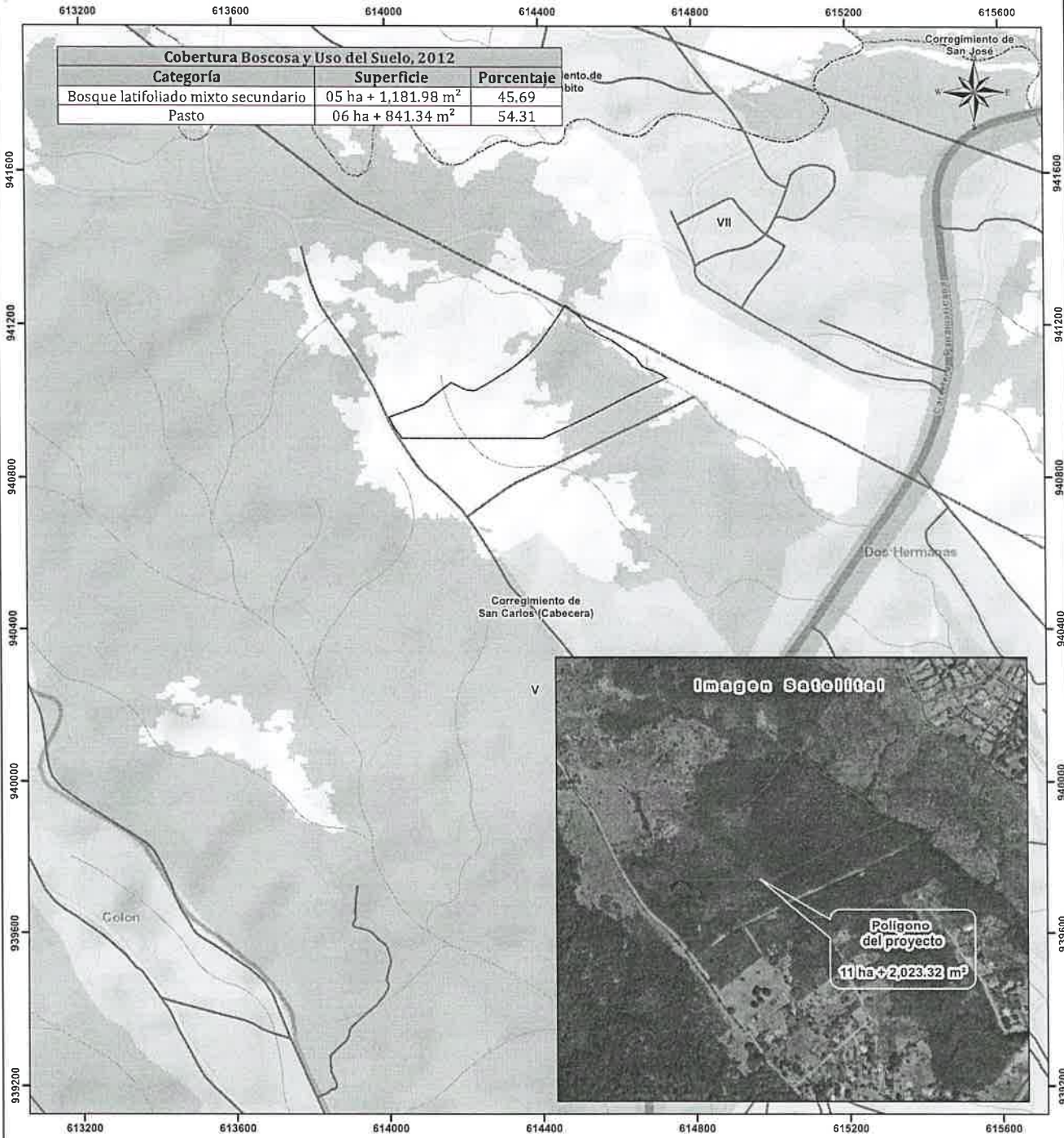

Cobertura Boscosa y Uso del Suelo, 2012		
Categoría	Superficie	Porcentaje
Bosque latifoliado mixto secundario	05 ha + 1,181.98 m ²	45.69
Pasto	06 ha + 841.34 m ²	54.31



Escala 1:10,000
0 200 400 Meters

Localización Nacional

LEYENDA

○ Lugares Poblados
— Red vial
— Ríos y quebradas
□ Polígono del proyecto
□ Límite de Corregimientos
□ Límite de Capacidad Agrológica

Cobertura Boscosa y Uso del Suelo 2012

□ Bosque latifoliado mixto secundario
□ Infraestructura
□ Pasto
□ Superficie de agua
□ Área poblada

Notas:

1. El polígono se dibujó en base a las coordenadas suministradas.
2. El polígono está ubicado fuera de los límites del Sistema Nacional de áreas protegidas.
3. De acuerdo a la Cobertura Boscosa y Uso del suelo, año 2012: El polígono se ubica en la categoría de "Bosque latifoliado mixto secundario" y "Pasto".
4. De acuerdo a la capacidad agrológica de los suelos los polígonos se ubican en el tipo V-No arable, con poco riesgo de erosión, pero con limitaciones, aptas para bosques y pastos y tipo VII-No arable, con limitaciones muy severas, apta para pastos, bosques, tierras de reserva.
5. El polígono es atravesado por un río sin nombre.

Sistema de Referencia Espacial:
Sistema Geodésico Mundial de 1984
Proyección Universal Transversal de Mercator
Zona 17 Norte

Ministerio de Ambiente
Dirección de Información Ambiental
Departamento de Geomática

Fuentes:
- Instituto Nacional de Estadística y Censo
- Ministerio de Ambiente
- Imagen ESRI
- DRPO-IF-117-2022