

MINISTERIO DE AMBIENTE
DIRECCION DE INFORMACION AMBIENTAL
Tel. 500-0855 – Ext. 6811/6048

GEOMATICA-EIA-CAT I-0516-2024



De:

Alex O. De Gracia C.
Director de Información Ambiental

Fecha de solicitud: 20 DE AGOSTO DEL 2024

Proyecto: “SITIOS DE DISPOSICION FINAL DE MATERIALES
GENERALES DE PROCESOS CONSTRUCTIVOS”

Categoría: I
Provincia: PANAMÁ OESTE
Distrito: LA CHORRERA
Corregimiento: BARRIO COLÓN

Técnico Evaluador solicitante: JEAN PEÑALOZA
Dirección Regional de: PANAMÁ OESTE

Observaciones (hallazgos o información que se debe aclarar):

En respuesta a la solicitud del día 20 de agosto de 2024, vía correo electrónico, donde se solicita generar una cartografía que permita determinar la ubicación del proyecto de Estudio de Impacto Ambiental, categoría I, denominado **SITIOS DE DISPOSICIÓN FINAL DE MATERIALES GENERALES DE PROCESOS CONSTRUCTIVOS**, le informamos lo siguiente:

Con los datos proporcionados se generó un polígono (3ha + 2,600.5 m²). El mismo se ubica fuera de los límites del Sistema Nacional de Áreas Protegidas

De acuerdo a la Cobertura Boscosa y Uso del Suelo 2021, el polígono se ubica 100% en la categoría de “Área poblada”; y según la Capacidad Agrológica se ubica en el tipo IV (Arable, muy severas limitaciones en la selección de plantas, requiere un manejo muy cuidadoso o ambas cosas).

Técnico responsable: **Amarilis Yudith Tugrí**
Fecha de respuesta: 27 DE AGOSTO DE 2024

Adj: Mapa
aodgc/at

CC: Departamento de Geomática.

GOBIERNO NACIONAL
★ CON PASO FIRME ★
MINISTERIO DE AMBIENTE

CORREGIMIENTO DE BARRIO COLÓN, DISTRITO DE LA CHORRERA, PROVINCIA DE PANAMÁ OESTE - PROYECTO SITIOS DE DISPOSICION FINAL DE MATERIALES GENERALES DE PROCESOS CONSTRUCTIVOS

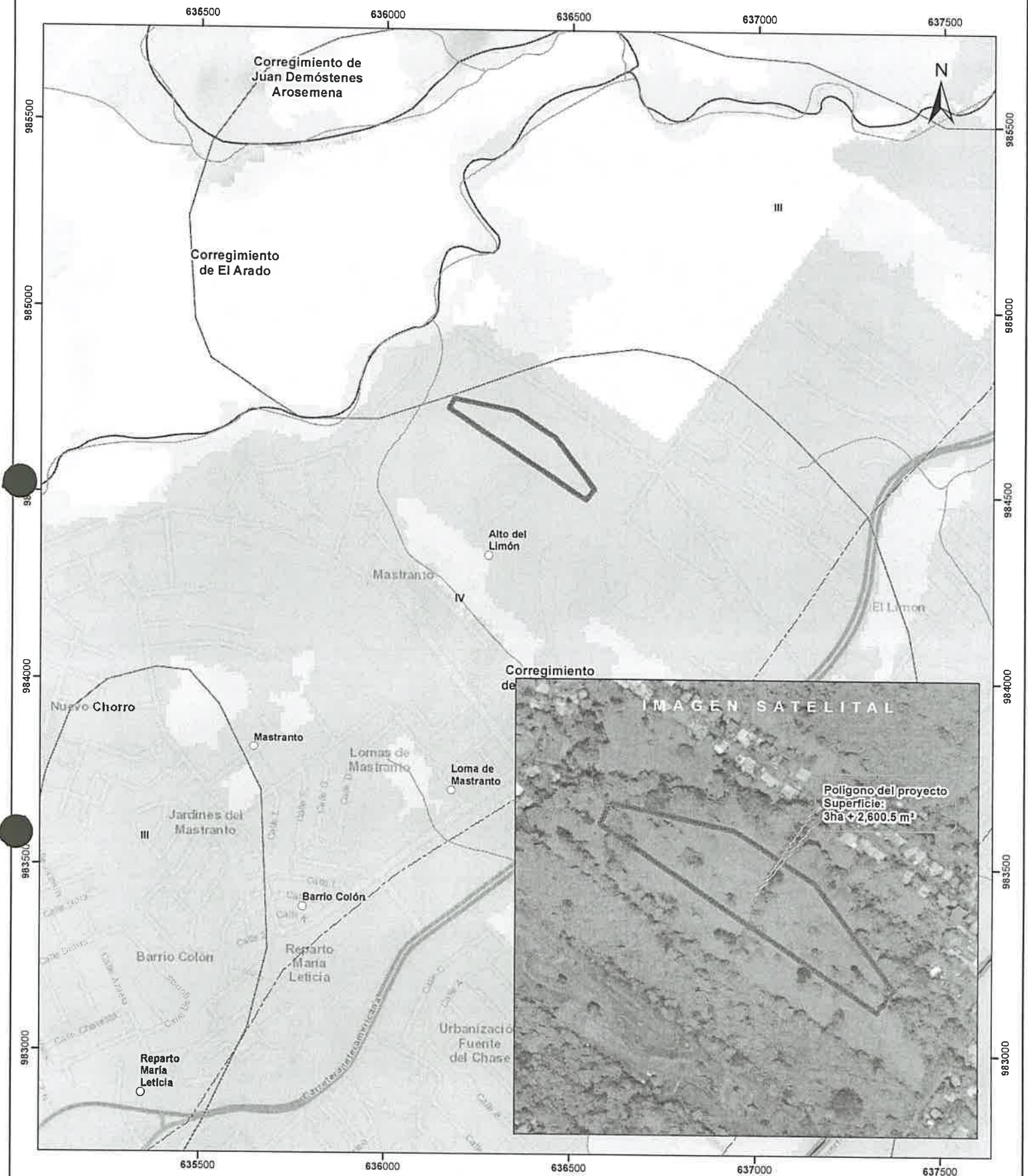

Escala 1:10,000
0.5 0.25 0 km



- LEYENDA**
- Lugares Poblados
 - Drenaje
 - - - Red Vial
 - ▭ Polígono del proyecto
 - Límite de Corregimientos
 - Límite de Capacidad Agrológica
 - Cobertura Boscosa y Uso de Suelo 2021**
 - Bosque latifoliado mixto secundario
 - Infraestructura
 - Pasto
 - Superficie de agua
 - Área poblada

- Notas:**
- 1.El polígono del proyecto se dibujó en base a las coordenadas proporcionadas.
 2. El proyecto se ubica fuera de los límites del SINAP.
 3. El proyecto se ubica en la cuenca hidrográfica No.140 (Río caimito).

Capacidad Agrológica

IV Arable, muy severas limitaciones en la selección de plantas, requiere un manejo muy cuidadoso o ambas cosas.

Sistema de Referencia Espacial:
Sistema Geodésico Mundial de 1984
Proyección Universal Transversal de Mercator
Zona 17 Norte

Ministerio de Ambiente
Dirección de Información Ambiental
Departamento de Geomática

Fuente:

- Instituto Nacional de Estadística y Censo
- Ministerio de Ambiente
- Imagen ESR
- Expediente: DRPO-IF-082-2024