

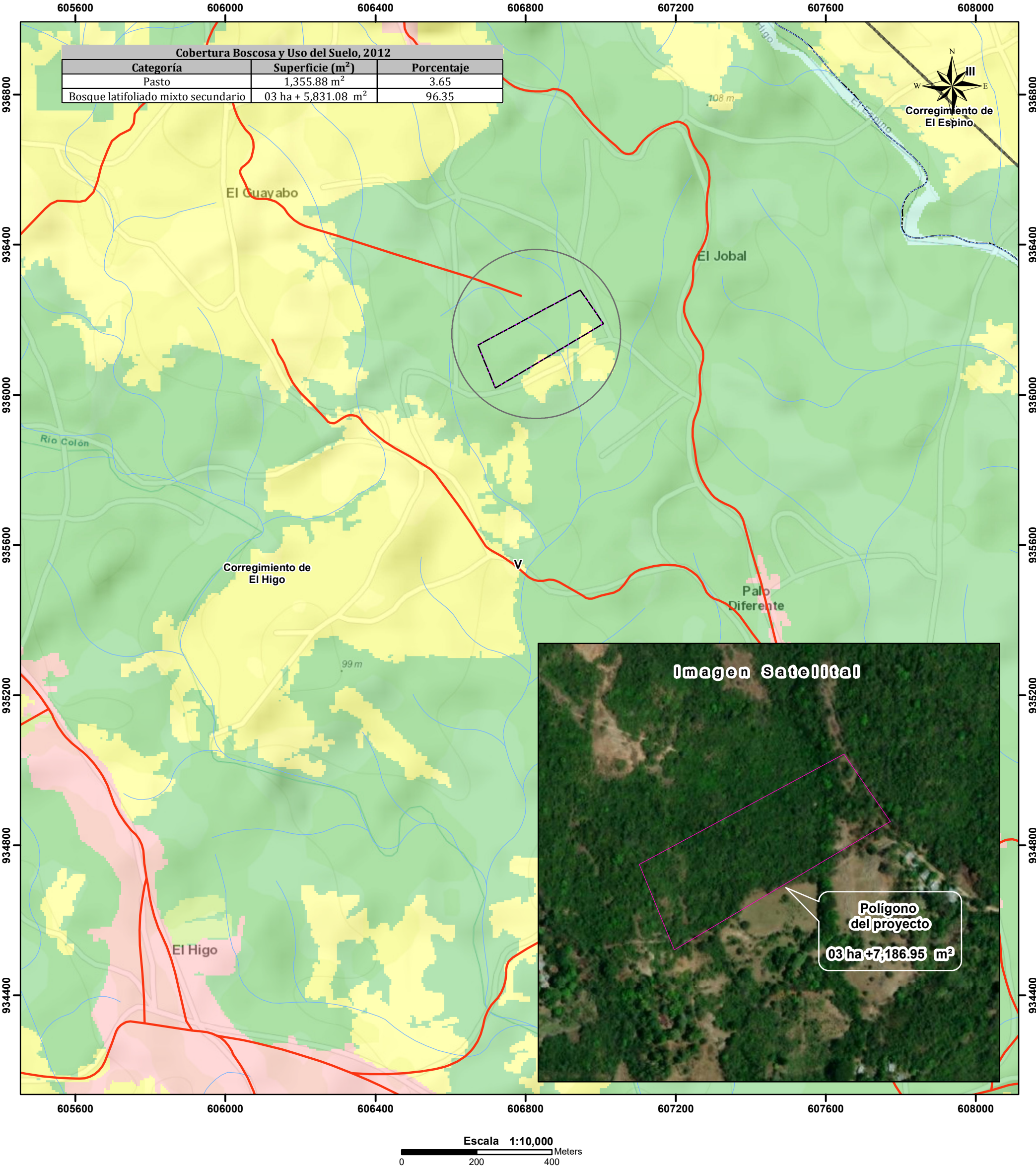

CORREGIMIENTO DE EL HIGO,
DISTRITO DE SAN CARLOS, PROVINCIA DE PANAMÁ OESTE
VERIFICACIÓN DE COORDENADAS
ALTOS DEL HIGO

MINISTERIO DE AMBIENTE



LEYENDA



- Lugares Poblados
- Red vial
- Ríos y quebradas
- Polígono del proyecto
- Límite de Corregimientos
- Límite de Capacidad Agrológica

- Cobertura Boscosa y Uso del Suelo 2012**
- Bosque latifoliado mixto secundario
 - Pasto
 - Rastrojo y vegetación arbustiva
 - Superficie de agua
 - Área poblada

- Notas:
- El polígono se dibujó en base a las coordenadas suministradas.
 - El polígono está ubicado fuera de los límites del Sistema Nacional de áreas protegidas.
 - De acuerdo a la Cobertura Boscosa y Uso del suelo, año 2012; El polígono se ubica en la categoría de "Bosque latifoliado mixto secundario" y "Pasto".
 - De acuerdo a la capacidad agrológica de los suelos los polígonos se ubican en el tipo V-No arable, con poco riesgo de erosión, pero con limitaciones, aptas para bosques y pastos.
 - El polígono es atravesado por la Quebrada El Jobal.

Sistema de Referencia Espacial:
Sistema Geodésico Mundial de 1984
Proyección Universal Transversal de Mercator
Zona 17 Norte

Ministerio de Ambiente
Dirección de Información Ambiental
Departamento de Geomática

Fuentes:
- Instituto Nacional de Estadística y Censo
- Ministerio de Ambiente
- Imagen ESRI
- DRPO-IF-084-2022