



REPÚBLICA DE PANAMÁ

GOBIERNO NACIONAL

MINISTERIO DE AMBIENTE

CORREGIMIENTO DE EL HIGO, DISTRITO DE SAN CARLOS,
PROVINCIA DE PANAMÁ OESTE - VERIFICACIÓN DE
COORDENADAS, PROYECTO ALTOS DEL HIGO

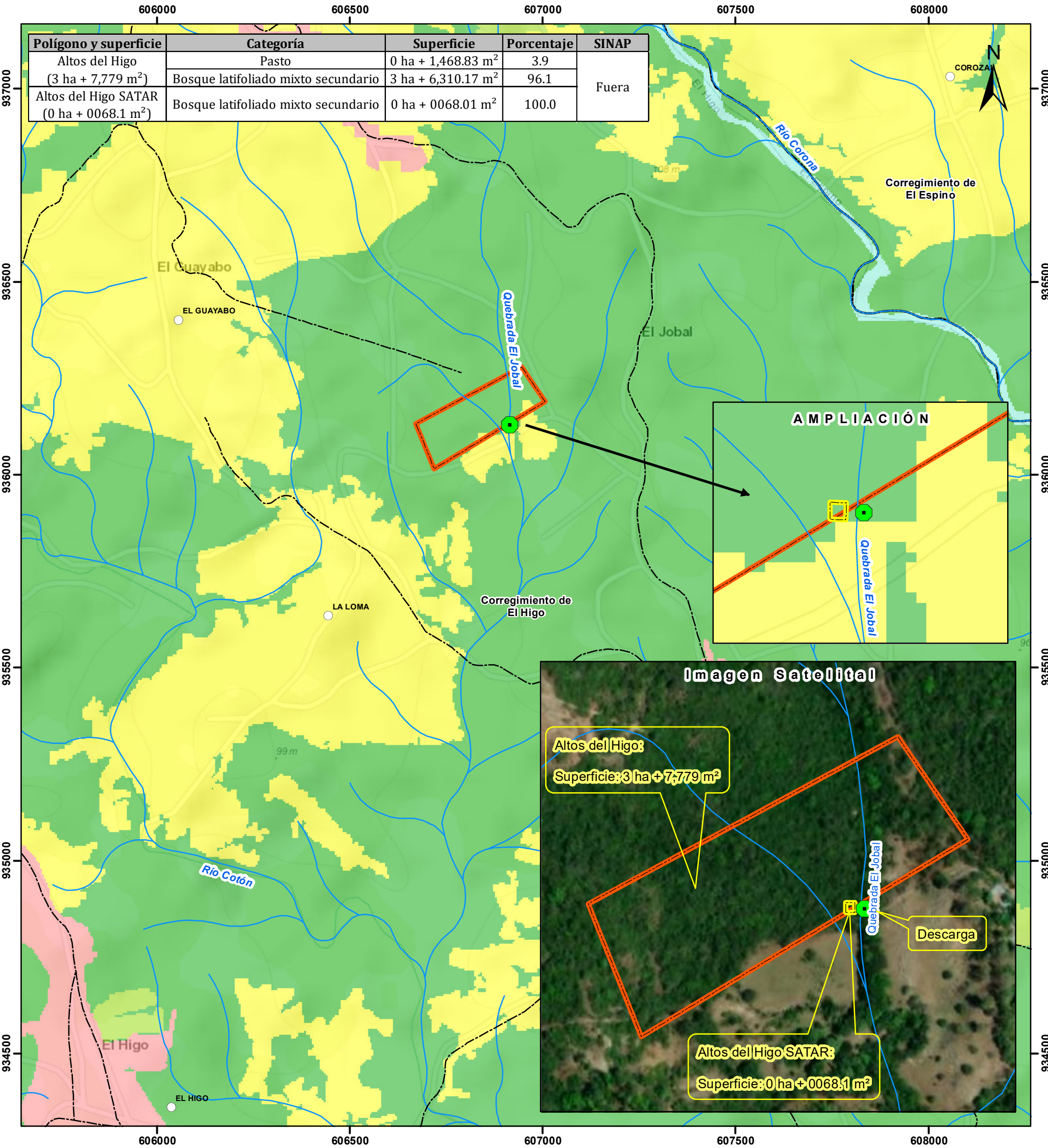

Escala 1:10,000

0 0.25 0.5 Kms

LEYENDA



- Lugares Poblados
- Descarga
- Red vial
- Drenaje
- Límite de Corregimientos
- Polígonos**
- Altos del Higo
- Altos del Higo SATAR

- Cobertura y Uso del Suelo, 2012**
- Bosque latifoliado mixto secundario
- Pasto
- Rastrojo y vegetación arbustiva
- Superficie de agua
- Área poblada

- Notas:**
- Los polígonos del proyecto se dibujaron en base a las coordenadas proporcionadas.
 - Se ubican fuera de los límites del SINAP.
 - Se ubica en la cuenca hidrográfica No. 138 (Ríos entre el Antón y el Caimito).
 - De acuerdo a la cobertura boscosa y uso del suelo, 2012, se ubica en las categorías de pasto y bosque latifoliado mixto secundario.
 - De acuerdo a la capacidad agrológica del suelo, el polígono del proyecto se ubica en el tipo V-No arable, con poco riesgo de erosión, pero con limitaciones, aptas para bosques y pastos.

Sistema de Referencia Espacial:
Sistema Geodésico Mundial de 1984
Proyección Universal Transversal de Mercator
Zona 17 P

Ministerio de Ambiente
Dirección de Información Ambiental
Departamento de Geomática

Fuentes:
- Instituto Nacional de Estadística y Censo
- Ministerio de Ambiente
- Imagen ESRI
- DRPO-IF-064-2022