

MINISTERIO DE AMBIENTE  
DIRECCION DE INFORMACION AMBIENTAL  
Tel. 500-0855 – Ext. 6048/6811

GEOMATICA-EIA-CAT I-0534-2024

De:   
Alex O. De Gracia C.  
Director de Información Ambiental

Fecha de solicitud: 29 DE AGOSTO DE 2024

Proyecto: “GASOLINERA Y GALERA PARA LOCALES  
COMERCIALES”

Categoría: I Técnico Evaluador solicitante: YOHANA CASTILLO  
Provincia: PANAMÁ OESTE Dirección Regional de: PANAMÁ OESTE  
Distrito: CAPIRA  
Corregimientos: VILLA CARMEN

**Observaciones (hallazgos o información que se debe aclarar):**

En respuesta a la solicitud del día 29 de agosto de 2024, vía correo electrónico, donde se solicita generar una cartografía que permita determinar la ubicación del proyecto de Estudio de Impacto Ambiental, categoría I, denominado **GASOLINERA Y GALERA PARA LOCALES COMERCIALES**, le informamos lo siguiente:

Con los datos proporcionados se generó un (1) polígono con una superficie (0 ha + 3,972.00 m<sup>2</sup>), el mismo se ubica FUERA de los límites del SINAP.

De acuerdo a la Cobertura Boscosa y Uso del Suelo, año 2021, el polígono se ubica en las categorías de “**Pasto (0 ha + 3,900.43 m<sup>2</sup>; 98.198%)**”, **Infraestructura “(0 ha + 71.57 m<sup>2</sup>; 1.801%)**”, y según la Capacidad Agrológica, se ubica en el tipo: **IV (Arable, muy severas limitaciones en la selección de plantas, requiere un manejo muy cuidadoso o ambas cosas.)**, *ver tabla en el mapa.*

Técnico responsable: **Cristian Cedeño**  
Fecha de respuesta: 4 DE SEPTIEMBRE DE 2024

Adj: Mapa  
aodgc/crc

CC: Departamento de Geomática.

PROVINCIA DE PANAMÁ OESTE,  
DISTRITO DE CAPIRA, CORREGIMIENTO DE VILLA CARMEN,  
VERIFICACIÓN DE COORDENADAS DEL  
PROYECTO "GASOLINERA Y GALERA PARA LOCALES COMERCIALES"

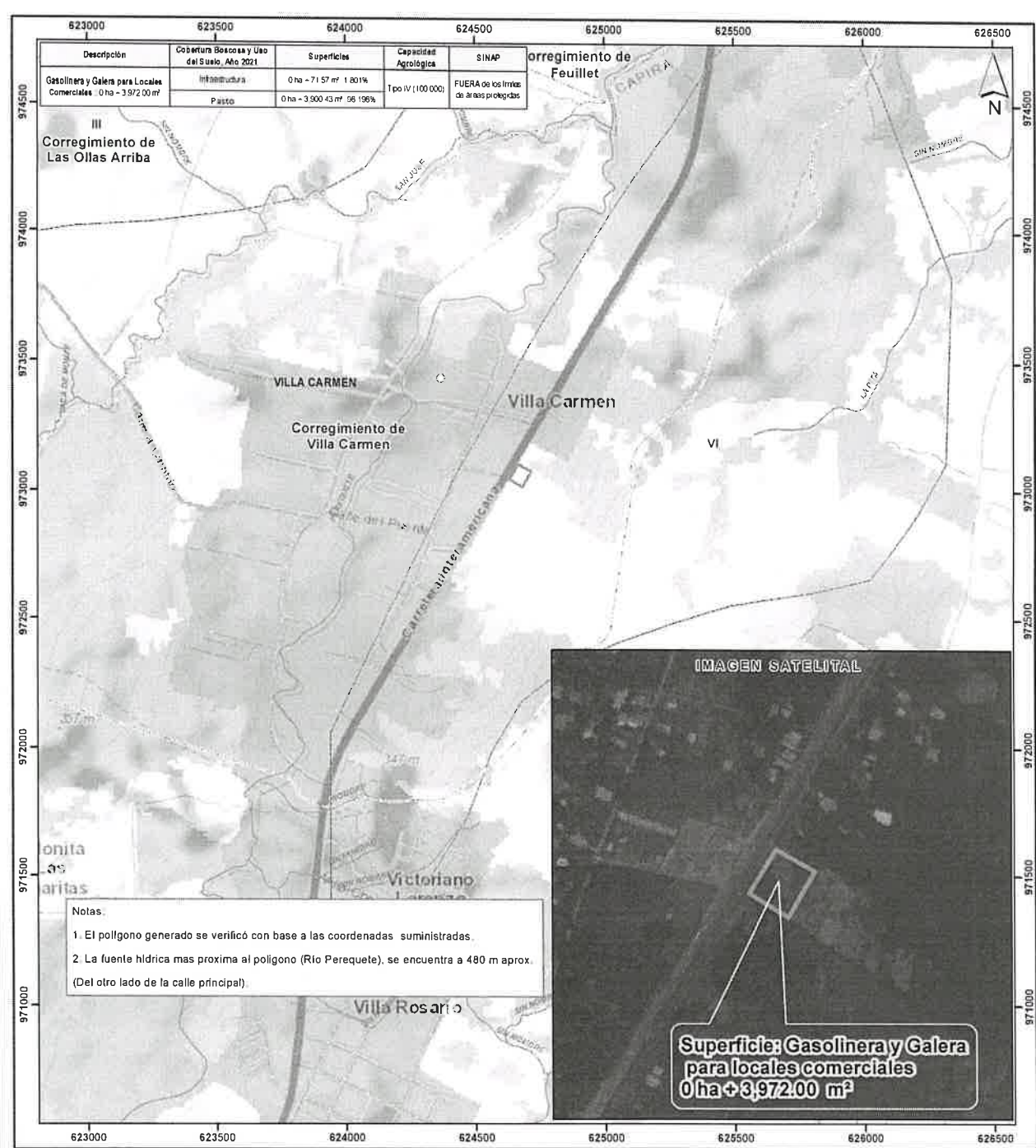

Escala 1:15,000  
0 0.25 0.5 km

**Localización Nacional**

**LEYENDA**

**Cobertura Boscosa y Uso de Suelo 2021**

- Bosque latifoliado mixto secundario
- Bosque plantado de latifoliadas

**Capacidad Agroológica**

VI No arable, con limitaciones severas; apta para pastos, bosques, tierras de reservas

**Infraestructura**

- Pasto
- Rastrojo y vegetación arbustiva
- Área poblada

**Sistema de Referencia Espacial:**  
Sistema Geodésico Mundial de 1984  
Proyección Universal Transversal de Mercado  
Zona 17 Norte

**Ministerio de Ambiente**  
Dirección de Información Ambiental  
Departamento de Geomática

**Fuentes**

- Instituto Nacional de Estadística y Censo
- Ministerio de Ambiente
- Imagen ESRI
- Solicitud DRPO-IF-085-2024 - Cat 1