

DIRECCION DE INFORMACION AMBIENTAL DEPARTAMENTO DE
Tel. 500-0855 – Ext. 6811/6048 EVALUACIÓN DE ESTUDIO
DE IMPACTO AMBIENTAL

MEMORANDO - DIAM - 1775 - 2024 RECIBIDO

PARA: GRACIELA PALACIOS S.
Directora de Evaluación de Impacto Ambiental



DE: DIEGO FABREGA PERSCKY
Director de Información Ambiental

ASUNTO: Verificación de coordenadas.

FECHA: 06 de noviembre de 2024

REPUBLICA DE PANAMA GOBIERNO NACIONAL MINISTERIO DE AMBIENTE

Por: Jesmin Mojica

Fecha: 7/11/2024

Hora: 12:57 PM

REPUBLICA DE PANAMA GOBIERNO NACIONAL MINISTERIO DE AMBIENTE

DIRECCION DE INFORMACION AMBIENTAL

En atención a la Hoja de Trámite en seguimiento al memorando DEEIA-0689-0210-2024, donde solicita incluir el ancho de la Zona de protección en la cartografía generada, correspondiente al Estudio de Impacto Ambiental categoría II, denominado "MASTER PLAN PACORA - CEMENTERIO.", le informamos que con los datos proporcionados se determinó lo siguiente:

Variables	Descripción
Finca 30430026	0 ha + 9,790.71m²
Finca 30279571	5 ha + 9.600.76m²
Área de Polígono	6 ha + 9,365.17m²
Cementerio Zona de Protección	2 ha + 7,359.13m²
Zona de Protección	4 ha + 1,568.82m²
División Política Administrativa	Provincia: Panamá
	Distrito: Panamá
	Corregimiento: Las Garzas
Cobertura Boscosa y uso de suelo año 2021	Pasto, Bosque latifoliado mixto secundario
Capacidad Agrológica de los Suelos	VI
Sistema Nacional de Áreas Protegidas	Fuera de SINAP

En relación al ancho de la zona de protección para los polígonos se proporciona la siguiente información

Ancho de la Zona de Protección		
	Finca 30430026	Finca 30279571
Lado izquierdo	25.7	25.12
Lado derecho	50.02	50.00
Lado inferior		
Lado inferior		47.59

Atentamente,

Adj.: Mapa

DFP/aodgc/el/ym

CC: Departamento de Geomática

PROVINCIA DE PANAMÁ, DISTRITO DE PANAMÁ,
CORREGIMIENTO DE LAS GARZAS, ESTUDIO CAT. II,
MASTER PLAN PACORA - CEMENTERIO

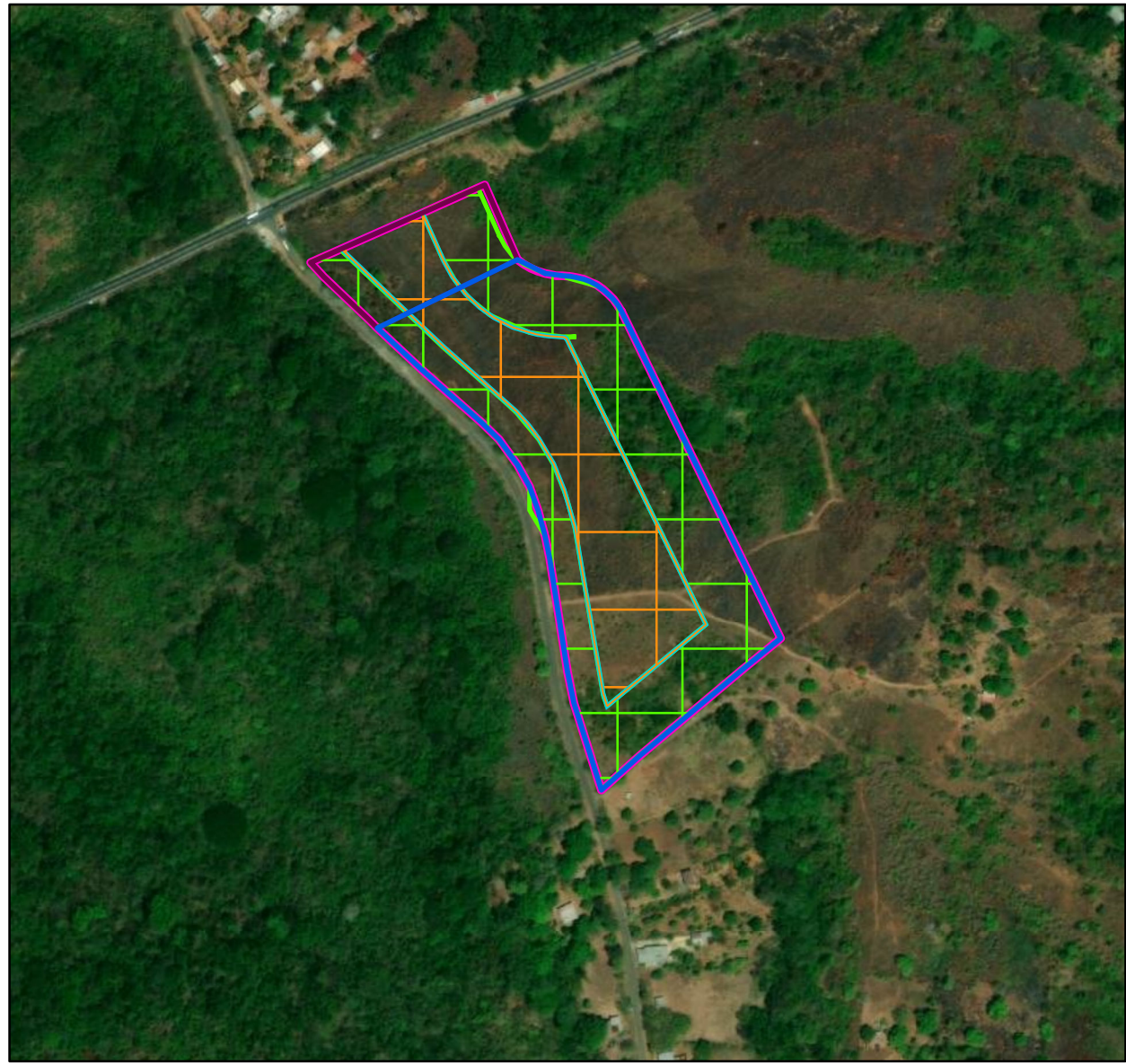
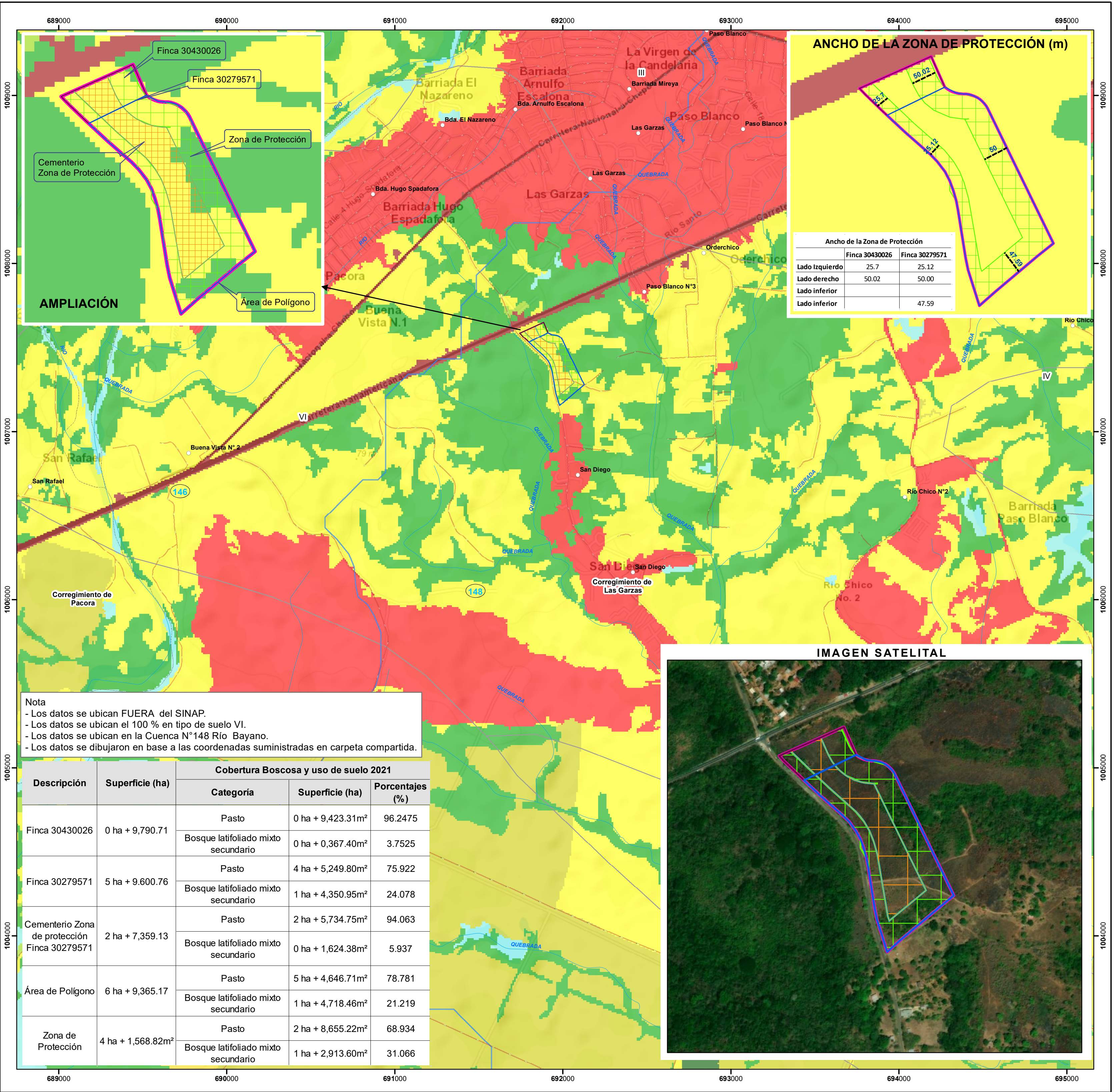

Escala 1:15,000

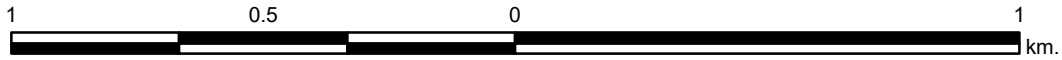

LEYENDA



- Lugares Poblados
- Drenaje
- Red Vial
- Límite de Corregimientos
- Cuenca Hidrográfica
- Límite de Capacidad Agrológica
- Tipo VI-No arable, con limitaciones severas, apta para pastos, bosques, tierras de reservas.

DEEIA-0689-0210-2024

- Finca 30279571
- Finca 30430026
- Cementerio Zona de Protección
- Área de Polígono
- Zona de Protección

Cobertura Boscosa y Uso de Suelo año 2021

- Bosque latifoliado mixto maduro
- Bosque latifoliado mixto secundario
- Bosque plantado de latifoliadas
- Rastrojo y vegetación arbustiva
- Arroz
- Otro cultivo anual
- Pasto
- Superficie de agua
- Área poblada
- Infraestructura

Sistema de Referencia Espacial:
Sistema Geodésico Mundial de 1984
Proyección Universal Transversal de Mercator
Zona 17 Norte

Ministerio de Ambiente
Dirección de Información Ambiental
Departamento de Geomática

Fuente:
- Instituto Nacional de Estadística y Censo
- Ministerio de Ambiente
- Imagen ESRI
- Hoja de Trámite, seguimiento del Memorando-DEEIA-0689-0210-2024

Fecha : 28 de octubre de 2024

Para : DIAM

De: DEEIA

Pláceme atender su petición

De acuerdo

☐ URGENTE

- | | | |
|--|-------------------------------------|-----------------------------------|
| <input type="checkbox"/> Dar su aprobación | <input type="checkbox"/> Resolver | <input type="checkbox"/> Procede |
| <input type="checkbox"/> Dar su Opinión | <input type="checkbox"/> Informarse | <input type="checkbox"/> Revisar |
| <input type="checkbox"/> Discutir conmigo | <input type="checkbox"/> Encargarse | <input type="checkbox"/> Devolver |
| <input type="checkbox"/> Dar Instrucciones | <input type="checkbox"/> Investigar | <input type="checkbox"/> Archivar |

En seguimiento al MEMORANDO DEEIA-0689-0210-2024,
solicitamos incluir el ancho de la zona de protección e indicarla en
el plano cartográfico, correspondiente al proyecto categoría II
denominado: MATER PLAN PACORA-CEMENTERIO,
cuyo promotor es PACORA DEL ESTE DEVELOPMENT, S.A.

GPS/IR/jm/rc

SM RC

técnica de DIAM: Estrella Lucero

[Signature]

28/10/2024

REPÚBLICA DE PANAMÁ
GOBIERNO NACIONAL
MINISTERIO DE
AMBIENTE
DIRECCIÓN DE
EVALUACIÓN DE IMPACTO
AMBIENTAL

REPÚBLICA DE PANAMÁ
GOBIERNO NACIONAL
MINISTERIO DE
AMBIENTE
DIRECCIÓN DE
INFORMACIÓN AMBIENTAL
RECIBIDO
Por: *[Signature]*
Fecha: 28-10-2024
Hora: 2:17