

MEMORANDO – DIAM – 1811 – 2024

PARA: GRACIELA PALACIOS S.
Directora de Evaluación de Impacto Ambiental.

DE: DIEGO FABREGA PERSCKY
Director de Información Ambiental



ASUNTO: Verificación de coordenadas

FECHA: 12 de noviembre de 2024

En atención al memorando- DEEIA-0754-3010-2024, donde solicita generar una cartografía que permita determinar la ubicación del proyecto y todos sus componentes, correspondiente al Estudio de Impacto Ambiental, categoría II, denominado "PROYECTO P.H. CANALUM", cuyo promotor es ONE TRIBE, S.A., le informamos que con los datos proporcionados se determinó lo siguiente:

Variables	Descripción
Polígono	10ha + 8,181.91m ²
División Política Administrativa	Provincia: Los Santos
	Distrito: Tonosí
	Corregimiento: La Villa
Cobertura Boscosa y Uso de Suelo, año 2021	Arroz, Bosque de Mangle
Capacidad Agrológica de los Suelos	Tipo: VI, VII.
Sistema Nacional de Áreas Protegidas (SINAP)	Fuera del SINAP.

Atentamente,

Adj.: Mapa
DEFP/aodgc/xs/ym
CC: Departamento de Geomática



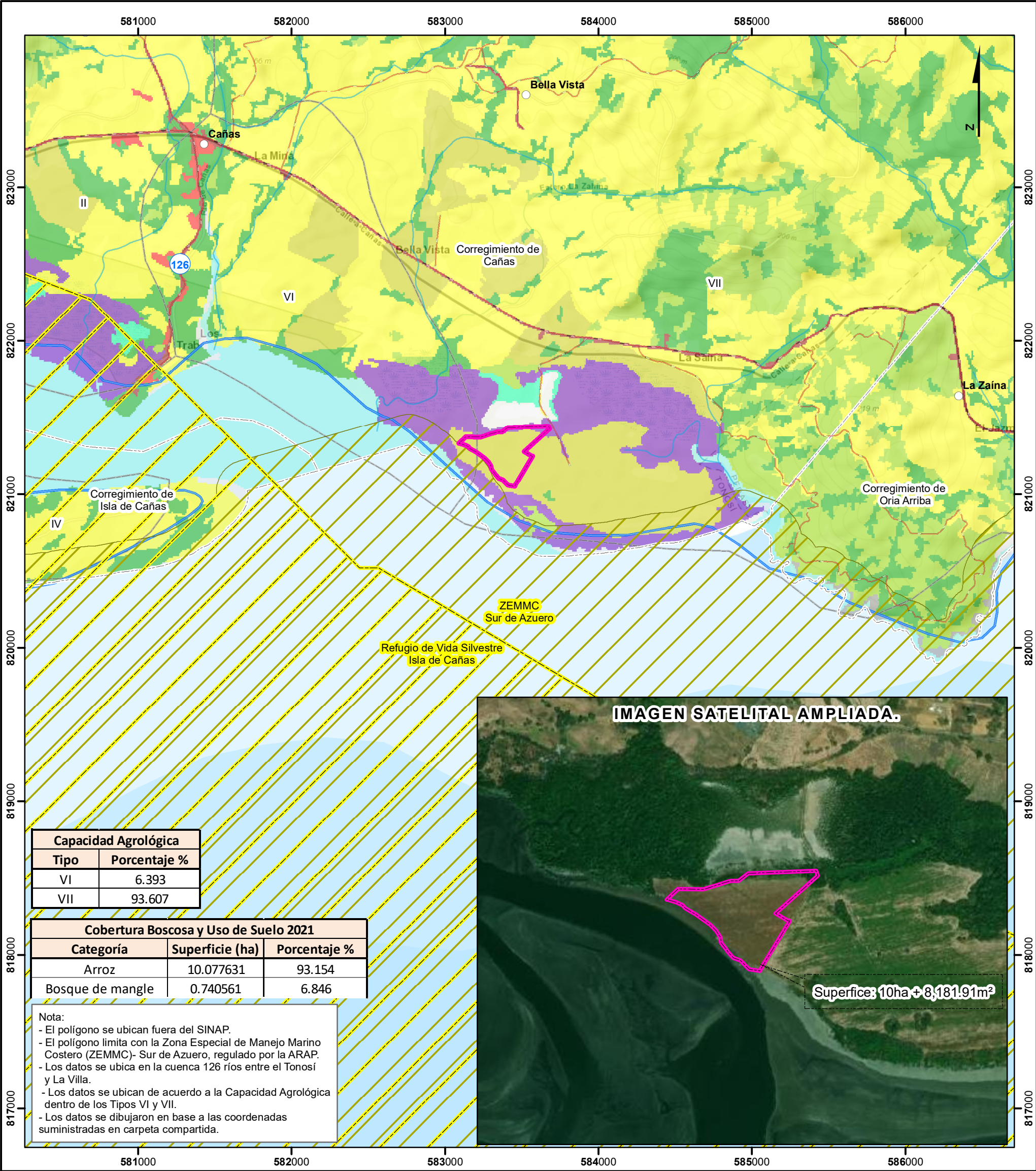

Escala 1:25,000

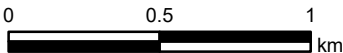

LEYENDA



- Lugares Poblados
- Ríos y quebradas
- Red Vial
- ▭ Polígono

- Cobertura Boscosa y Uso de Suelo 2021**
- Bosque latifoliado mixto maduro
 - Bosque latifoliado mixto secundario
 - Bosque de mangle

- Rastrojo y vegetación arbustiva
- Vegetación baja inundable
- Afloramiento rocoso y tierra desnuda
- Playa y arenal natural
- Arroz
- Pasto
- Superficie de agua
- Área poblada
- Infraestructura
- Albinas

- ▭ Límite de corregimiento
- ▭ Límite de Capacidad Agrológica

Tipo VI
No arable, con limitaciones severas, apta para pastos, bosques, tierras de reservas.

Tipo VII
No arable, con limitaciones muy severas, apta para pastos, bosques, tierras de reserva.

Sistema de Referencia Espacial:
Sistema Geodésico Mundial de 1984
Proyección Universal Transversal de Mercator
Zona 17 Norte

Ministerio de Ambiente
Dirección de Información Ambiental
Departamento de Geomática

Fuente: - Instituto Nacional de Estadística y Censo
- Ministerio de Ambiente
- Imagen ESRI
- Memorando-DEEIA-0754-3010-2024.