

MINISTERIO DE AMBIENTE
DIRECCION DE INFORMACION AMBIENTAL

Tel. 500-0855 – Ext. 6715/6047

GEOMATICA-EIA-CAT I-0688-2022



De: Alex O. De Gracia C.
Jefe del Departamento de Geomática

Fecha de solicitud: 5 DE ENERO DEL 2022

Proyecto: “CANAL PERIMETRAL ESCUELA HIJO DEL
CARPINTERO”

Categoría: I
Provincia: PANAMÁ OESTE
Distrito: ARRAIJÁN
Corregimiento: VERACRUZ

Técnico Evaluador solicitante: YOHANA CASTILLO
Dirección Regional de: PANAMÁ OESTE

Observaciones (hallazgos o información que se debe aclarar):

En respuesta a la solicitud del día 5 de enero del 2022, vía correo electrónico, donde se solicita generar una cartografía que permita determinar la ubicación del proyecto de Estudio de Impacto Ambiental, categoría I, denominado “CANAL PERIMETRAL ESCUELA HIJO DEL CARPINTERO”, le informamos lo siguiente:

Con los datos proporcionados se generó un polígono con una superficie de **3 ha + 5,262 m²**. El mismo se ubica fuera de los límites del Sistema Nacional de Áreas Protegidas.

De acuerdo a la Cobertura y Uso de la tierra 2012, el dato se ubica en las categorías de **“Bosque latifoliado mixto secundario”** y **“Vegetación herbácea”**; y según la Capacidad Agrológica se ubica en el tipo IV (Arable, muy severas limitaciones en la selección de plantas, requiere un manejo muy cuidadoso o ambas cosas.).

Técnico responsable: **Amarilis Yudith Tugrí**
Fecha de respuesta: 12 DE ENERO DEL 2022

Adj: Mapa
aodgc/at

CC: Departamento de Geomática.

CORREGIMIENTO DE VERACRUZ, DISTRITO DE ARRAIJAN,
PROVINCIA DE - PROYECTO CANAL PERIMETRAL ESCUELA
HIJO DEL CARPINTERO

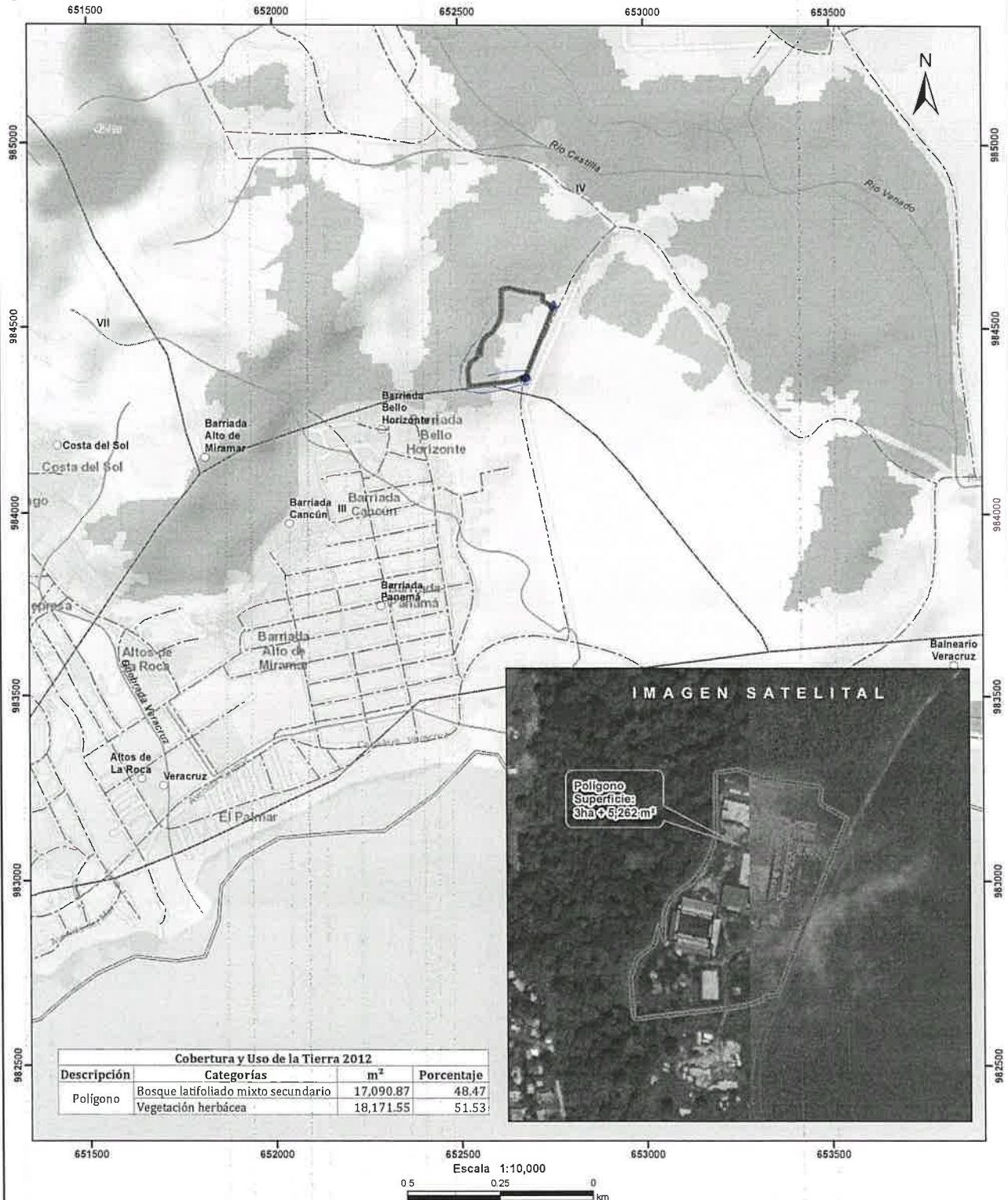

- Lugares Poblados
- Red Vial
- Ríos y quebradas
- ▭ Polígono
- ▭ Cuenca hidrográfica
- ▭ Límite de Capacidad Agrícola
- ▭ Aloramiento rocoso y tierra desnuda

- LEYENDA**
- ▭ Bosque latifoliado mixto maduro
 - ▭ Bosque latifoliado mixto secundario
 - ▭ Infraestructura
 - ▭ Playa y arenal natural
 - ▭ Rastrojo y vegetación arbustiva
 - ▭ Vegetación herbácea
 - ▭ Área poblada

Notas

1. El proyecto se ubica fuera de los límites del SINAP.
2. El proyecto se ubica en la cuenca hidrográfica No. 142 (Río entre el camito y el Juan Díaz).

Capacidad Agrológica

IV Arable, muy severas limitaciones en la selección de plantas, requiere un manejo muy cuidadoso o ambas cosas.

Sistema de Referencia Espacial:
Sistema Geodésico Mundial de 1984
Proyección Universal Transversal de Mercator
Zona 17 Norte

Ministerio de Ambiente
Dirección de Información Ambiental
Departamento de Geomática

Fuente:
- Instituto Nacional de Estadística y Censo
- Ministerio de Ambiente
- Imagen ESRI
- Expediente: DRPO-IF-075-2021