



MEMORANDO – DIAM – 1803 – 2024

PARA: GRACIELA PALACIO S.
Directora de Evaluación de Impacto Ambiental

DE: DIEGO E. FÁBREGA PERSCKY
Director de Información Ambiental



ASUNTO: Proyecto “DESARROLLO DEL PLAN DIRECTOR PARA LA RESTAURACIÓN DE INFRAESTRUCTURAS HISTORICAS Y CREACIÓN DE FACILIDADES TURÍSTICAS EN LA CENTRAL PENAL, PARQUE NACIONAL COIBA, PROVINCIA DE VERAGUAS”

FECHA: 12 de noviembre 2024

Se atendió el memorando DEEIA-0742-2810-2024, se solicita generar una cartografía que nos permita determinar, la ubicación del proyecto, puntos de monitoreo y todos sus componentes, correspondiente al Estudio de Impacto Ambiental Categoría II, denominado “DESARROLLO DEL PLAN DIRECTOR PARA LA RESTAURACIÓN DE INFRAESTRUCTURAS HISTORICAS Y CREACIÓN DE FACILIDADES TURÍSTICAS EN LA CENTRAL PENAL, PARQUE NACIONAL COIBA, PROVINCIA DE VERAGUAS”, a desarrollarse en el corregimiento de Gobernadora, Provincia de Veraguas y Distrito de Montijo, le informamos que con los datos proporcionados se determinó lo siguiente:

Variables	Descripción
Área proyecto	2 ha + 0,968.35 m ²
Muestreo - Fauna Silvestre	Datos puntuales
Sitios de Perforaciones	
Muestreo de Aire	
Muestreo de Ruido	
Muestreo de Aire	
Muestreo de vibración	
Agua superficie	
Caracterización de Suelos	
Prospección Arqueológica	

Cobertura boscosa y uso del suelo, año 2021	Área poblada, pasto, rastrojo y vegetación arbustiva, bosque latifoliado mixto secundario, Vegetación herbácea.
División Política Administrativa	Provincia: Veraguas
	Distrito: Montijo
	Corregimiento: Gobernadora
Capacidad Agrológica de los Suelos	VI
Sistema Nacional de Áreas Protegidas (SINAP)	Esta dentro del Parque Nacional Coiba
Zonificación Parque Nacional Coiba	Zona de Uso intensivo
	Zona Histórico

Atentamente,

Adj.: Mapa

DEFP/aodg/lsm/ym

CC: Departamento de Geomática



PROVINCIA DE VERAGUAS, DISTRITO DE MONTIJO, CORREGIMIENTO DE GOBERNADORA
PROYECTO "DESARROLLO DEL PLAN DIRECTOR PARA LA RESTAURACIÓN DE
INFRAESTRUCTURAS HISTÓRICAS Y CREACIÓN DE FACILIDADES TURÍSTICAS EN LA CENTRAL
PENAL, PARQUE NACIONAL COIBA, PROVINCIA DE VERAGUAS"

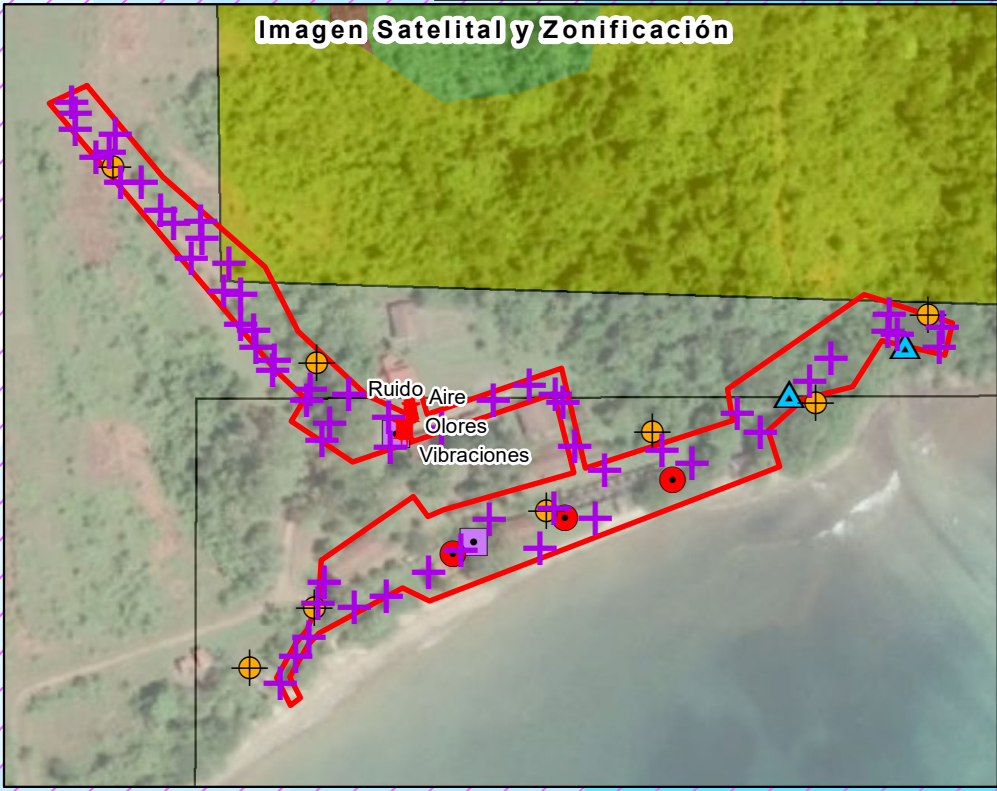
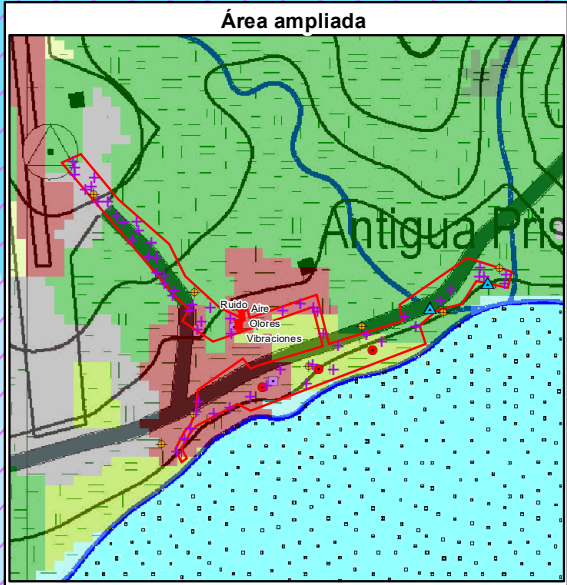
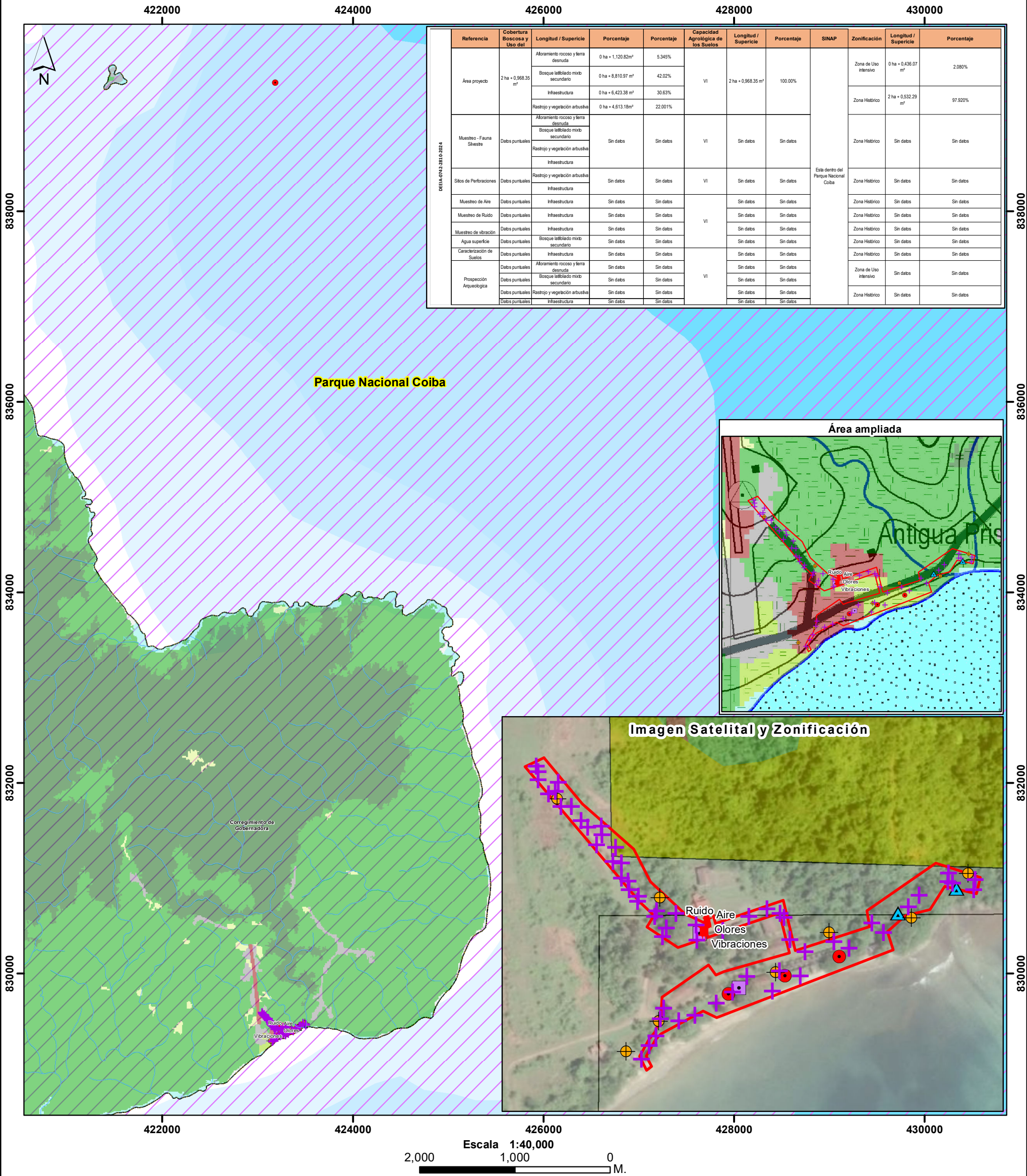

- Lugares poblados
- Red Vial
- Ríos principales
- ✚ Prospección Arqueológica
- ⊕ Muestreo Fauna Silvestre
- Sitios de Perforaciones
- ✚ Muestreo: Aire, Ruido, Vibraciones y Olores
- ▲ Agua Superficie
- Caracterización de suelos
- ▭ Área del Proyecto
- ▭ Parque Nacional Coiba

Cobertura y Uso de Suelo, Año 2021

- Categoría**
- Bosque latifoliado mixto maduro
 - Bosque latifoliado mixto secundario
 - Rastrojo y vegetación arbustiva
 - Vegetación herbácea
 - Afloramiento rocoso y tierra desnuda
 - Playa y arenal natural
 - Superficie de agua
 - Infraestructura

Zonificación - Parque Nacional Coiba

- Zona Histórico - Cultural
- Zona de recuperación natural
- Zona de uso extensivo
- Zona de uso intensivo

Ministerio de Ambiente
Dirección de Información Ambiental
Departamento de Geomática

Sistema de Referencia Espacial:
Sistema Geodésico Mundial de 1984
Proyección Universal Transversal de Mercator
Zona 17 Norte

Fuentes:
- Instituto Nacional de Estadística y Censo
- Ministerio de Ambiente
- Imagen ESRI
- Nota DEEIA-0742-2810-2024

Nota: Los datos UTM de los sitios de perforaciones de 0m. a 6m en el sondeo N°1 tiene un desplazamiento del lado Norte.