

MINISTERIO DE AMBIENTE
DIRECCION DE INFORMACION AMBIENTAL

Tel. 500-0855 – Ext. 6715/6047

GEOMATICA- EIA- CAT I-0575-2021



De: **Alex O. De Gracia C.**
Jefe del Departamento de Geomática

Fecha de solicitud: 16 DE NOVIEMBRE DEL 2021

Proyecto: “ESTACIÓN SAN BERNARDINO”

Categoría: I

Provincia: PANAMÁ OESTE

Distrito: ARRAIJÁN

Corregimiento: JUAN DEMOSTENES AROSEMENA

Técnico Evaluador solicitante: Yohana Castillo

Dirección Regional de: Panamá Oeste

Observaciones (hallazgos o información que se debe aclarar):

En respuesta a la solicitud del día 16 de noviembre del 2021, vía correo electrónico, donde se solicita generar una cartografía que permita determinar la ubicación del proyecto de Estudio de Impacto Ambiental, categoría I, denominado “ESTACIÓN SAN BERNARDINO”, le informamos lo siguiente:

Con los datos proporcionados se generó un polígono (**1,996 m²**). El mismo se ubica fuera de los límites del Sistema Nacional de Áreas Protegidas

De acuerdo a la Cobertura y Uso de la tierra 2012, el dato se ubica al 100% en la categoría de “Área poblada”; y según la Capacidad Agrológica se ubica en el tipo **III** (Arable, severas limitaciones en la selección de las plantas, requiere conservación especial o ambas cosas).

Técnico responsable: **Amarilis Yudith Tugrí**

Fecha de respuesta: 23 DE NOVIEMBRE DEL 2021

Adj: Mapa
aodgc/at

CC: Departamento de Geomática.

REPÚBLICA DE PANAMÁ
GOBIERNO NACIONAL

CORREGIMIENTO DE JUAN DEMOSTENES AROSEMENA, DISTRITO
DE ARRAIJÁN, PROVINCIA DE PANAMÁ OESTE - PROYECTO
ESTACIÓN SAN BERNARDINO

MINISTERIO DE AMBIENTE

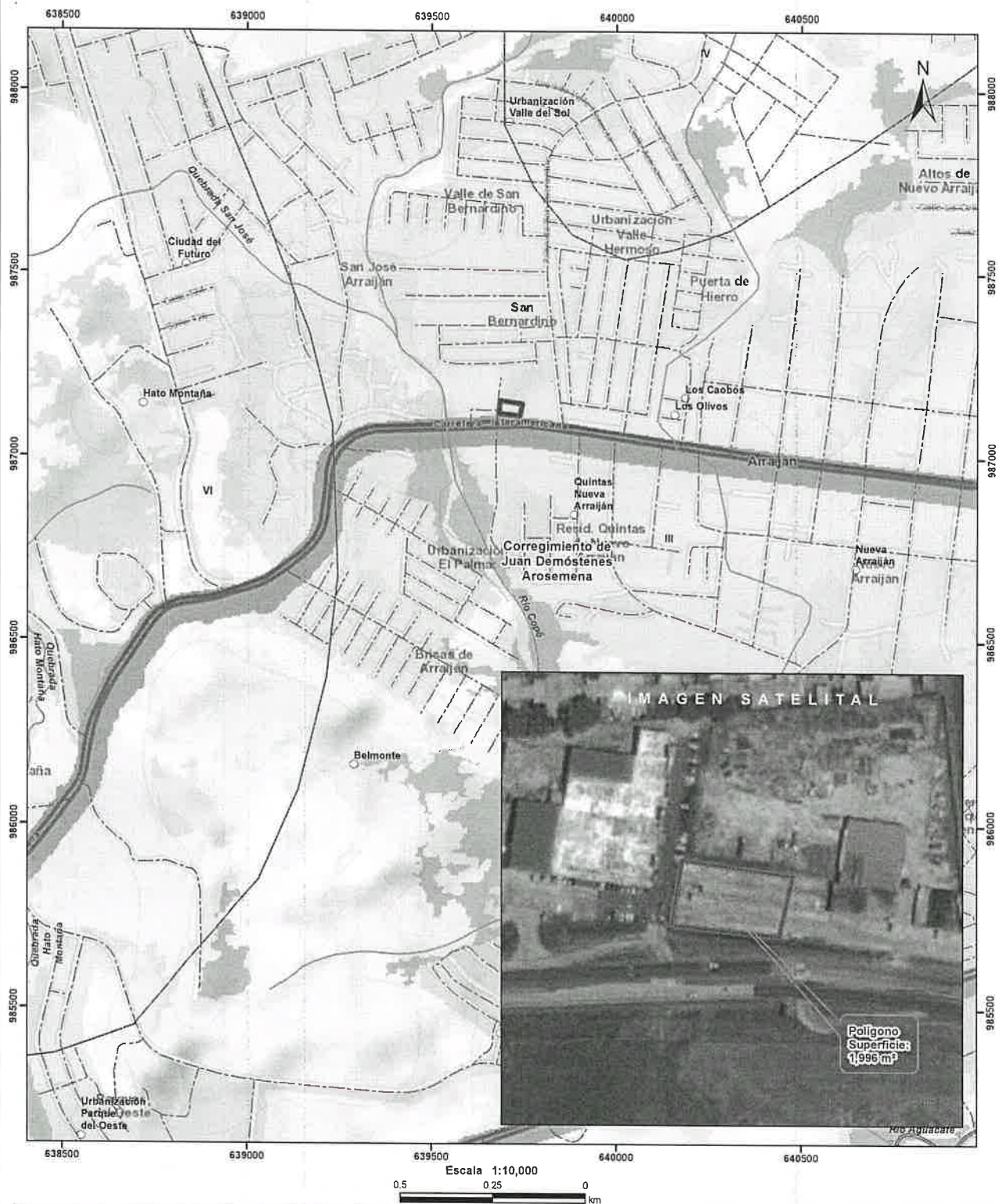

- Lugares Poblados
- Red Vial
- ~ Ríos y quebradas
- ▭ Polígono
- ▭ Cuenca hidrográfica
- ▭ Límite de Corregimientos
- ▭ Límite de Capacidad Agrológica

LEYENDA

Cobertura y Uso de la Tierra 2012

- ▭ Bosque latifoliado mixto maduro
- ▭ Bosque latifoliado mixto secundario
- ▭ Infraestructura
- ▭ Pasto
- ▭ Rastrojo y vegetación arbustiva
- ▭ Superficie de agua
- ▭ Vegetación herbácea
- ▭ Área poblada

- Notas:
1. El polígono se dibujó en base a las coordenadas proporcionadas.
 2. El proyecto se ubica fuera de los límites del SINAP.
 3. El proyecto se ubica en la cuenca hidrográfica No. 140 (Rio Caimito).

Capacidad Agrológica

- ▭ Arable, severas limitaciones en la selección de las plantas, requiere conservación especial o ambas cosas

Sistema de Referencia Espacial:
Sistema Geodésico Mundial de 1984
Proyección Universal Transversal de Mercator
Zona 17 Norte

Ministerio de Ambiente
Dirección de Información Ambiental
Departamento de Geomática

Fuente:
- Instituto Nacional de Estadística y Censo
- Ministerio de Ambiente
- Imagen ESR
- Expediente: DRPO-IF-078-2021