

MINISTERIO DE AMBIENTE
DIRECCION DE INFORMACION AMBIENTAL

Tel. 500-0855 – Ext. 6715/6047

GEOMATICA- EIA- CAT I-0594-2021

De: **Alex O. De Gracia C.**
Jefe del Departamento de Geomática

Fecha de solicitud: **24 DE NOVIEMBRE DEL 2021**

Proyecto: **“PICKNICPLAZA”**

Categoría: **I**

Provincia: **PANAMÁ OESTE**

Distrito: **ARRAIJÁN**

Corregimiento: **JUAN DEMOSTENES AROSEMENA**

Técnico Evaluador solicitante: **YOHANA CASTILLO**

Dirección Regional de: **PANAMÁ OESTE**

Observaciones (hallazgos o información que se debe aclarar):

En respuesta a la solicitud del día 24 de noviembre del 2021, vía correo electrónico, donde se solicita generar una cartografía que permita determinar la ubicación del proyecto de Estudio de Impacto Ambiental, categoría I, denominado **“PICKNICPLAZA”**, le informamos lo siguiente:

Con los datos proporcionados se generaron dos polígonos denominados: Finca 129164 (**2ha + 9,852 m²**) y el Finca 129601 (**3ha+ 6,641 m²**). El mismo se ubica fuera de los límites del Sistema Nacional de Áreas Protegidas

De acuerdo a la Cobertura y Uso de la tierra 2012, los datos se ubican en las categorías de **“Bosque plantado de latifoliadas”** e **“Infraestructura”**; y según la Capacidad Agrológica se ubica en el tipo **IV** (Arable, muy severas limitaciones en la selección de plantas, requiere un manejo muy cuidadoso o ambas cosas).

Técnico responsable: **Amarilis Yudith Tugrí**

Fecha de respuesta: **30 DE NOVIEMBRE DEL 2021**

Adj: Mapa
aodgc/at

CC: Departamento de Geomática.

CORREGIMIENTO DE JUAN DEMOSTENES AROSEMENA,
DISTRITO DE ARRAIJÁN, PROVINCIA DE PANAMÁ OESTE -
PROYECTO PICKNICPLAZA

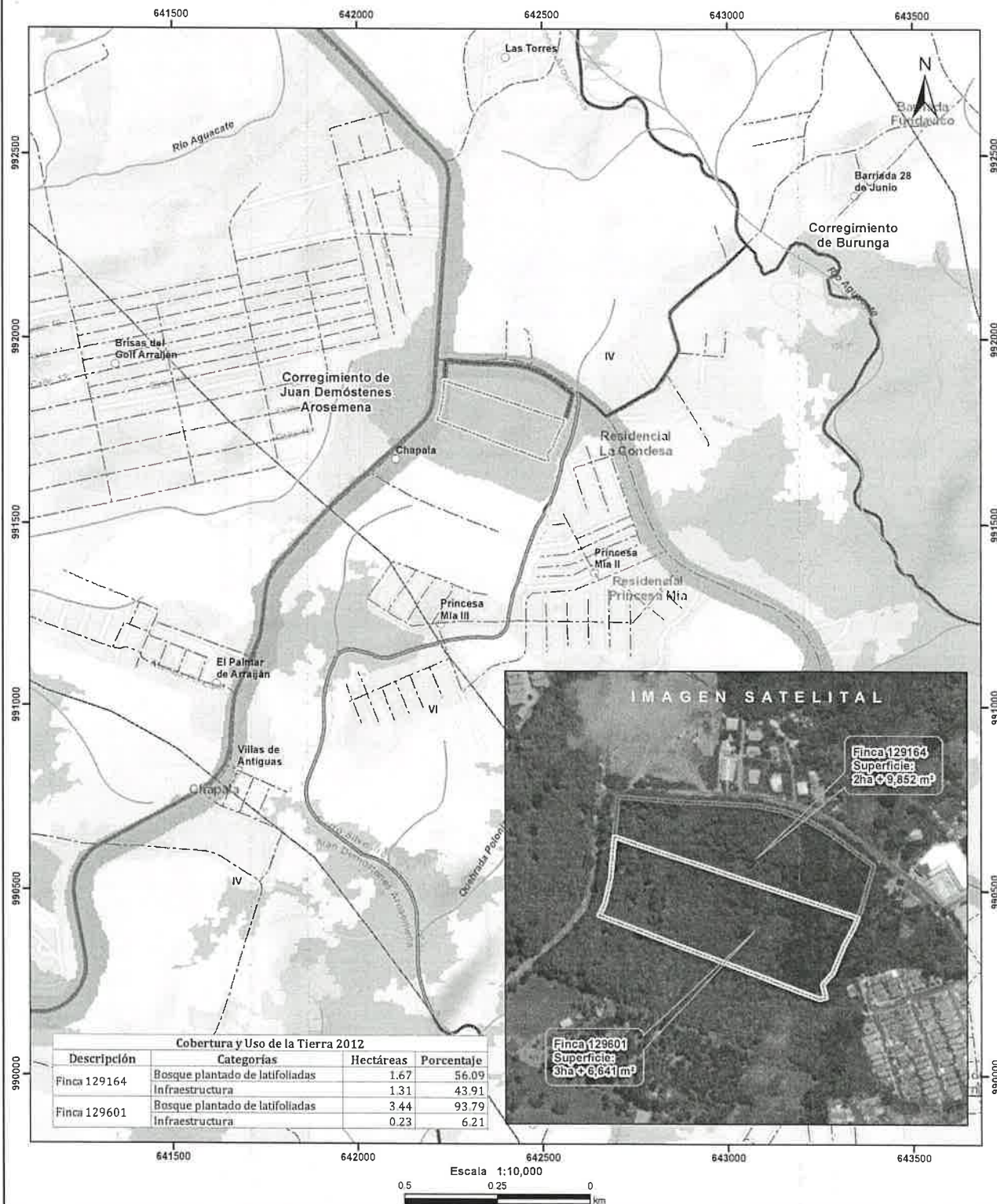

Cobertura y Uso de la Tierra 2012			
Descripción	Categorías	Hectáreas	Porcentaje
Finca 129164	Bosque plantado de latifoliadas	1.67	56.09
	Infraestructura	1.31	43.91
Finca 129601	Bosque plantado de latifoliadas	3.44	93.79
	Infraestructura	0.23	6.21

Escala 1:10,000
0.5 0.25 0 Km



- LEYENDA**
- Cobertura y Uso de la Tierra 2012**
- Bosque latifoliado mixto maduro
 - Bosque latifoliado mixto secundario
 - Bosque plantado de latifoliadas
 - Infraestructura
 - Pasto
 - Rastrojo y vegetación arbustiva
 - Vegetación herbácea
 - Área poblada
- Localización Nacional**
- Lugares Poblados
 - Red Vial
 - Ríos y quebradas
 - Finca 129164
 - Finca 129601
 - Cuenca hidrográfica
 - Límite de Corregimientos
 - Límite de Capacidad Agrícola

Notas:

- El polígono se dibujó en base a las coordenadas proporcionadas.
- El proyecto se ubica fuera de los límites del SINAP.
- El proyecto se ubica en la cuenca hidrográfica No. 140 (Río Caimito).

Capacidad Agrícola

Arable, muy severas limitaciones en la selección de plantas, requiere un manejo muy cuidadoso o ambas cosas.

IV

Sistema de Referencia Espacial:
Sistema Geodésico Mundial de 1984
Proyección Universal Transversal de Mercator
Zona 17 Norte

Ministerio de Ambiente
Dirección de Información Ambiental
Departamento de Geomática

Fuente:
- Instituto Nacional de Estadística y Censo
- Ministerio de Ambiente
- Imagen ESRI
- Expediente DRPO-IF-081-2021