

MINISTERIO DE AMBIENTE
DIRECCION DE INFORMACION AMBIENTAL

Tel. 500-0855 – Ext. 6715/6047

GEOMATICA-EIA-CAT I-0616-2021



De: Alex O. De Gracia C.
Jefe del Departamento de Geomática

Fecha de solicitud: 1 DE DICIEMBRE DEL 2021

Proyecto: “LOCALES COMERCIALES”

Categoría: I

Provincia: PANAMÁ OESTE

Distrito: LA CHORRERA

Corregimiento: BARRIO COLÓN

Técnico Evaluador solicitante: Yohana Castillo

Dirección Regional de: PANAMÁ OESTE

Observaciones (hallazgos o información que se debe aclarar):

En respuesta a la solicitud del día 1 de diciembre del 2021, vía correo electrónico, donde se solicita generar una cartografía que permita determinar la ubicación del proyecto de Estudio de Impacto Ambiental, categoría I, denominado “LOCALES COMERCIALES”, le informamos lo siguiente:

Con los datos proporcionados se generó un polígono (**1,282.21 m²**). El mismo se ubica fuera de los límites del Sistema Nacional de Áreas Protegidas

De acuerdo a la Cobertura y Uso de la tierra 2012, el dato se ubica en las categorías de “área poblada” “infraestructura”; y según la Capacidad Agrológica se ubica en el tipo IV (Arable, muy severas limitaciones en la selección de plantas, requiere un manejo muy cuidadoso o ambas cosas).

Técnico responsable: Amarilis Yudith Tugrí

Fecha de respuesta: 9 DE DICIEMBRE DEL 2021

Adj: Mapa
aodgc/at

CC: Departamento de Geomática.

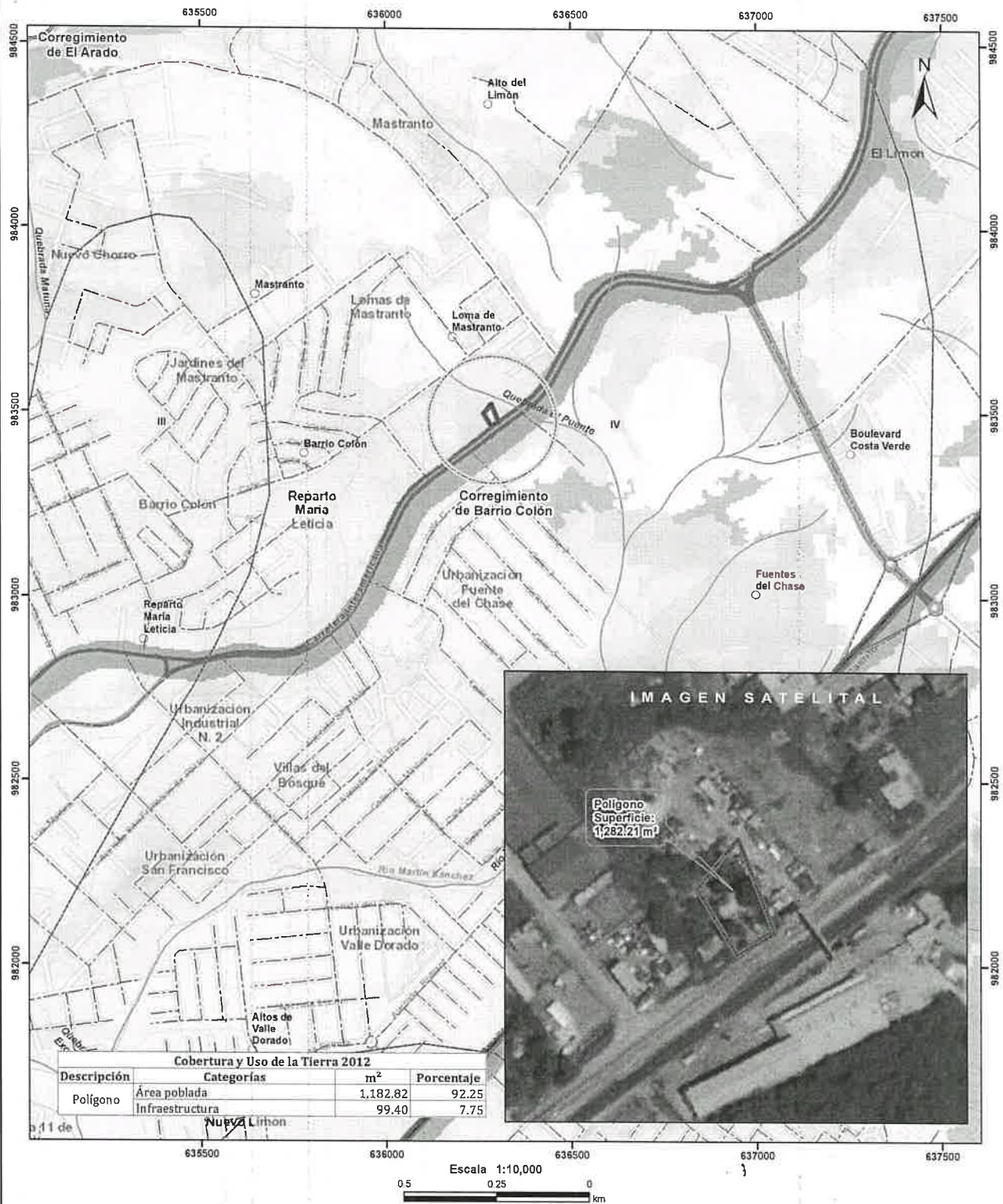

Cobertura y Uso de la Tierra 2012

Descripción	Categorías	m²	Porcentaje
Polígono	Área poblada	1,182.82	92.25
	Infraestructura	99.40	7.75

Escala 1:10,000
0.5 0.25 0 km



- Lugares Poblados
- Red Vial
- ~ Ríos y quebradas
- ▭ Polígono
- ▭ Cuenca hidrográfica
- ▭ Límite de Corregimientos
- ▭ Límite de Capacidad Agrológica

- Cobertura y Uso de la Tierra 2012**
- ▭ Bosque latifoliado mixto secundario
 - ▭ Infraestructura
 - ▭ Pasto
 - ▭ Rastrojo y vegetación arbustiva
 - ▭ Superficie de agua
 - ▭ Vegetación herbácea
 - ▭ Área poblada

Notas:

1. El polígono se dibujó en base a las coordenadas proporcionadas.
2. El proyecto se ubica fuera de los límites del SINAP.
3. El proyecto se ubica en la cuenca hidrográfica No. 140 (Río Caimito).

Capacidad Agrológica

IV Arable, muy severas limitaciones en la selección de plantas, requiere un manejo muy cuidadoso o ambas cosas

Sistema de Referencia Espacial:
Sistema Geodésico Mundial de 1984
Proyección Universal Transversal de Mercator
Zona 17 Norte

Ministerio de Ambiente
Dirección de Información Ambiental
Departamento de Geomática

Fuente:
- Instituto Nacional de Estadística y Censo
- Ministerio de Ambiente
- Imagen ESRI
- Expediente: DRPO-IF-083-2021