

MINISTERIO DE AMBIENTE  
DIRECCION DE INFORMACION AMBIENTAL

Tel. 500-0855 – Ext. 6715/6047

GEOMATICA-EIA-CAT I-0637-2021



De: **Alex O. De Gracia C.**  
Jefe del Departamento de Geomática

Fecha de solicitud: **15 DE DICIEMBRE DEL 2021**

Proyecto: **“PLAZA VACAMONTE”**

Categoría: I Técnico Evaluador solicitante: **YOHANA CASTILLO**  
Provincia: **PANAMÁ OESTE** Dirección Regional de: **PANAMÁ OESTE**  
Distrito: **ARRAIJÁN**  
Corregimiento: **VISTA ALEGRE**

**Observaciones (hallazgos o información que se debe aclarar):**

En respuesta a la solicitud del día 15 de diciembre del 2021, vía correo electrónico, donde se solicita generar una cartografía que permita determinar la ubicación del proyecto de Estudio de Impacto Ambiental, categoría I, denominado **“PLAZA VACAMONTE”**, le informamos lo siguiente:

Con los datos proporcionados se generó un polígono con una superficie de **1 ha + 5,407 m<sup>2</sup>**. El mismo se ubica fuera de los límites del Sistema Nacional de Áreas Protegidas

De acuerdo a la Cobertura y Uso de la tierra 2012, el dato se ubica en las categorías de **“Vegetación herbácea”** e **“Infraestructura”**; y según la Capacidad Agrológica se ubica en el tipo VI (No arable, con limitaciones severas, aptas para pastos, bosques, tierras de reservas).

Técnico responsable: **Amarilis Yudith Tugrí**

Fecha de respuesta: **17 DE DICIEMBRE DEL 2021**

Adj: Mapa  
aodgc/at

CC: Departamento de Geomática.

CORREGIMIENTO DE VISTA ALEGRE, DISTRITO DE ARRAIJÁN,  
PROVINCIA DE PANAMÁ OESTE - PROYECTO PLAZA  
VACAMONTE

MINISTERIO DE AMBIENTE

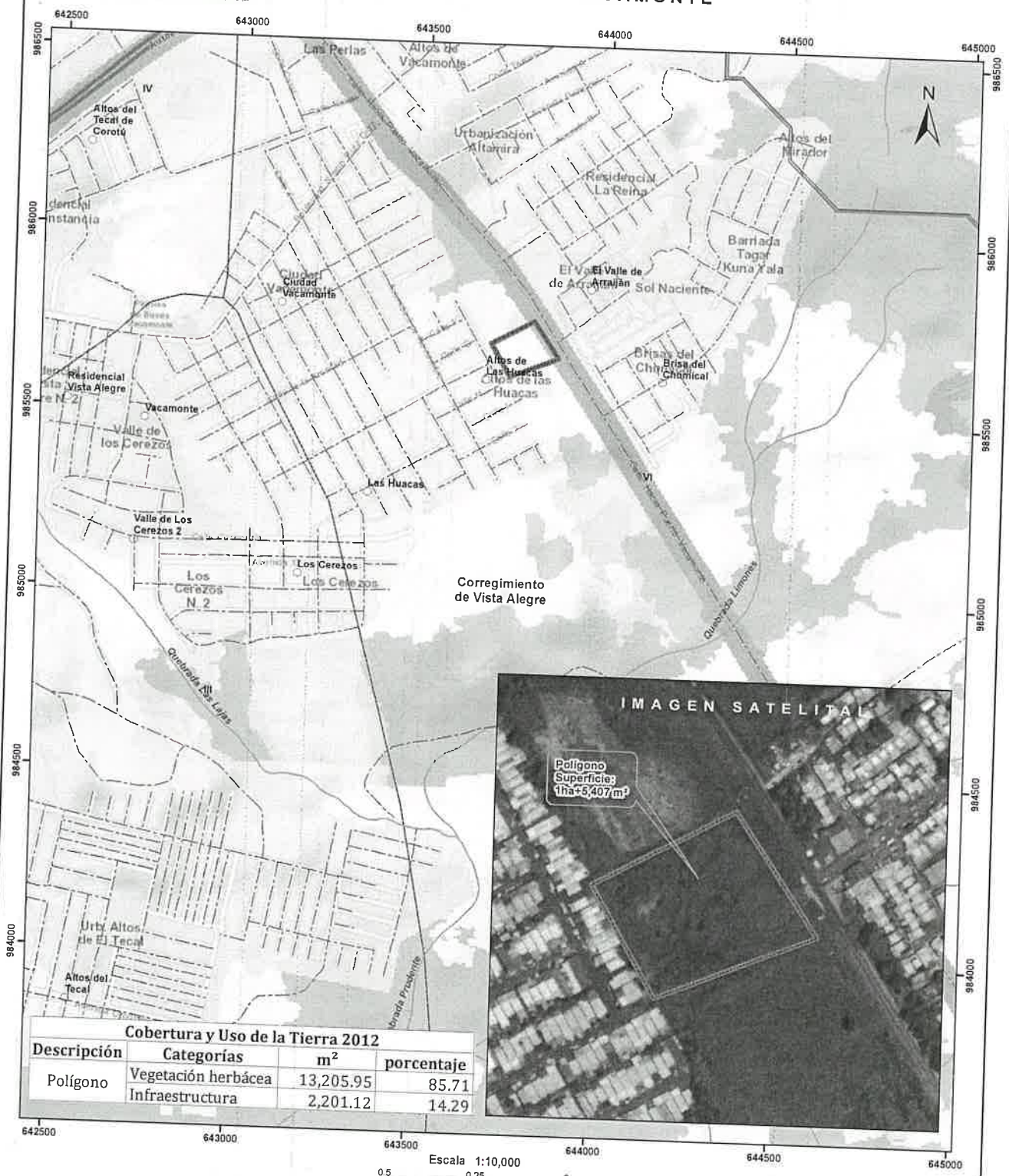

Cobertura y Uso de la Tierra 2012			
Descripción	Categorías	m <sup>2</sup>	porcentaje
Polígono	Vegetación herbácea	13,205.95	85.71
	Infraestructura	2,201.12	14.29



LEYENDA

- Cobertura y Uso de la Tierra 2012
- Afloramiento rocoso y tierra desnuda
  - Bosque latifoliado mixto secundario
  - Explotación minera
  - Infraestructura
  - Paslo
  - Rastrojo y vegetación arbustiva
  - Vegetación herbácea
  - Área poblada

- Notas:
1. El polígono se dibujó en base a las coordenadas proporcionadas.
  2. El proyecto se ubica fuera de los límites del SINAP.
  3. El proyecto se ubica en la cuenca hidrográfica No. 140 (Río Cairito).

Capacidad Agrológica

VI No arable, con limitaciones severas, aptas para pastos, bosques, tierras de reservas.

Sistema de Referencia Espacial:  
Sistema Geodésico Mundial de 1984  
Proyección Universal Transversal de Mercator  
Zona 17 Norte

Ministerio de Ambiente  
Dirección de Información Ambiental  
Departamento de Geomática

Fuente:  
- Instituto Nacional de Estadística y Censo  
- Ministerio de Ambiente  
- Imagen ESRI  
- Expediente DRPO-IF-085-2021



- Lugares Poblados
- Red Vial
- Ríos y quebradas
- Polígono
- Cuenca hidrográfica
- Límite de Corregimientos
- Límite de Capacidad Agrológica