



ETEPA
Unidad Panamá con energía

EMPRESA DE TRANSMISION ELECTRICA, S.A.

ETE-DI-GGAS-374-2024

08 de noviembre de 2024

Señora

Graciela Palacios

Directora

Dirección de Evaluación de Impacto Ambiental

Ministerio de Ambiente

Ciudad

Referencia: *Solicitud de Evaluación de Modificación de Estudio de Impacto Ambiental Categoría III "Línea de Transmisión 230 kV Guasquitas – Panamá II.*

Asunto: *Respuesta a Segunda Información Aclaratoria DEIA-DEEIA-AC-0142-1110-2024.*

Estimada Señora Palacios:

En respuesta a la nota DEIA-DEEIA-AC-0142-1110-2024, mediante la cual solicitan la segunda información aclaratoria a la Modificación al Estudio de Impacto Ambiental (EsIA) Categoría II, titulado "LINEA DE TRANSMISIÓN 230 KV GUASQUITAS – PANAMÁ II" a desarrollarse en las provincias de Chiriquí, Veraguas, Coclé, Panamá Oeste y Panamá, le remitimos documento impreso y digital con las respuestas a las dos (2) preguntas solicitadas.

Para cualquier consulta, agradecemos contactar a la Ing. Medjugorie Rangel, al teléfono 501-3800 ext. 3538 al correo electrónico mrangel@etesa.com.pa en horario de 7:00 a.m. a 3:30 p.m., de lunes a viernes.

Atentamente,

Ing. Roy D. Morales B.

Gerente General

A.J.

BAG / DERB / VM / EC / MR

Adjunto lo indicado



Ave. Ricardo J. Alfaro, Edificio Sun Tower Mall, Piso 3

Teléfonos: 501-3800, 501-3900 – CND: 230-8100 - Tumba Muerto: 501-8900

Apartado Postal 0816-01552 - Panamá



EMPRESA DE TRANSMISION ELECTRICA, S. A.

796

NOTA DE ENTREGA DE CHEQUE

Yo, **LORENZO ESCUDERO CERRUD** con cédula de identidad personal No. **8-110-255**, Titular del Predio No. **796** ubicado en **Pedregal, Distrito de Panamá, Provincia de Panamá**, he recibido de la Empresa de Transmisión Eléctrica, S. A. (ETESA), la suma de **tres mil ciento ochenta y dos balboas con 00/100 (B/.3,182.00)**, como pago de compensación por la afectación del terreno B/.832.00 y de Indemnización por árboles maderables B/.2,350.00, todo lo cual asciende a la suma de B/.3,182.00, que se cancela con el cheque No. **005144** de fecha **24 de noviembre del 2000**.

LORENZO ESCUDERO CERRUD
Cédula No. 8-110-255

Por ETESA
Cédula No. 8-476-9

Fecha: 3-1-2001



ETESA
EMPRESA DE TRANSMISION ELECTRICA, S.A.
PANAMA, REPUBLICA DE PANAMA

No. 005144

796

FECHA	CHEQUE	IMPORTE
24-11-00	005144	B/3,182.00***

PAGUESE A LA
ORDEN DE

*****LORENZO ESCUDERO CERRUD*****

ETESA 3,182.00 DOLS OCTS

BALBOAS

CADUCA A LOS DOCE (12) MESES DE SU EXPEDICION

BANCO NACIONAL DE PANAMA
01 - CASA MATRIZ
PANAMA, R. DE P.

FONDO GENERAL
05-98-0047-7

EMPRESA DE TRANSMISION ELECTRICA, S.A.

[Signature]

⑈0005144⑈ ⑆0000⑈0108⑆ 0598⑈00477⑈

EMPRESA DE TRANSMISION ELECTRICA, S.A.

NOMBRE: **LORENZO ESCUDERO CERRUD** No. 9-18909

No. 005144

FECHA	ORDEN No.	CARGO	DEBITO	DESCRIPCION	CREDITO
24-11-00		211111301 00000 11110104 000000	3,182.00 (3,182.00)	PAGO DE INDEMNIZACION DE SERVIDUMBRE DE LA LINEA DE 230 KVA P-796. R.C No.4863 9-11-00 P.P No.4863	B/3,182.00

ETESA
GERENCIA DE AUDITORIA INTERNA
REVISADO
26/12/00

CONTRALORIA GENERAL
Control Fiscal-ETESA

Hora: 1.09 Fecha: 24-11-00
Carlos Diaz D.

DIRECCION NACIONAL
DE CONTROL FISCAL
27 NOV. 2000
JULIO A. RIVERA S.
FISCALIZADOR

SIRVASE VERIFICAR EL PRESENTE ESTADO ANTES DE
HACER EFECTIVO EL CHEQUE ADJUNTO.

RECIBI: _____
ORIGINAL BENEFICIARIO

796

**CONVENIO SOBRE COMPENSACIÓN E INDEMNIZACIÓN
POR LA CONSTITUCION DE UNA SERVIDUMBRE PERMANENTE
DE PASO DE LINEA DE TRANSMISIÓN ELECTRICA**

ETESA
GERENCIA DE AUDITORIA INTERNA

REVISADO

Entre los suscritos a saber: **JOSE IGNACIO QUIROS PONCE**, varón, panameño, mayor de edad, portador de la cédula de identidad personal No.2-59-928, en su condición de Gerente General de la **EMPRESA DE TRANSMISIÓN ELECTRICA, S.A.**, sociedad debidamente inscrita a Ficha 340443, Rollo 57983, Imagen 0128, de la sección de Micropelículas (Mercantil) del Registro Público, quien en adelante se denominará **ETESA**, y por la otra, *Lorena Espinosa Carral* varón (mujer), panameño (a), mayor de edad, portador (a) de a cédula de identidad personal No. 8-110-255, quien en adelante se llamará **EL DUEÑO**, convienen en celebrar el presente Convenio de Fijación de la compensación e indemnización por la constitución de una servidumbre permanente de paso de líneas eléctricas, de conformidad con las siguientes cláusulas:

PRIMERA: Declara **EL DUEÑO** que es propietario de la Finca No. 149620, inscrita al Tomo (Rollo) 19587, Folio (Documento) 1 de la sección de *Propiedad* Provincia de *Panamá* del Registro Público.

SEGUNDA: Declara y reconoce **EL DUEÑO** que está debidamente informado sobre la construcción de la línea de transmisión eléctrica de 230 KV que efectuará **ETESA** a través de un contratista privado. Igualmente reconoce que parte de su finca No. 149620, será afectada por la construcción de la referida obra eléctrica, por lo que acepta la constitución de una servidumbre permanente para el paso de la línea de transmisión

02

propiedad de ETESA; previo pago de una compensación e indemnización por parte de ésta.

TERCERA: Acuerdan las partes que el área de la Finca

No. 149620 que será afectada con la servidumbre permanente de paso

de línea de transmisión eléctrica es de

veinte punto dieciséis hectáreas 0.16 Ha.), para lo

cual fijan por una sola vez, una (1) compensación por la suma equivalente a

ochocientos treinta y dos con 7100 (B/. 832.00 -);

así mismo acuerdan las partes fijar por una sola vez, una (1) indemnización

por una suma equivalente a dos mil trescientos cincuenta

balboas (B/. -2,350.00), a favor de EL DUEÑO, desglosada de la siguiente

manera:

- Árboles frutales (B/. - 0.00 —)
- Árboles maderables. (B/. - 2,350.00)
- Remoción de estructuras físicas. (B/. — 0.00 —)
- Otros..... (B/. — 0.00)

El monto total de la Compensación e indemnización asciende a la suma de

Tres mil ciento ochenta y dos con 7100 balboas (B/. -3,182.00 —),

cantidad que será pagada de acuerdo a lo estipulado en la cláusula CUARTA

de este Convenio. EL DUEÑO se compromete a suscribir la escritura pública

mediante la cual se formaliza la constitución de la servidumbre a favor de

ETESA.

En el evento de que se instale una (1) o varias torres de transmisión en el

predio afectado con la servidumbre permanente de paso de línea eléctrica,

ETESA se compromete a pagar la suma de B/. 50.00, por cada torre a instalar,

suma que será cancelada, dentro de los Quince (15) días siguientes a la notificación por escrito que haga ETESA a EL DUEÑO, sobre la colocación de la (s) torre (s).

CUARTA: Declara ETESA que se compromete a hacer el pago de la compensación e indemnización que le corresponde a EL DUEÑO en el acto de la firma de la escritura pública, mediante cheque girado a su favor.

QUINTA: El presente Convenio se fundamenta en el artículo 124 de la Ley 6 de 3 de febrero de 1997, por lo que declaran ambas partes que aceptan los términos y condiciones expresados en el mismo.

Para mayor fe y constancia, firman las partes hoy 13 de septiembre de 2000.

POR ETESA,

EL DUEÑO,

Enrique Vergara

x Brandy

Céd. No. 8-476-9

Céd. No. 8-110-255

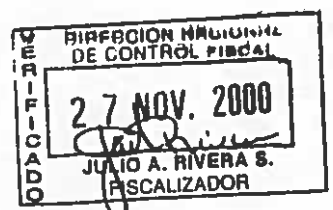

REFRENDO:

Alvin Weeden Gamboa

CONTRALORIA

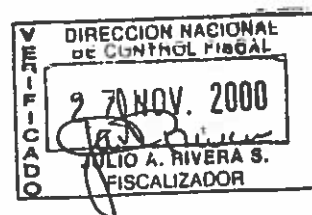
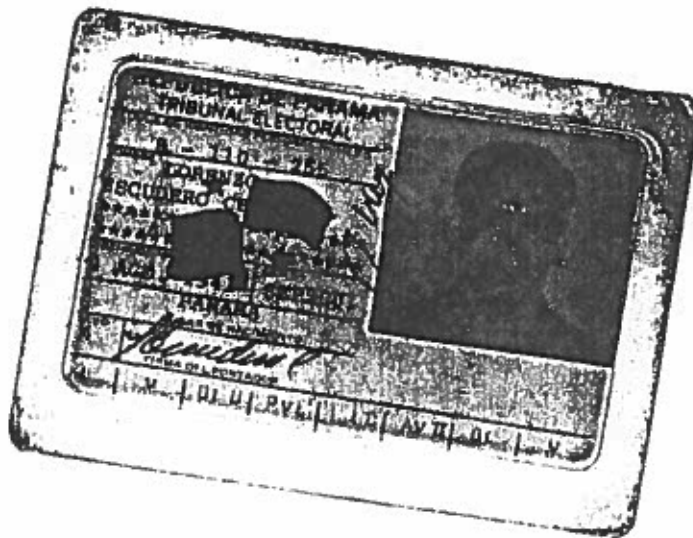

PREDIO 796
PROPIETARIO LORENZO ESCUDERO
INVENTARIO DE ÁRBOLES
UBICACIÓN: VILLALOBOS PEDREGAL

Árboles Maderables:

<u>Cantidad</u>	<u>Descripción</u>	<u>Valor Unitario</u>	<u>Total</u>
64	Árboles de Teca	30.00	1,920.00
34	Árboles de Almácigos	10.00	340.00
6	Árboles de Guayacanes	15.00	<u>90.00</u>
		Total	<u>B/.2,350.00</u>

Observación:

El Predio 796 corresponde a la propiedad del Sr. Lorenzo Escudero que es de 6.878 has. el área total del terreno, tiene gran parte de su superficie sembrado con árboles maderables como la teca y numerosos árboles frutales.

En el primer avalúo realizado por la Empresa Inversiones Panamá Florida, el área de afectación fue de 14.09 has. siendo el costo aproximado de B/.230,000.00; en el segundo avalúo se estableció en 1.90 ha. No obstante, de acuerdo a lo inspeccionado en el campo y a los ajustes efectuados sobre la línea de transmisión 230 Kv, la afectación es de 0.16 ha. Por lo tanto, esta variación disminuye el importe a compensar y la indemnización por los árboles maderables.

Eusebio Vergara C.
Coordinador del Tramo 3-B

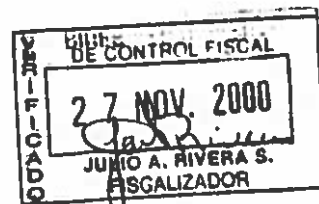

INVERSIONES PANAMÁ FLORIDA, S.A.
(DEPARTAMENTO DE AVALUOS)
AVALÚO PARA EMPRESA DE TRANSMISIÓN ELÉCTRICA, S.A. (ETESA)
(L/T 230 KV. ESTI PANAMÁ II)
FICHA TÉCNICA - DATOS GENERALES

Datos sobre el evaluador:			Fecha:
Fecha: 27/03/00	Nombre Sonia Romero	Cédula o código 8-446-330	27/03/00

Identificación del propietario del predio:

Nombre Lorenzo Escudero	Cédula	Residencia Río Abajo
----------------------------	--------	-------------------------

Identificación del predio:

Tramo: 3	NºPredio: 796	NºFinca:	NºPlano:	Rollo:
Tomo:	Folio:	Asiento:	Superficie Has:	Otro:

Localización del predio:

Localización política:	Localización geográfica-regional
Provincia: Panamá	Coordenadas (U.T.M.)
Distrito: Panamá	Descripción: inicio final
Corregimiento: Pedregal	670735 672322
Lugar Poblado: Villa Lobos	1005290 1002147
Ciudad: Panamá	

Características Físicas del terreno, hidrografía y acceso:

Topografía	Hidrografía	Caminos : (m)
Ondulado (X)	Ríos ()	Pavimentos ()
Plana ()	Quebradas ()	Conformados ()
Laderas ()	Drenajes ()	De a caballo ()
Zanjas ()	Pozo ()	De a pie ()

Grado de desarrollo del área:

Zona	comunicaciones:	Servicios públicos:	Estructura aledaña:
Rural	Carreteras X	Educación X	Escuela X
Semi rural	teléfono X	Salud	Iglesia X
Semi urbana X	Vía Férrea	Acueducto X	Centro de salud
Urbana	navegación	Alcantarillado	Cementerio

Uso del suelo:

Agricultura:	Construcción
Ganadería (intensiva o extensiva)	Otras estructuras:
Residencial:	Otros:

DATOS A EVALUAR

Área a evaluar:		
Largo(m)	Ancho(m) 40.00 mts	Total (m2)
3520.939931	40	140837.5973

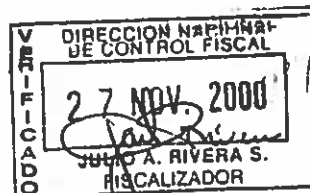

Cultivos:

Tipo de Cultivo	Temporalidad	Área cultivada	En producción	Cosecha
1.				
2.				
3.				
4.				
5.				
6.				

Arboles:

Tipo	Especie / N°	En producción	Cosecha	Observaciones
Maderables	teca	6 años		821 palos
	espinoso	10 años		200 palos
			12,000.00	
Frutales				
Ornamentales				
Otros				

Estructuras:

Tipo de estructura	Materiales	Área de contrucción (abierta/cerrada)
Graneros		
Galpones		
Establos		
Cercas vivas	3 líneas de alambre de púas	

Viviendas:

Tipo	N° plantas	A. de const.	Abierta/Cerrada	Materiales de Construcción	
				Piso	A. potable
				Paredes	Luz
				Ventanas	Teléfono
				Techo	Serv. Hig.

OBSERVACIONES:

Al final del lote hay una quebrada de 2 mts. No estaba el dueño por lo tanto el encargado no tenía las escrituras.
--

Evaluador	Cédula	fecha
Sonia Romero	8-446-330	27/03/00
Firma de la persona encargada	firmada	



FOTO DEL PREDIO 79



FOTOS DEL PREDIO 7

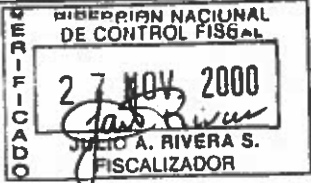
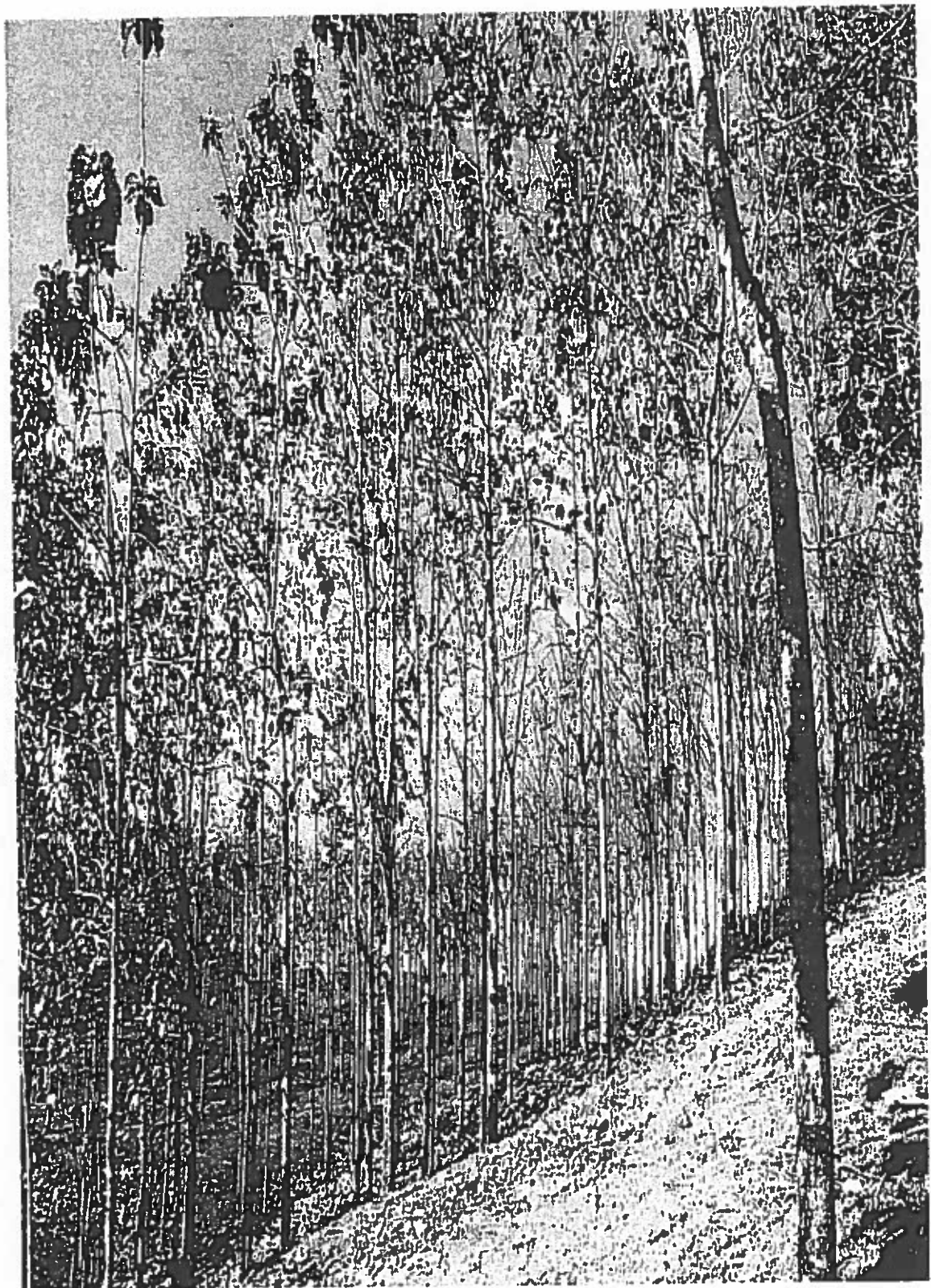
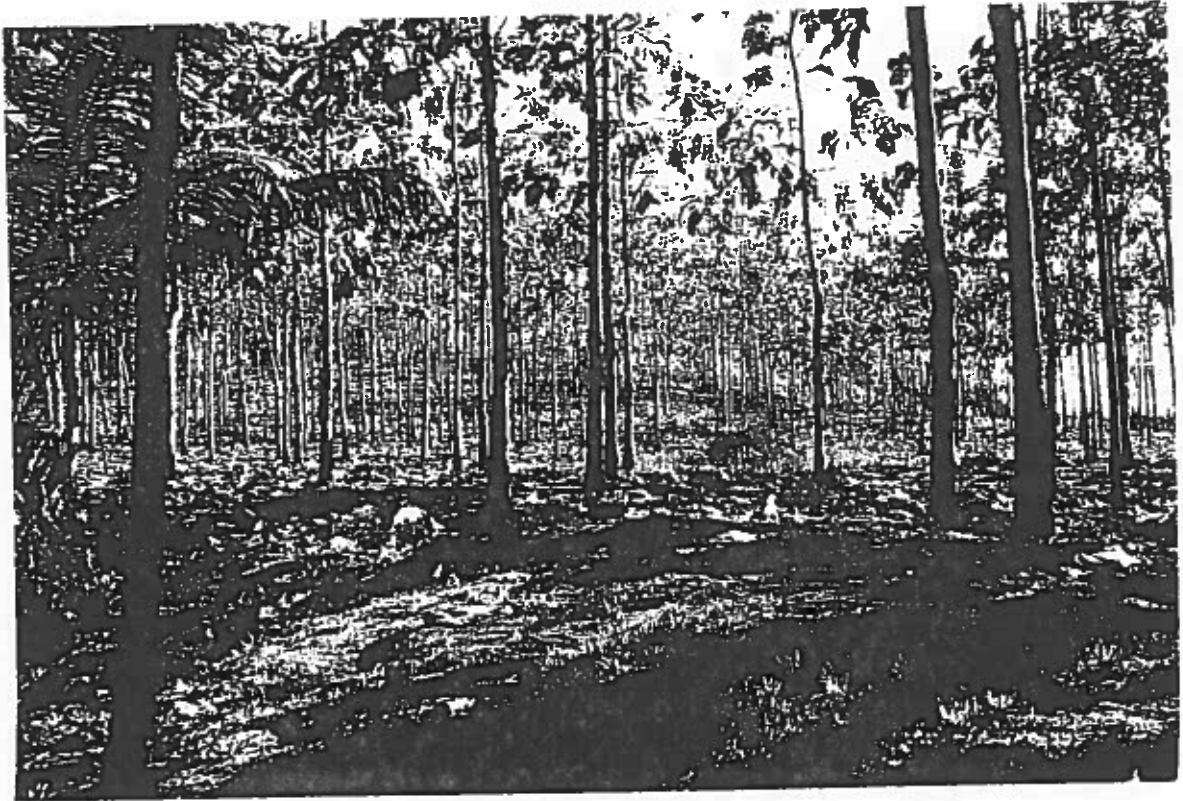

**CONVENIO SOBRE COMPENSACIÓN E INDEMNIZACIÓN POR LA
CONSTITUCIÓN DE UNA SERVIDUMBRE PERMANENTE DE PASO DE LÍNEA
DE TRANSMISIÓN ELÉCTRICA 230kV GUASQUITAS – PANAMÁ I
TITULO DE PROPIEDAD**

Entre los suscritos a saber, **IVÁN BARRÍA MOCK**, varón, panameño, mayor de edad, Ingeniero, casado, portador de la cedula de identidad personal número ocho-cuatrocientos sesenta y cinco-seiscientos noventa y dos (8-465-692), en su condición de Gerente General y Apoderado General de la **EMPRESA DE TRANSMISIÓN ELÉCTRICA, S.A. (ETESA)**, sociedad debidamente inscrita a Ficha trescientos cuarenta mil cuatrocientos cuarenta y tres (340443), Rollo cincuenta y siete mil novecientos ochenta y tres (57983), Imagen cero uno dos ocho (0128), de la sección de Micropelículas (Mercantil), del Registro Público, con domicilio en Vía Ricardo J. Alfaro, Edificio Sun Tower, tercer piso, debidamente facultado para este acto según consta en Poder General otorgado en Escritura Pública número dieciséis mil ciento cuarenta y ocho (16148), de veinticinco (25) de julio de dos mil catorce (2014), de la Notaría Cuarta del Circuito de Panamá, inscrita a Ficha trescientos cuarenta mil cuatrocientos cuarenta y tres (340443), documento redi dos millones seiscientos cuarenta y cuatro mil quinientos cuarenta y cinco (2644545), de la Sección de Micropelículas (Mercantil) del Registro Público, por una parte y por la otra, **HERBERT CLARK ANDERSON**, varón, panameño, mayor de edad, casado, portador de la cédula de identidad personal número ocho- doscientos setenta y seis – cincuenta seis (8-276-56), actuando en su propio nombre y representación, quien en adelante se denominara **EL PROPIETARIO**, y que cuando actúen de manera conjunta se denominarán **LAS PARTES**, convienen en celebrar el presente Convenio de Compensación e Indemnización por la constitución de una servidumbre permanente de paso de la Línea de Transmisión Eléctrica 230kV Guasquita –Panamá II, de conformidad con las siguientes cláusulas:

PRIMERA: Declara **EL PROPIETARIO** que es dueño del Folio Real N° 438448, Código de Ubicación 8003, ubicada en el Corregimiento de Nuevo Emperador, distrito de Arraiján, Provincia de Panamá Oeste, en lo sucesivo **LA FINCA**.

SEGUNDA: Declara y reconoce **EL PROPIETARIO** que está debidamente informado sobre la **LÍNEA DE TRANSMISIÓN ELÉCTRICA 230kV GUASQUITAS-PANAMÁ II** que ha construido **ETESA** a través de un contratista privado. Igualmente reconoce, que, por una parte, de **LA FINCA** indicada en la Cláusula Primera, transcurre una parte de la mencionada línea, por lo que acepta el establecimiento y constitución de una servidumbre permanente para el paso de la línea de transmisión propiedad de **ETESA**, previo pago de una indemnización por parte de ésta.

TERCERA: Acuerdan **LAS PARTES** que el área destinada a la servidumbre y que habrá de ser establecida y constituida sobre **LA FINCA** en donde tiene su paso la Línea de Transmisión Eléctrica 230 kV Guasquita – Panamá II; tendrá un ancho de cuarenta metros (40.00 mts.) y una superficie de una hectárea más cuatro mil cuatrocientos cuarenta y tres punto cincuenta y seis metros cuadrados (1 Has + 4,443.56 mts²) delimitada por las coordenadas geográficas (WGS84) Proyección Universal Transversal de Mercator (UTM), siguientes:

DATOS DE LA SERVIDUMBRE		
VERTICE	NORTE	ESTE
1	991330.79	639121.78
2	991326.93	639127.75
3	991324.43	639191.80
4	991158.64	638898.64
5	991116.26	638872.89
6	991143.78	638842.81
7	991188.33	638869.87
AREA: 1 HA + 4,443.56 M ²		

Con motivo del establecimiento de la servidumbre sobre LA FINCA que se enuncia en la Cláusula Primera del presente convenio, LAS PARTES acuerdan fijar por una (1) sola vez el pago de una compensación por la suma equivalente a CUARENTA Y TRES MIL TRECIENTOS TREINTA BALBOAS CON SESENTA Y OCHO CENTESIMOS (B/. 43,330.68) así mismo acuerdan las partes fijar por una (1) sola vez el pago de una indemnización por la suma equivalente a OCHO MIL NOVECIENTOS SEIS BALBOAS CON CATORCE CENTESIMOS (B/. 8,906.14) a favor de EL PROPIETARIO de acuerdo con el siguiente detalle:

Árboles comerciales.....B/. 240.00
Coeficiente de Restricción..... B/.8,666.14

El monto total de la Compensación e Indemnización asciende a la suma de CINCUENTA Y DOS MIL DOSCIENTOS TREINTA Y SEIS BALBOAS CON OCHENTA Y DOS CENTESIMOS (B/.52,236.82), el cual será cancelado por ETESA, con cargo a la Partida Presupuestaria M.E.F.: Dos puntos setenta y ocho puntos uno punto dos puntos cero cero uno punto cero uno punto cero cinco punto seiscientos trece (2.78.1.2.001.01.05.613). En consecuencia, EL PROPIETARIO se compromete a suscribir la Escritura Pública mediante la cual se formaliza la constitución de la servidumbre en el Registro Público a favor de ETESA.

CUARTA: Declara ETESA que se compromete a hacer el pago de la compensación e indemnización que le corresponde a EL PROPIETARIO, en un término máximo de seis (6) meses contados a partir de la firma del presente convenio, mediante cheque girado a su favor, previo REFRENDO del Convenio por la Contraloría General de la República de Panamá y posterior inscripción de la servidumbre en el Registro Público.

QUINTA: EL PROPIETARIO se compromete con la firma del Convenio, a no realizar ningún traspaso, venta, hipoteca o acto de disposición de LA FINCA hasta tanto se culmine con la inscripción de la Servidumbre en el Registro Público.

SEXTA: EL PROPIETARIO acepta el pago descrito en la cláusula TERCERA a su entera satisfacción, renunciando por completo a cualquier reclamación de tipo judicial, extrajudicial, demandas, querellas de tipo civil, penal y/o administrativa, o de la naturaleza que sea, con posterioridad al pago recibido en concepto de compensación e indemnización por la constitución de esta servidumbre sobre la Finca que se enuncia en la Cláusula Primera, en contra de ETESA.

SEPTIMA: EL PROPIETARIO deberá abstenerse de construir cualquier tipo de estructura, edificación o instalación en general sobre la franja de terreno destinada a la servidumbre e indicada en la cláusula TERCERA.

OCTAVA: EL PROPIETARIO, no podrá mantener ningún tipo de siembro de porte alto con excepción del cultivo de pastos, con el fin de no limitar las labores de mantenimiento de la línea de transmisión eléctrica, la limpieza de la servidumbre, evitando también que las ramas de los árboles aledaños o cercanos a la franja de servidumbre en su desarrollo final se aproximen a puntos cercanos a los conductores de la línea.

NOVENA: ETESA podrá talar y/o podar, por su cuenta, aquellos árboles o ramas que estando dentro del área destinada a la servidumbre sobrepasen la separación mínima permitida, es decir la distancia entre el o los cables eléctricos (conductores) y el árbol más cercano.

DÉCIMA: EL PROPIETARIO, se compromete a no permitir la siembra en el área de servidumbre de la línea de transmisión, de productos que pueden ser quemados o anegados periódicamente.

DÉCIMA PRIMERA: EL PROPIETARIO, no efectuará ni permitirá los movimientos de tierra que eleven o alteren la topografía o el perfil del terreno, sobre el cual se ubica la

servidumbre, asimismo no se permitirá el almacenamiento de materiales inflamables o explosivos dentro del área de la servidumbre.

DÉCIMA SEGUNDA: Para los efectos de la limpieza de la servidumbre, custodia y mantenimiento de la línea de transmisión eléctrica, **EL PROPIETARIO** permitirá que personal debidamente identificado de **ETESA** o a quien ésta designe, utilicen como acceso permanente la franja de terreno comprendida por la servidumbre.

DÉCIMA TERCERA: Acuerdan **LAS PARTES** que la servidumbre se constituye por el término de la concesión del servicio de transmisión de energía eléctrica.

DÉCIMA CUARTA: **EL PROPIETARIO**, autoriza a **ETESA** para que gestione en su nombre ante el Ministerio de Ambiente y demás autoridades competentes, los permisos necesarios para el corte de cualquier tipo de vegetación en la franja de terreno establecida para la presente servidumbre. De igual forma, **EL PROPIETARIO** se compromete a suscribir toda la documentación inherente al trámite anterior.

DÉCIMA QUINTA El presente convenio permite la prestación del servicio público de transmisión de energía eléctrica, considerado éste de Utilidad Pública, por lo que la servidumbre constituida sobre la finca descrita en la Cláusula Primera deberá inscribirse en la Sección de Propiedad del Registro Público.

La referida inscripción igualmente se fundamenta en lo dispuesto en el TÍTULO VI del TEXTO UNICO de la Ley N° 6 de 3 de febrero de 1997, "Por la cual se dicta el Marco Regulatorio e Institucional, para la Prestación del Servicio Público de Electricidad", que comprenden las reformas aprobadas por el decreto Ley N° 10 de 1998, la Ley N° 45 de 2004, la Ley N° 57 de 2009, la Ley N° 30 de 2010, la Ley N° 51 de 2010, la Ley N° 65 de 2010, la Ley N° 43 de 2001 y la Ley N° 58 de 2011.

No obstante, con la sola firma del presente Convenio por **LAS PARTES**, quedará constituida la servidumbre, toda vez que el derecho de propiedad del inmueble, no está siendo transferido, cedido, enajenado, por lo que declaran ambas partes que aceptan los términos y condiciones expresados en el mismo.

Para mayor fe y constancia, firman **LAS PARTES** hoy ____ () de _____ del dos mil dieciséis (2016).

EL PROPIETARIO,

HERBERT CLARK ANDERSON
 CED. 8-276-56

ETESA

IVÁN BARRÍA MOCK
 CED. 8-465-692

REFRENDO:

CONTRALORIA GENERAL DE LA REPUBLICA
 24-5-17

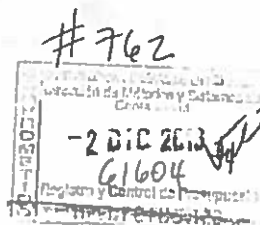
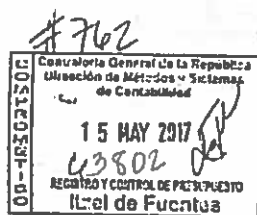

LT GUASQUITAS - PANAMÁ II					
NOTA ETE-DI-GGAS-377-2024 de 12 de noviembre de 2024					
No.	PROPIETARIOS	FINCA	PROVINCIA	DISTRITO	CORREGIMIENTO
1	COMPAÑÍA AZUCARERA LA ESTRELLA, S.A.	1791	COCLE	NATA	CAPELLANIA
2	Chang Méndez S.A.	1054	COCLE	NATA	CAPELLANIA
3	El Caño S.A.	1206	COCLE	NATA	CAPELLANIA
4	El Caño S.A.	6870	COCLE	NATA	CAPELLANIA
5	El Caño S.A.	9833	COCLE	NATA	CAPELLANIA
6	Chang Méndez S.A.	1054	COCLE	NATA	CAPELLANIA
7	COMPAÑÍA AZUCARERA LA ESTRELLA, S.A.	211	COCLE	NATA	CAPELLANIA
8	Dolores Vásquez de Martínez	2804	COCLE	NATA	CAPELLANIA
9	Compañía Ganadera de Natá S.A.	6035	COCLE	NATA	CAPELLANIA
10	GLOBAL FINANCIAL FUNDS CORP. EN INGLES FONDOS FINANCIEROS GLOBALES, S.A	9148	COCLE	NATA	CAPELLANIA
11	EDWIN JESUS SANJUR SANTAMARIA	42788	COCLE	NATA	CAPELLANIA
12	ASENTAMIENTO CAMPESINO 11 DE OCTUBRE	1713	COCLE	PENONOME	LAS GUABAS
13	ASENTAMIENTO CAMPESI NO 11 DE OCTUBRE	5967	COCLE	PENONOME	LAS GUABAS
14	Vianeth Moreno Radiola / Elias Moreno Radiola	285	COCLE	PENONOME	LAS GUABAS
15	Emerita Almillátegui Fernández	5942	COCLE	PENONOME	LAS GUABAS
16	Guillermo Jaen	17910	COCLE	PENONOME	LAS GUABAS
17	Eneida Almillátegui Fernández	10572	COCLE	PENONOME	LAS GUABAS
18	ASENTAMIENTO CAMPESI NO 11 DE OCTUBRE	15637	COCLE	PENONOME	LAS GUABAS
19	Asentamiento Campesino 11 de Octubre	9486	COCLE	PENONOME	LAS GUABAS
20	ASENTAMIENTO CAMPESI NO 11 DE OCTUBRE	9486	COCLE	PENONOME	LAS GUABAS
21	Asentamiento Campesino 11 de Octubre	15637	COCLE	PENONOME	LAS GUABAS
22	ISIS MIREYA BUITRAGO DE SANCHEZ, DULCELINA BUITRAGO DE AGUILAR, JILMA ELENA MORALES DE ABREGO, ROMAN ANTONIO BUITRAGO, SIXTO BUITRAGO FERNANDEZ, ISIS MIREYA BUITRAGO	14884	COCLE	PENONOME	PUERTO GAGO
23	SIXTO BUITRAGO FERNANDEZ	23721	COCLE	PENONOME	PUERTO GAGO
24	Rodrigo Huete Ramírez	14316	COCLE	PENONOME	PUERTO GAGO
25	BERTILDA BUITRAGO VIUDA DE PALACIOS, DELSI MARIA PALACIOS BUITRAGO, DIGNA ESTHER PALACIOS BUITRAGO, BERTILDA PALACIOS BUITRAGO, ABEL PALACIOS BUITRAGO, LUIS ALBERTO PALACIO AGUILAR, IRMA KIRINA PALACIOS BARSALLO	538	COCLE	PENONOME	PUERTO GAGO
26	Ramón Ramos Rosario	847	COCLE	PENONOME	PUERTO GAGO
27	Benvolio, INC.	1250	COCLE	PENONOME	COCLE
28	Benvolio, INC.	30269097	COCLE	PENONOME	COCLE
29	Digno Morán	8130	COCLE	PENONOME	PUERTO GAGO
30	Julio Arturo Conte Conte	392	COCLE	PENONOME	PUERTO GAGO
31	CELOSIA CORPORATION	14182	COCLE	PENONOME	PUERTO GAGO
32	Digna Esther Palacios de González	4101	COCLE	PENONOME	PUERTO GAGO
33	19 DE MARZO ASENTAMIENTO CAMPESINO	16260	COCLE	PENONOME	PUERTO GAGO
34	HARAS EL ROSARIO JORGE ARAUZ ARANGO Y FAMILIA,S.A	14793	COCLE	PENONOME	PUERTO GAGO
35	AGROPECUARIA EL CRISTO,S.A.	7734	COCLE	PENONOME	PUERTO GAGO
36	AGROPECUARIA EL CRISTO, S.A.	17265	COCLE	PENONOME	EL COCO
37	Raquel Vargas Bernal	5924	COCLE	PENONOME	EL COCO
38	Ezequiel Bernal Vargas	17496	COCLE	PENONOME	EL COCO
39	José Ángel Sáez	112	COCLE	PENONOME	EL COCO
40	Tereso Camargo Vargas	17495	COCLE	PENONOME	EL COCO
41	FRANCISCO ARANGO	18915	COCLE	PENONOME	EL COCO
42	FERNANDO BERNAL CAMPOS	41	COCLE	PENONOME	EL COCO
43	Rosa Albina Morales	17194	COCLE	PENONOME	EL COCO
44	Edivia Gladys Del Mar Vargas	9395	COCLE	PENONOME	EL COCO
45	Agropecuaria El Cristo, S.A.	956	COCLE	PENONOME	EL COCO
46	AGROPECUARIA EL CRISTO,S.A.	12972	COCLE	PENONOME	EL COCO
47	Cold Water Development, S.A.	7099	COCLE	PENONOME	EL COCO
48	BELERMINA FERNANDEZ MARQUEZ DE DE LEÓN	7098	COCLE	PENONOME	EL COCO
49	ARROCERA COLDWATER, S.A.	7713	COCLE	PENONOME	EL COCO
50	ANDRES GUARDIA PASCUAL	40294	COCLE	PENONOME	EL COCO
51	MARIA MERCEDES(N.L.)O MERCEDES GARCIA DE CORONADO (N.L. GARCIA DE CORONADO, MARGARITA GARCIA MARQUEZ, JOSE SANTANA GARCIA MARQUEZ	898	COCLE	PENONOME	EL COCO
52	HACIENDA MULTIGANADERA, S.A.,	4301	COCLE	PENONOME	EL COCO
53	VICTOR MANUEL ARIAS GORDON	6528	COCLE	PENONOME	EL COCO
54	HACIENDA MULTIGANADERA, S.A.	8268	COCLE	ANTON	JUAN DIAZ
55	Rancho los Alamitos, s.a.	17236	COCLE	ANTON	JUAN DIAZ
56	HACIENDA MULTIGANADERA, S.A.	2028	COCLE	ANTON	JUAN DIAZ
57	ESPECIAL INSTITUTO PANAMEÑO DE HABILITACION	26242	COCLE	ANTON	JUAN DIAZ
58	CORPORACION AGRICOLA ANTON,S.A.	9380	COCLE	ANTON	JUAN DIAZ
59	Laureano Aguilar ARROCHA	17237	COCLE	ANTON	JUAN DIAZ
60	Doris Rosa de Mata	5917	COCLE	ANTON	JUAN DIAZ
61	GANADERA UREÑA S.A.	2140	COCLE	ANTON	JUAN DIAZ
62	Jorge Enrique Sánchez Bernal	16952	COCLE	ANTON	JUAN DIAZ
63	Laureano Aguilar Arrocha	17251	COCLE	ANTON	JUAN DIAZ
64	Isabel Moreno de Escobar	358	COCLE	ANTON	JUAN DIAZ
65	Orlando Espinosa Magallón	15893	COCLE	ANTON	JUAN DIAZ
66	JIFAMA, S.A	103756	PANAMA OESTE	SAN CARLOS	EL ESPINO
67	Victoriano Lorenzo Tejada Saldaña	1570	PANAMA OESTE	SAN CARLOS	EL ESPINO
68	Manuel Benigno Higuero Aguilar	152151	PANAMA OESTE	SAN CARLOS	EL ESPINO
69	Delmira Vega de Higuero	115	PANAMA OESTE	SAN CARLOS	EL GUAYABITO
70	MARIA DEL ROSARIO NAVARRO DIAZ, JOSE CIRILO NAVARRO DIAZ, ANAYANSI MARIA NAVARRO DIAZ	4064	PANAMA OESTE	SAN CARLOS	EL GUAYABITO

71	SANTOS EFIGENIO SANCHEZ MUÑOZ, JOSE MAXIMO SANCHEZ MUÑOZ, ANGEL SANCHEZ MUÑOZ, JORGE SANCHEZ MUÑOZ, VALERIO SANCHEZ MUÑOZ, ANA CECILIA SANCHEZ MUÑOZ, PABLO PATRICIO SANCHEZ MUÑOZ, RUBEN DARIO SANCHEZ MUÑOZ, ISMAEL SANCHEZ MUÑOZ	2423	PANAMA OESTE	SAN CARLOS	EL GUAYABITO
72	Luis Enrique Sánchez Orozco	2425	PANAMA OESTE	SAN CARLOS	EL GUAYABITO
73	Inmobiliaria yasmin, S.A.	249868	PANAMA OESTE	SAN CARLOS	EL GUAYABITO
74	Ismael García Herrera	801	PANAMA OESTE	SAN CARLOS	EL GUAYABITO
75	MELIDA (N.L.) GARCIA NAVARRO, NELIDA (N.U.) GARCIA NAVARRO, MARIBEL ESTHER CORONADO DE REYES, ARCADIO ENRIQUE CORONADO GARCIA, LUIS ANTONIO CORONADO GARCIA, XIOMARA EDITH CORONADO DE ARAUZ, NELLY JACQUELINE CORONADO DE LEDEZMA, MELIDA GARCIA NAVARRO DE CORONADO, YESSENIA YAMILETH CORONADO, DAIRA MARCELINA CORONADO GARCIA, DORALIS YANETH CORONADO GARCIA	136596	PANAMA OESTE	SAN CARLOS	EL GUAYABITO
76	Marco Camarena Martínez	195296	PANAMA OESTE	SAN CARLOS	EL GUAYABITO
77	Juliana Margarita Terrones Polo	184465	PANAMA OESTE	SAN CARLOS	EL GUAYABITO
78	CORPORACION RODEO VIEJO.,S.A.	36848	PANAMA OESTE	SAN CARLOS	EL GUAYABITO
79	Genaro Navarro Rodríguez	1818	PANAMA OESTE	SAN CARLOS	SAN JOSE
80	EDIE FREDERY MARTINEZ NAVARRO, OTILIO MARTINEZ HIDALGO	484	PANAMA OESTE	SAN CARLOS	SAN JOSE
81	AARON MARTINEZ RIVERA, ISIS MARTINEZ RIVERA	483	PANAMA OESTE	SAN CARLOS	SAN JOSE
82	Aparicio Ruíz Sánchez	43003	PANAMA OESTE	SAN CARLOS	SAN JOSE
83	Emiliano Navarro Sucre	71	PANAMA OESTE	CHAME	LAS LAJAS
84	Reforestadora Las Lajas, S.A.	108	PANAMA OESTE	CHAME	LAS LAJAS
85	FUNDACION GARRIDO RÍOS	33526	PANAMA OESTE	CHAME	LAS LAJAS
86	FUNDACION GARRIDO RÍOS	212818	PANAMA OESTE	CHAME	LAS LAJAS
87	Victoriano Visuetti Fernández (Luis A. Visuete V.)	337	PANAMA OESTE	CHAME	LAS LAJAS
88	OREYDA JULIETA ORTEGA DE MOSCOSO, ORLANDO JOSE ORTEGA DURAN, OLIMPO JUVENAL ORTEGA DURAN, REINA COLLADO MONTERREY DE ORTEGA	3638 / 27086	PANAMA OESTE	CHAME	LAS LAJAS
89	EMPRESA DE TRANSMISION ELECTRICA, S.A.	172513	PANAMA OESTE	CHAME	LAS LAJAS
90	Manuel de Jesús Cabezas Castillo	29472	PANAMA OESTE	CHAME	LAS LAJAS
91	Fermina Zamora de Morán	2850	PANAMA OESTE	CHAME	LAS LAJAS
92	EMPRESA DE TRANSMISION ELECTRICA, S.A.	576	PANAMA OESTE	CHAME	LAS LAJAS
93	Constitulus, INC	25824	PANAMA OESTE	CHAME	BEJUCO
94	Constitulus, INC	1317	PANAMA OESTE	CHAME	BEJUCO
95	Digna María Castillo de Guzmán	198376	PANAMA OESTE	CHAME	BEJUCO
96	Pastor Solís Barríos	1711	PANAMA OESTE	CHAME	BEJUCO
97	Pastor Solís Barríos	114493	PANAMA OESTE	CHAME	BEJUCO
98	Aquiles H. Espino / Bélgica M. de Espino	33553	PANAMA OESTE	CHAME	BEJUCO
99	Rogelio Antonio Villarreal Rodas	31174	PANAMA OESTE	CHAME	BEJUCO
100	PACIFIC PARADISE HIGHLANDS CORP	680	PANAMA OESTE	CHAME	BEJUCO
101	PACIFIC PARADISE HIGHLANDS CORP	136691	PANAMA OESTE	CHAME	BEJUCO
102	Felipe Bustamante Vergara	197172	PANAMA OESTE	CHAME	BEJUCO
103	PASTOR SOLIS BARRIOS	26881	PANAMA OESTE	CHAME	BEJUCO
104	LUIS ANTONIO MONTENEGRO BARAHONA, DIMAS ANTONIO MONTENEGRO BARAHONA	169969	PANAMA OESTE	CHAME	BEJUCO
105	GANADERA LAS BOQUILLAS, S.A.	183369	PANAMA OESTE	CHAME	BEJUCO
106	GANADERA LAS BOQUILLAS,S.A .	30198	PANAMA OESTE	CHAME	BEJUCO
107	VEROGIA,S.A.	178967	PANAMA OESTE	CHAME	BEJUCO
108	Juvenal Antonio Tejada Quintero	191121	PANAMA OESTE	CHAME	BEJUCO
109	SARA OLIVIA TEJADA QUINTERO	191074	PANAMA OESTE	CHAME	BEJUCO
110	Felipe Antonio Gálvez Vergara	815	PANAMA OESTE	CHAME	BEJUCO
111	CECIBEL OMAIRA NUÑEZ TEJADA, SORIBEL OREIDA NUÑEZ DE OLMEDO, MARIBEL OLIVIA NUÑEZ TEJADA	19992	PANAMA OESTE	CHAME	BEJUCO
112	Campo Florido	249870	PANAMA OESTE	CHAME	BEJUCO
113	Bertilda Isabel Echeverría de Rivera	183685	PANAMA OESTE	CHAME	SAJALICE
114	COMISION DE REFORMA AGRARIA / LIMBERIS DIAMANTOPULOS	33724 /151038	PANAMA OESTE	CHAME	SAJALICE
115	MY FINQUITA,S.A.	150926	PANAMA OESTE	CHAME	SAJALICE
116	Edward William Anchor	135515	PANAMA OESTE	CHAME	SAJALICE
117	Adan I. Torres	163644	PANAMA OESTE	CHAME	SAJALICE
118	Compañía de Las Hijas de La Caridad de San Vicente	87850	PANAMA OESTE	CHAME	SAJALICE
119	Joaquín Navarro	125207	PANAMA OESTE	CHAME	SAJALICE
120	Euno Alberto Torres	201791	PANAMA OESTE	CHAME	SAJALICE
121	Dilia María Claude de Villarreal	9928	PANAMA OESTE	CHAME	SAJALICE
122	Ventura Pimentel Pinto	122685	PANAMA OESTE	CHAME	SAJALICE
123	José Enrique Flores Sanchez	142127	PANAMA OESTE	CHAME	SAJALICE
124	Gloria de Mitre	213926	PANAMA OESTE	CHAME	SAJALICE
125	Felipe Sánchez Santana	90807	PANAMA OESTE	CHAME	SAJALICE
126	TIM, S.A.	12953	PANAMA OESTE	CHAME	SAJALICE
127	José Manuel Pérez	49275	PANAMA OESTE	CAPIRA	CAMPANA
128	Decotex, S.A.	38124	PANAMA OESTE	CAPIRA	CAMPANA
129	LUCIANA I. FUNDACION SANTA	5217	PANAMA OESTE	CAPIRA	CAMPANA
130	FUNDACION DOMI	27182	PANAMA OESTE	CAPIRA	CAMPANA
131	Doris Revello	1016662 / 75862	PANAMA OESTE	CAPIRA	CAMPANA
132	ONEGLA ITALIA REVELLO DE GARCIA DE KAVASILA	97	PANAMA OESTE	CAPIRA	CAMPANA
133	OLMEDO ENRIQUE REVELLO DE GRACIA	11672	PANAMA OESTE	CAPIRA	CAMPANA
134	Yolanda Mendoza de Sousa Lennox	27817	PANAMA OESTE	CAPIRA	CAMPANA
135	Yolanda Mendoza de Sousa Lennox	36919	PANAMA OESTE	CAPIRA	CAMPANA
136	BRISEIDA MICELA GUERRA MORCILLO, RICARDO ANTONIO GUERRA MORCILLO	128826 / 1311 / 13995	PANAMA OESTE	CAPIRA	CAMPANA
137	Rancho Vallejo, S.A.	4873	PANAMA OESTE	CAPIRA	SAN FRANCISCO
138	Olmedo Revello	11672	PANAMA OESTE	CAPIRA	SAN FRANCISCO

139	Capital Trust & Finance, Inc.	128605	PANAMA OESTE	CAPIRA	SAN FRANCISCO
140	Odon Alfredo Revello	142312	PANAMA OESTE	CAPIRA	SAN FRANCISCO
141	Alicia Martina Pérez Mendieta	126906	PANAMA OESTE	CAPIRA	SAN FRANCISCO
142	Débora Revello de Allen	101666	PANAMA OESTE	CAPIRA	SAN FRANCISCO
143	Franklin Contreras Revello	174262	PANAMA OESTE	CAPIRA	SAN FRANCISCO
144	Maricela Revello de Sánchez	112752	PANAMA OESTE	CAPIRA	SAN FRANCISCO
145	Nereida Revello de Contreras	112205	PANAMA OESTE	CAPIRA	SAN FRANCISCO
146	Doris Revello	115038	PANAMA OESTE	CAPIRA	SAN FRANCISCO
147	Compañía Vallegrande, S.A.	12412	PANAMA OESTE	CAPIRA	SAN FRANCISCO
148	PROYECTOS DE RENOVACION TURISTICA, S.A.	5108	PANAMA OESTE	CAPIRA	LIDICE
149	COMPAÑIA IBEROAMERICANA DE CAPITALS, S.A	4867	PANAMA OESTE	CAPIRA	LIDICE
150	COMPAÑIA INNOVADORA DE PRESTIGIO, S.A.,	5000	PANAMA OESTE	CAPIRA	LIDICE
151	Cia Iberoamericana de Capitales, S.A.	4780	PANAMA OESTE	CAPIRA	LIDICE
152	COMPAÑIA IBEROAMERICANA DE CAPITALS, S.A.,	5087	PANAMA OESTE	CAPIRA	LIDICE
153	COMPAÑIA IBEROAMERICANA DE CAPITALS, S.A.,	4876	PANAMA OESTE	CAPIRA	LIDICE
154	Paula Domínguez Sugaste	130814	PANAMA OESTE	CAPIRA	EL CIRUELITO
155	Golden Forest	5213	PANAMA OESTE	CAPIRA	VILLA ROSARIO
156	Jacinto Concepción Delgado	2990	PANAMA OESTE	CAPIRA	VILLA DEL CARMEN
157	Hacienda Sta. Matilde	116215	PANAMA OESTE	CAPIRA	VILLA DEL CARMEN
158	Luis José Varela	25237	PANAMA OESTE	CAPIRA	VILLA DEL CARMEN
159	Luis José Varela	25245	PANAMA OESTE	CAPIRA	VILLA DEL CARMEN
160	Luis José Varela	26053	PANAMA OESTE	CAPIRA	VILLA DEL CARMEN
161	Naturagro, S.A.	108064 / 108065	PANAMA OESTE	CAPIRA	VILLA DEL CARMEN
162	Mabevica, S.A.	26688	PANAMA OESTE	CAPIRA	VILLA DEL CARMEN
163	Naturagro, S.A.	108064	PANAMA OESTE	CAPIRA	VILLA DEL CARMEN
164	Naturagro, S.A.	4566	PANAMA OESTE	CAPIRA	VILLA DEL CARMEN
165	Naturagro, S.A.	9701	PANAMA OESTE	CAPIRA	VILLA DEL CARMEN
166	María Ángela Solís de Castro	81378	PANAMA OESTE	CAPIRA	VILLA DEL CARMEN
167	Juan Antonio Arauz Castro	30199245	PANAMA OESTE	CHORRERA	FEUILLET
168	RM PHILLIPS FOUNDATION	902	PANAMA OESTE	CHORRERA	SANTA RITA
169	INVERSIONES LUFERKA, S.A.	31260	PANAMA OESTE	CHORRERA	SANTA RITA
170	RUBEN VANDER WERF	4046	PANAMA OESTE	CHORRERA	SANTA RITA
171	CORALIA BETHANCOURT	555	PANAMA OESTE	CHORRERA	SANTA RITA
172	Jose Anibal Reina Rodríguez	150423	PANAMA OESTE	CHORRERA	SANTA RITA
173	CESAR ALEJANDRO GUTIERREZ NAVARRO, ISRAEL GUTIERREZ NAVARRO	44070	PANAMA OESTE	CHORRERA	SANTA RITA
174	FUNDACIÓN EKA PANAMA	147839	PANAMA OESTE	CHORRERA	SANTA RITA
175	CESAR ALEJANDRO GUTIERREZ NAVARRO, HECTOR MOISES GUTIERREZ NAVARRO	147840	PANAMA OESTE	CHORRERA	SANTA RITA
176	Nilo Del Mar Reina	37048	PANAMA OESTE	CHORRERA	SANTA RITA
177	Domitilo López Ramos	2319	PANAMA OESTE	CHORRERA	GUADALUPE
178	Agustin Del Mar	312026	PANAMA OESTE	CHORRERA	GUADALUPE
179	IVAN OLMEDO FUENTES LOPEZ, JAZMINA FUENTES DE ORTEGA, SAUL FUENTES LOPEZ, VICTORIA LOPEZ DE FUENTES	127068	PANAMA OESTE	CHORRERA	GUADALUPE
180	POTRERO GRANDE, S.A.	150870	PANAMA OESTE	CHORRERA	GUADALUPE
181	MONTENEGRO DE GALLARDO LELIA ESTHER	34188	PANAMA OESTE	CHORRERA	GUADALUPE
182	GRUPO IMPERIO COMERCIAL, S.A.,	215008	PANAMA OESTE	CHORRERA	POTRERO GRANDE
183	Amarilis López de Yeung	2293	PANAMA OESTE	CHORRERA	HERRERA
184	Luis Felipe Sánchez	161686	PANAMA OESTE	CHORRERA	HERRERA
185	Marcos Rodríguez	31256	PANAMA OESTE	CHORRERA	HERRERA
186	Inmobiliaria Rigo-Ra, S.A.	114353	PANAMA OESTE	CHORRERA	HERRERA
187	HERRRERA CLIMACO CORDOBA	310	PANAMA OESTE	CHORRERA	HERRERA
188	NELLY ESTER ADAMES DE CORDOBA	1729	PANAMA OESTE	CHORRERA	HERRERA
189	Narciso Montenegro	30281	PANAMA OESTE	CHORRERA	HERRERA
190	Judith G. de Moreno	25863	PANAMA OESTE	CHORRERA	LAS MENDOZAS
191	Cesar Rodríguez Torres	97320 / 97321	PANAMA OESTE	CHORRERA	LAS MENDOZAS
192	Finca La Palma, S.A.	31107	PANAMA OESTE	CHORRERA	LAS MENDOZAS
193	A.R.B. BUILDERS, S.A.	101754	PANAMA OESTE	CHORRERA	LAS MENDOZAS
194	PUMA CORPORATION PUCORSA; S.A	5142	PANAMA OESTE	CHORRERA	EL ARADO
195	RESERVA ESPECIAL EL ARADO, S.A.	4772	PANAMA OESTE	CHORRERA	EL ARADO
196	RESERVA ESPECIAL EL ARADO, S.A.	4782	PANAMA OESTE	CHORRERA	EL ARADO
197	Salto de Miraflores	26149	PANAMA OESTE	CHORRERA	EL ARADO
198	Hugo Bocharel	88116	PANAMA OESTE	CHORRERA	EL ARADO
199	Corporación Regente, S.A.	122554	PANAMA OESTE	CHORRERA	RIO CONGO
200	Corporación Regente, S.A.	12269	PANAMA OESTE	CHORRERA	RIO CONGO
201	Agroganadera del Oeste, S.A.	32311	PANAMA OESTE	CHORRERA	RIO CONGO
202	Herbert Clark Anderson	438448	PANAMA OESTE	ARRAIJAN	NUEVO EMPERADO
203	FUNDACION RODRIGO ESCOBAR TAMAYO - JEJ	3211	PANAMA OESTE	ARRAIJAN	ARRAIJAN
204	Jorge Azcárraga Espino	4036	PANAMA OESTE	CHORRERA	RIO CONGO
205	Jorge Azcárraga Espino	2036	PANAMA OESTE	CHORRERA	RIO CONGO
206	González-De Frías, S.A..	7185	PANAMA OESTE	ARRAIJAN	JUAN DEMOSTENES AROSEMENA
207	González-De Frías, S.A..	7142	N/A	N/A	N/A
208	González-De Frías, S.A..	32407	N/A	N/A	N/A
209	Donald Delgado	122811	PANAMA OESTE	ARRAIJAN	JUAN DEMOSTENES AROSEMENA
210	HAMMERLY ALCEIDY ALMANZA MORAN, JAVIER IVAN ALMANZA MORAN, IDALMIS ARELI ALMANZA MORAN, ELAINE NOEMI ALMANZA MORAN, ZULEIKA AIXEL MORAN	3305	PANAMA OESTE	ARRAIJAN	JUAN DEMOSTENES AROSEMENA
211	Aquilino Alveo	97544	PANAMA OESTE	ARRAIJAN	JUAN DEMOSTENES AROSEMENA
212	MANUEL VEGA TUÑON CASADO, LEONCIA LORENZO DE VEGA	2053	PANAMA OESTE	ARRAIJAN	JUAN DEMOSTENES AROSEMENA
213	JAIR O VEGA	3065	PANAMA OESTE	ARRAIJAN	JUAN DEMOSTENES AROSEMENA
214	Sabino Salazar	219202	PANAMA OESTE	ARRAIJAN	JUAN DEMOSTENES AROSEMENA
215	Azael Samaniego	89859	PANAMA OESTE	ARRAIJAN	JUAN DEMOSTENES AROSEMENA

216	Azael Samaniego	89861	PANAMA OESTE	ARRAIJAN	JUAN DEMOSTENES AROSEMENA
217	González-De Frías, S.A..	32407	PANAMA OESTE	ARRAIJAN	JUAN DEMOSTENES AROSEMENA
218	González-De Frías, S.A..	7142	PANAMA OESTE	ARRAIJAN	JUAN DEMOSTENES AROSEMENA
219	Gracietta Cossu de Pulices	31477	PANAMA OESTE	ARRAIJAN	JUAN DEMOSTENES AROSEMENA
220	Indru K. De Jhangimal	86880	PANAMA OESTE	ARRAIJAN	NUEVO EMPRERADOR
221	Bienvenido Magallón	114315	PANAMA OESTE	ARRAIJAN	NUEVO EMPRERADOR
222	Severino Corrales Cárdenas	143169	PANAMA OESTE	ARRAIJAN	NUEVO EMPRERADOR
223	PETRO AGREGADOS, S.A.	128712	PANAMA OESTE	ARRAIJAN	NUEVO EMPRERADOR
224	Alberto de Santi	187118	PANAMA OESTE	ARRAIJAN	NUEVO EMPRERADOR
225	ROSA AMELIA RODRIGUEZ MAGALLON, EDGARDO ALEJANDRO RODRIGUEZ MAGALLON, JAVIER RODRIGUEZ MAGALLON, MIRIAM DAMARIS RODRIGUEZ MAGALLON	207233	PANAMA OESTE	ARRAIJAN	NUEVO EMPRERADOR
226	CORTES Y RELLENOS, S.A.	87525	PANAMA	SAN MIGUELITO	OMAR TORRIJOS
227	CORTES Y RELLENOS, S.A.	87527	PANAMA	SAN MIGUELITO	OMAR TORRIJOS
228	CORTES Y RELLENOS, S.A.	90219	PANAMA	SAN MIGUELITO	OMAR TORRIJOS
229	CORTES Y RELLENOS, S.A.	60486	PANAMA	PANAMA	PEDREGAL
230	CORTES Y RELLENOS, S.A.	90220	PANAMA	PANAMA	PEDREGAL
231	ANAVI INVESTMENT CORPORATION, S.A.	111126	PANAMA	SAN MIGUELITO	RUFINA ALFARO
232	INMOBILIARIA CIELO AZUL, S.A.	36098 / 36100 / 33409 / 36097 / 36102	PANAMA	PANAMA	JUAN DIAZ
233	INMOBILIARIA CIELO AZUL, S.A.	29130	PANAMA	PANAMA	JUAN DIAZ
234	Beatriz Salvatierra de Rudas	7505 / 27875	PANAMA	PANAMA	PEDREGAL
235	CRISTIAN DECIO RIVERA, EYSBELL DECIO RIVERA, LUCIANA DECIO RIVERA, HEYDI YANETH DECIO RIVERA	96662	PANAMA	PANAMA	JUAN DIAZ
236	Guillermo Carrera Meza	26577	PANAMA	PANAMA	PEDREGAL
237	JUSTINA GUARDIA DE MEJIA	172871	PANAMA	PANAMA	PEDREGAL
238	EMPRESA DE TRANSMISION ELECTRICA, S.A.	26619	PANAMA	PANAMA	JUAN DIAZ
239	EMPRESA DE TRANSMISION ELECTRICA, S.A.	48145	PANAMA	PANAMA	JUAN DIAZ
240	EMPRESA DE TRANSMISION ELECTRICA, S.A.	35521	PANAMA	PANAMA	JUAN DIAZ
241	DAVID SANTIAGO GIRALDO SERNA	30439	PANAMA	PANAMA	JUAN DIAZ
242	Dora María Cervantes	31959	PANAMA	PANAMA	JUAN DIAZ
243	SABINA NIETO CERRUD, CAMILO NIETO CERRUD, DELMIRA NIETO CERRUD	43129	PANAMA	PANAMA	JUAN DIAZ
244	EYSBELL DECCIO RIVERA	35316	PANAMA	PANAMA	JUAN DIAZ
245	CARLOS JUAREZ HURTADO	38663	PANAMA	PANAMA	JUAN DIAZ
246	Lorenzo Escudero Cerrud	149620	PANAMA	PANAMA	PEDREGAL
247	CONSTRUTEC, INC	32674	PANAMA	PANAMA	PEDREGAL
248	Nelson Kiswetter	32862	PANAMA	PANAMA	PEDREGAL
249	EMPRESA DE TRANSMISION ELECTRICA, S.A.	106876	PANAMA	PANAMA	PEDREGAL
250	Alfonso Martinez Rodriguez	3105	PANAMA	PANAMA	PEDREGAL
251	Jaime Enrique Lamboglia Guerra	25306	pANAMA	PANAMA	PEDREGAL
252	Dorotea Solis	10244	PANAMA	PANAMA	PEDREGAL



Registro Público de Panamá

RECIBO DE INGRESO

IDENTIFICADOR DEL INGRESO : 6dd2d1c5-e221-48c0-b241-1d99371de05b - (No. de entradas: 1)

Presentante: (ETESA) . EMPRESA DE TRANSMISION ELECTRI CA, S.A. (340443)

Notario:

Dueño del documento: SERVIDUMBRES DEL PROYECTO LINEA DE TRASMISION GUASQUITAS - PANAMA 11

Datos de la entrada

446605/2024 (0) - 13/11/2024 9:28:33 a. m. TOTAL PAGADO B/. 0.00 BALBOAS

Trámites solicitados

Certificado de Propiedad (con mejoras y linderos) - Cantidad 1 - Importe B/.30.00

Este documento ha sido firmado con firma electrónica calificada por MELANIE LISBETH BRYAN KING.



Valide su documento electrónico a través del CÓDIGO QR impreso en el pie de página
o a través del Identificador Electrónico: 6DD2D1C5-E221-48C0-B241-1D99371DE05B
Registro Público de Panamá - Vía España, frente al Hospital San Fernando
Apartado Postal 0830 - 1596 Panamá, República de Panamá - (507)501-6000



EMPRESA DE TRANSMISION ELECTRICA, S.A.

ETE-DI-GGAS-377-2024

12 de noviembre de 2024

Licenciada
Nairobi Escrucería
Directora General
Registro Público de Panamá
Ciudad

Referencia: Modificación de Estudio de Impacto Ambiental de la Línea de Transmisión Guasquitas - Panamá II.

Asunto: Solicitud de certificaciones de Registro Público.

Estimada Licenciada Escrucería:

En atención al asunto, les solicitamos nos apoyen con proporcionarnos las Certificaciones de Registro Público de los propietarios cuyas fincas se encuentran en el área de servidumbre del Proyecto Línea de Transmisión Guasquitas - Panamá II, para cumplir con la solicitud de aclaratoria del Ministerio de Ambiente, en cumplimiento al proceso de evaluación de la modificación del Estudio de Impacto Ambiental.

Agradecemos su acostumbrada colaboración para obtener las certificaciones de registro público según el listado adjunto.

Para cualquier consulta, agradecemos contactar al Ing. Vidamides Morales, al teléfono 501-3991, o al correo vmorales@etesa.com.pa en horario de lunes a viernes, de 7:00 a.m. a 3:30 p.m.

Atentamente,

Roy D. Morales B.
Gerente General A.U.

BAG / DERB / PH / VM / EC / JMV

Adjunto lo indicado.



Ave. Ricardo J. Alfaro, Edificio Sun Tower Mall, Piso 3
Teléfonos: 501-3800, 501-3900 – CND: 230-8100 - Tumba Muerto: 501-8900
Apartado Postal 0816-01552 - Panamá

LT GUASQUITAS - PANAMÁ II					
NOTA ETE-DI-GGAS-377-2024 de 12 de noviembre de 2024					
No.	PROPIETARIOS	FINCA	PROVINCIA	DISTRITO	CORREGIMIENTO
1	COMPANHIA AZUCARERA LA ESTRELLA, S.A.	1791	COCLE	NATA	CAPELLANIA
2	Chang Méndez S.A.	1054	COCLE	NATA	CAPELLANIA
3	El Caño S.A.	1206	COCLE	NATA	CAPELLANIA
4	El Caño S.A.	6870	COCLE	NATA	CAPELLANIA
5	El Caño S.A.	9833	COCLE	NATA	CAPELLANIA
6	Chang Méndez S.A.	1054	COCLE	NATA	CAPELLANIA
7	COMPANHIA AZUCARERA LA ESTRELLA, S.A.	211	COCLE	NATA	CAPELLANIA
8	Dolores Vásquez de Martínez	2804	COCLE	NATA	CAPELLANIA
9	Compañía Ganadera de Natá S.A.	6035	COCLE	NATA	CAPELLANIA
10	GLOBAL FINANCIAL FUNDS CORP. EN INGLÉS FONDOS FINANCIEROS GLOBALES, S.A	9148	COCLE	NATA	CAPELLANIA
11	EDWIN JESUS SANJUR SANTAMARIA	42788	COCLE	NATA	CAPELLANIA
12	ASENTAMIENTO CAMPESINO 11 DE OCTUBRE	1713	COCLE	PENONOME	LAS GUABAS
13	ASENTAMIENTO CAMPESINO 11 DE OCTUBRE	5967	COCLE	PENONOME	LAS GUABAS
14	Vianeth Moreno Radiola / Elias Moreno Radiola	285	COCLE	PENONOME	LAS GUABAS
15	Emerita Almillátegui Fernández	5942	COCLE	PENONOME	LAS GUABAS
16	Guillermo Jaen	17910	COCLE	PENONOME	LAS GUABAS
17	Eneida Almillátegui Fernández	10572	COCLE	PENONOME	LAS GUABAS
18	ASENTAMIENTO CAMPESINO 11 DE OCTUBRE	15637	COCLE	PENONOME	LAS GUABAS
19	Asentamiento Campesino 11 de Octubre	9486	COCLE	PENONOME	LAS GUABAS
20	ASENTAMIENTO CAMPESINO 11 DE OCTUBRE	9486	COCLE	PENONOME	LAS GUABAS
21	Asentamiento Campesino 11 de Octubre	15637	COCLE	PENONOME	LAS GUABAS
22	ISIS MIREYA BUITRAGO DE SANCHEZ, DULCELINA BUITRAGO DE AGUILAR, JILMA ELENA MORALES DE ABREGO, ROMAN ANTONIO BUITRAGO, SIXTO BUITRAGO FERNANDEZ, ISIS MIREYA BUITRAGO	14884	COCLE	PENONOME	PUERTO GAGO
23	SIXTO BUITRAGO FERNANDEZ	23721	COCLE	PENONOME	PUERTO GAGO
24	Rodrigo Huete Ramirez	14316	COCLE	PENONOME	PUERTO GAGO
25	BERTILDA BUITRAGO VIUDA DE PALACIOS, DELSI MARIA PALACIOS BUITRAGO, DIGNA ESTHER PALACIOS BUITRAGO, BERTILDA PALACIOS BUITRAGO, ABEL PALACIOS BUITRAGO, LUIS ALBERTO PALACIO AGUILAR, IRMA KIRINA PALACIOS BARSALLO	538	COCLE	PENONOME	PUERTO GAGO
26	Ramón Ramos Rosario	847	COCLE	PENONOME	PUERTO GAGO
27	Benvolio, INC.	1250	COCLE	PENONOME	COCLE
28	Benvolio, INC.	30269097	COCLE	PENONOME	COCLE
29	Digno Morán	8130	COCLE	PENONOME	PUERTO GAGO
30	Julio Arturo Conte Conte	392	COCLE	PENONOME	PUERTO GAGO
31	CELOSIA CORPORATION	14182	COCLE	PENONOME	PUERTO GAGO
32	Digna Esther Palacios de González	4101	COCLE	PENONOME	PUERTO GAGO
33	19 DE MARZO ASENTAMIENTO CAMPESINO	16260	COCLE	PENONOME	PUERTO GAGO
34	HARAS EL ROSARIO JORGE ARAUZ ARANGO Y FAMILIA, S.A	14793	COCLE	PENONOME	PUERTO GAGO
35	AGROPECUARIA EL CRISTO, S.A.	7734	COCLE	PENONOME	PUERTO GAGO
36	AGROPECUARIA EL CRISTO, S.A.	17265	COCLE	PENONOME	EL COCO
37	Raquel Vargas Bernat	5924	COCLE	PENONOME	EL COCO
38	Ezequiel Bernal Vargas	17496	COCLE	PENONOME	EL COCO
39	José Ángel Sáez	112	COCLE	PENONOME	EL COCO
40	Tereso Camargo Vargas	17495	COCLE	PENONOME	EL COCO
41	FRANCISCO ARANGO	18915	COCLE	PENONOME	EL COCO
42	FERNANDO BERNAL CAMPOS	41	COCLE	PENONOME	EL COCO
43	Rosa Albina Morales	17194	COCLE	PENONOME	EL COCO
44	Edivia Gladys Del Mar Vargas	9395	COCLE	PENONOME	EL COCO
45	Agropecuaria El Cristo, S.A.	956	COCLE	PENONOME	EL COCO
46	AGROPECUARIA EL CRISTO, S.A.	12972	COCLE	PENONOME	EL COCO
47	Cold Water Development, S.A.	7099	COCLE	PENONOME	EL COCO
48	BELERMINA FERNANDEZ MARQUEZ DE DE LEÓN	7098	COCLE	PENONOME	EL COCO
49	ARROCERA COLDWATER, S.A.	7713	COCLE	PENONOME	EL COCO
50	ANDRÉS GUARDIA PASCUAL	40294	COCLE	PENONOME	EL COCO
51	MARIA MERCEDES (N.L.) MERCEDES GARCIA DE CORONADO (N.L.) GARCIA DE CORONADO, MARGARITA GARCIA MARQUEZ, JOSE SANTANA GARCIA MARQUEZ	898	COCLE	PENONOME	EL COCO
52	HACIENDA MULTIGANADERA, S.A.,	4301	COCLE	PENONOME	EL COCO
53	VICTOR MANUEL ARIAS GORDON	6528	COCLE	PENONOME	EL COCO
54	HACIENDA MULTIGANADERA, S.A.	8268	COCLE	ANTON	JUAN DIAZ
55	Rancho los Alamitos, s.a.	17236	COCLE	ANTON	JUAN DIAZ
56	HACIENDA MULTIGANADERA, S.A.	2028	COCLE	ANTON	JUAN DIAZ
57	ESPECIAL INSTITUTO PANAMEÑO DE HABILITACION	26242	COCLE	ANTON	JUAN DIAZ
58	CORPORACION AGRICOLA ANTON, S.A.	9380	COCLE	ANTON	JUAN DIAZ
59	Laureano Aguilar ARROCHA	17237	COCLE	ANTON	JUAN DIAZ
60	Doris Rosa de Mata	5917	COCLE	ANTON	JUAN DIAZ
61	GANADERA UREÑA S.A.	2140	COCLE	ANTON	JUAN DIAZ
62	Jorge Enrique Sánchez Bernal	16952	COCLE	ANTON	JUAN DIAZ
63	Laureano Aguilar Arrocha	17251	COCLE	ANTON	JUAN DIAZ
64	Isabel Moreno de Escobar	358	COCLE	ANTON	JUAN DIAZ
65	Orlando Espinosa Magallón	15893	COCLE	ANTON	JUAN DIAZ
66	JIFAMA, S.A	103756	PANAMA OESTE	SAN CARLOS	EL ESPINO
67	Victoriano Lorenzo Tejada Saldaña	1570	PANAMA OESTE	SAN CARLOS	EL ESPINO
68	Manuel Benigno Higuero Aguilar	152151	PANAMA OESTE	SAN CARLOS	EL ESPINO
69	Delmira Vega de Higuero	115	PANAMA OESTE	SAN CARLOS	EL GUAYABITO
70	MARIA DEL ROSARIO NAVARRO DIAZ, JOSE CIRILO NAVARRO DIAZ, ANAYANSI MARIA NAVARRO DIAZ	4064	PANAMA OESTE	SAN CARLOS	EL GUAYABITO

71	SANTOS EFIGENIO SANCHEZ MUÑOZ, JOSÉ MAXIMO SANCHEZ MUÑOZ, ANGEL SANCHEZ MUÑOZ, JORGE SANCHEZ MUÑOZ, VALERIO SANCHEZ MUÑOZ, ANA CECILIA SANCHEZ MUÑOZ, PABLO PATRICIO SANCHEZ MUÑOZ, RUBEN DARIO SANCHEZ MUÑOZ, ISMAEL SANCHEZ MUÑOZ	2423	PANAMA OESTE	SAN CARLOS	EL GUAYABITO
72	Luis Enrique Sánchez Orozco	2425	PANAMA OESTE	SAN CARLOS	EL GUAYABITO
73	Inmobiliaria yamin, S.A.	249868	PANAMA OESTE	SAN CARLOS	EL GUAYABITO
74	Ismael García Herrera	801	PANAMA OESTE	SAN CARLOS	EL GUAYABITO
75	MELIDA (N.L.) GARCIA NAVARRO, NELIDA (N.U.) GARCIA NAVARRO, MARIBEL ESTHER CORONADO DE REYES, ARCADIO ENRIQUE CORONADO GARCIA, LUIS ANTONIO CORONADO GARCIA, XIOMARA EDITH CORONADO DE ARAUZ, NELLY JACQUELINE CORONADO DE LEDEZMA, MELIDA GARCIA NAVARRO DE CORONADO, YESSSENIA YAMILETH CORONADO, DAIRA MARCELINA CORONADO GARCIA, DORALIS YANETH CORONADO GARCIA	136596	PANAMA OESTE	SAN CARLOS	EL GUAYABITO
76	Marcelo Camarena Martinez	195296	PANAMA OESTE	SAN CARLOS	EL GUAYABITO
77	Juliana Margarita Terrones Potos	184465	PANAMA OESTE	SAN CARLOS	EL GUAYABITO
78	CORPORACION RODEO VIEJO S.A.	36848	PANAMA OESTE	SAN CARLOS	EL GUAYABITO
79	Genaro Navarro Rodríguez	1818	PANAMA OESTE	SAN CARLOS	SAN JOSE
80	EDIE FREDERY MARTINEZ NAVARRO, OTILIO MARTINEZ HIDALGO	484	PANAMA OESTE	SAN CARLOS	SAN JOSE
81	AARON MARTINEZ RIVERA, ISIS MARTINEZ RIVERA	483	PANAMA OESTE	SAN CARLOS	SAN JOSE
82	Aparicio Ruiz Sánchez	43003	PANAMA OESTE	SAN CARLOS	SAN JOSE
83	Emiliano Navarro Sucre	71	PANAMA OESTE	CHAME	LAS LAJAS
84	Reforestadora Las Lajas, S.A.	108	PANAMA OESTE	CHAME	LAS LAJAS
85	FUNDACION GARRIDO RÍOS	33526	PANAMA OESTE	CHAME	LAS LAJAS
86	FUNDACION GARRIDO RÍOS	212818	PANAMA OESTE	CHAME	LAS LAJAS
87	Victoriano Visuetti Fernández (Luis A. Visuete V.)	337	PANAMA OESTE	CHAME	LAS LAJAS
88	OREYDA JULIETA ORTEGA DE MOSCOSO, ORLANDO JOSE ORTEGA DURAN, OLIMPO JUVENAL ORTEGA DURAN, REINA COLLADO MONTERREY DE ORTEGA	3638 / 27086	PANAMA OESTE	CHAME	LAS LAJAS
89	EMPRESA DE TRANSMISION ELECTRICA, S.A.	172513	PANAMA OESTE	CHAME	LAS LAJAS
90	Manuel de Jesus Cabezas Castillo	29472	PANAMA OESTE	CHAME	LAS LAJAS
91	Fermina Zamora de Morán	2850	PANAMA OESTE	CHAME	LAS LAJAS
92	EMPRESA DE TRANSMISION ELECTRICA, S.A.	576	PANAMA OESTE	CHAME	LAS LAJAS
93	Constitutus, INC	25824	PANAMA OESTE	CHAME	BEJUCO
94	Constitutus, INC	1317	PANAMA OESTE	CHAME	BEJUCO
95	Digna Maria Castillo de Guzmán	198376	PANAMA OESTE	CHAME	BEJUCO
96	Pastor Solís Barrios	1711	PANAMA OESTE	CHAME	BEJUCO
97	Pastor Solís Barrios	114493	PANAMA OESTE	CHAME	BEJUCO
98	Aquiles H. Espino / Bélgica M. de Espino	33553	PANAMA OESTE	CHAME	BEJUCO
99	Rogelio Antonio Villarreal Rodes	31174	PANAMA OESTE	CHAME	BEJUCO
100	PACIFIC PARADISE HIGHLANDS CORP	680	PANAMA OESTE	CHAME	BEJUCO
101	PACIFIC PARADISE HIGHLANDS CORP	136691	PANAMA OESTE	CHAME	BEJUCO
102	Felipe Bustamante Vergara	197172	PANAMA OESTE	CHAME	BEJUCO
103	PASTOR SOLIS BARRIOS	26881	PANAMA OESTE	CHAME	BEJUCO
104	LUIS ANTONIO MONTENEGRO BARAHONA, DIMAS ANTONIO MONTENEGRO BARAHONA	169969	PANAMA OESTE	CHAME	BEJUCO
105	GANADERA LAS BOQUILLAS, S.A.	183369	PANAMA OESTE	CHAME	BEJUCO
106	GANADERA LAS BOQUILLAS, S.A.	30198	PANAMA OESTE	CHAME	BEJUCO
107	VEROGIA, S.A.	178967	PANAMA OESTE	CHAME	BEJUCO
108	Juvenal Antonio Tejada Quintero	191121	PANAMA OESTE	CHAME	BEJUCO
109	SARA OLIVIA TEJADA QUINTERO	191074	PANAMA OESTE	CHAME	BEJUCO
110	Felipe Antonio Gálvez Vergara	815	PANAMA OESTE	CHAME	BEJUCO
111	CECIBEL OMAIRA NUÑEZ TEJADA, SORIBEL OREIDA NUÑEZ DE OLMEDO, MARIBEL OLIVIA NUÑEZ TEJADA	19992	PANAMA OESTE	CHAME	BEJUCO
112	Campo Florido	249870	PANAMA OESTE	CHAME	BEJUCO
113	Bertilda Isabel Echeverría de Rivera	183685	PANAMA OESTE	CHAME	SAJALICE
114	COMISION DE REFORMA AGRARIA / LIMBERIS DIAMANTOPULOS	33724 / 151038	PANAMA OESTE	CHAME	SAJALICE
115	MY FINQUITA, S.A.	150926	PANAMA OESTE	CHAME	SAJALICE
116	Edward William Anchor	135515	PANAMA OESTE	CHAME	SAJALICE
117	Adan I. Torres	163644	PANAMA OESTE	CHAME	SAJALICE
118	Compañía de Las Hijas de La Caridad de San Vicente	87850	PANAMA OESTE	CHAME	SAJALICE
119	Joaquín Navarro	125207	PANAMA OESTE	CHAME	SAJALICE
120	Euno Alberto Torres	201791	PANAMA OESTE	CHAME	SAJALICE
121	Dilia Maria Claude de Villarreal	9928	PANAMA OESTE	CHAME	SAJALICE
122	Ventura Pimentel Pinto	122685	PANAMA OESTE	CHAME	SAJALICE
123	José Enrique Flores Sanchez	142127	PANAMA OESTE	CHAME	SAJALICE
124	Gloria de Mitre	213926	PANAMA OESTE	CHAME	SAJALICE
125	Felipe Sánchez Santana	80807	PANAMA OESTE	CHAME	SAJALICE
126	TIM, S.A.	12953	PANAMA OESTE	CHAME	SAJALICE
127	José Manuel Pérez	49275	PANAMA OESTE	CAPIRA	CAMPANA
128	Decotex, S.A.	38124	PANAMA OESTE	CAPIRA	CAMPANA
129	LUCIANA I FUNDACION SANTA	5217	PANAMA OESTE	CAPIRA	CAMPANA
130	FUNDACION DOMI	27182	PANAMA OESTE	CAPIRA	CAMPANA
131	Doris Revello	1016662 / 75862	PANAMA OESTE	CAPIRA	CAMPANA
132	ONEGLA ITALIA REVELLO DE GARCIA DE KAVASILA	97	PANAMA OESTE	CAPIRA	CAMPANA
133	OLMEDO ENRIQUE REVELLO DE GRACIA	11672	PANAMA OESTE	CAPIRA	CAMPANA
134	Yolanda Mendoza de Sousa Lennox	27817	PANAMA OESTE	CAPIRA	CAMPANA
135	Yolanda Mendoza de Sousa Lennox	36919	PANAMA OESTE	CAPIRA	CAMPANA
136	BRIDEIDA MICELA GUERRA MORCILLO, RICARDO ANTONIO GUERRA MORCILLO	128826 / 1311 / 13995	PANAMA OESTE	CAPIRA	CAMPANA
137	Rancho Vallejo, S.A.	4873	PANAMA OESTE	CAPIRA	SAN FRANCISCO
138	Olmado Revello	11672	PANAMA OESTE	CAPIRA	SAN FRANCISCO

139	Capital Trust & Finance, Inc.	128605	PANAMA OESTE	CAPIRA	SAN FRANCISCO
140	Odon Alfredo Revello	142312	PANAMA OESTE	CAPIRA	SAN FRANCISCO
141	Alicia Martina Pérez Mendieta	126906	PANAMA OESTE	CAPIRA	SAN FRANCISCO
142	Débora Revello de Allen	101666	PANAMA OESTE	CAPIRA	SAN FRANCISCO
143	Franklin Contreras Revello	174262	PANAMA OESTE	CAPIRA	SAN FRANCISCO
144	Maricela Revello de Sánchez	112752	PANAMA OESTE	CAPIRA	SAN FRANCISCO
145	Nereida Revello de Contreras	112205	PANAMA OESTE	CAPIRA	SAN FRANCISCO
146	Doris Revello	115038	PANAMA OESTE	CAPIRA	SAN FRANCISCO
147	Compañía Vallegrande, S.A.	12412	PANAMA OESTE	CAPIRA	SAN FRANCISCO
148	PROYECTOS DE RENOVACION TURISTICA, S.A.	5108	PANAMA OESTE	CAPIRA	LIDICE
149	COMPANIA IBEROAMERICANA DE CAPITALS, S.A	4867	PANAMA OESTE	CAPIRA	LIDICE
150	COMPANIA INNOVADORA DE PRESTIGIO, S.A.,	5000	PANAMA OESTE	CAPIRA	LIDICE
151	Cia Iberoamericana de Capitales, S.A.	4780	PANAMA OESTE	CAPIRA	LIDICE
152	COMPANIA IBEROAMERICANA DE CAPITALS, S.A.,	5087	PANAMA OESTE	CAPIRA	LIDICE
153	COMPANIA IBEROAMERICANA DE CAPITALS, S.A.,	4876	PANAMA OESTE	CAPIRA	LIDICE
154	Paula Domínguez Sugaste	130814	PANAMA OESTE	CAPIRA	EL CIRUELITO
155	Golden Forest	5213	PANAMA OESTE	CAPIRA	VILLA ROSARIO
156	Jacinto Concepción Delgado	2990	PANAMA OESTE	CAPIRA	VILLA DEL CARMEN
157	Hacienda Sta. Matilde	116215	PANAMA OESTE	CAPIRA	VILLA DEL CARMEN
158	Luis José Varela	25237	PANAMA OESTE	CAPIRA	VILLA DEL CARMEN
159	Luis José Varela	25245	PANAMA OESTE	CAPIRA	VILLA DEL CARMEN
160	Luis José Varela	26053	PANAMA OESTE	CAPIRA	VILLA DEL CARMEN
161	Naturagro, S.A.	108064 / 108065	PANAMA OESTE	CAPIRA	VILLA DEL CARMEN
162	Mabevica, S.A.	26688	PANAMA OESTE	CAPIRA	VILLA DEL CARMEN
163	Naturagro, S.A.	108064	PANAMA OESTE	CAPIRA	VILLA DEL CARMEN
164	Naturagro, S.A.	4566	PANAMA OESTE	CAPIRA	VILLA DEL CARMEN
165	Naturagro, S.A.	9701	PANAMA OESTE	CAPIRA	VILLA DEL CARMEN
166	María Ángela Solís de Castro	81378	PANAMA OESTE	CAPIRA	VILLA DEL CARMEN
167	Juan Antonio Arauz Castro	30199245	PANAMA OESTE	CHORRERA	FEUILLET
168	RM PHILLIPS FOUNDATION	902	PANAMA OESTE	CHORRERA	SANTA RITA
169	INVERSIONES LUFERKA, S.A.	31260	PANAMA OESTE	CHORRERA	SANTA RITA
170	RUBEN VANDER WERF	4046	PANAMA OESTE	CHORRERA	SANTA RITA
171	CORALIA BETHANCOURT	555	PANAMA OESTE	CHORRERA	SANTA RITA
172	Jose Anibal Reina Rodriguez	150423	PANAMA OESTE	CHORRERA	SANTA RITA
173	CESAR ALEJANDRO GUTIERREZ NAVARRO, ISRAEL GUTIERREZ NAVARRO	44070	PANAMA OESTE	CHORRERA	SANTA RITA
174	FUNDACIÓN EKA PANAMA	147839	PANAMA OESTE	CHORRERA	SANTA RITA
175	CESAR ALEJANDRO GUTIERREZ NAVARRO, HECTOR MOISES GUTIERREZ NAVARRO	147840	PANAMA OESTE	CHORRERA	SANTA RITA
176	Nilo Del Mar Reina	37048	PANAMA OESTE	CHORRERA	SANTA RITA
177	Domitilo López Ramos	2319	PANAMA OESTE	CHORRERA	GUADALUPE
178	Agustín Del Mar	312026	PANAMA OESTE	CHORRERA	GUADALUPE
179	IVAN OLMEDEO FUENTES LOPEZ, JAZMINA FUENTES DE ORTEGA, SAUL FUENTES LOPEZ, VICTORIA LOPEZ DE FUENTES	127068	PANAMA OESTE	CHORRERA	GUADALUPE
180	POTRERO GRANDE, S.A.	150870	PANAMA OESTE	CHORRERA	GUADALUPE
181	MONTENEGRO DE GALLARDO LELIA ESTHER	34188	PANAMA OESTE	CHORRERA	GUADALUPE
182	GRUPO IMPERIO COMERCIAL, S.A.,	215008	PANAMA OESTE	CHORRERA	POTRERO GRANDE
183	Amarilis López de Yeung	2293	PANAMA OESTE	CHORRERA	HERRERA
184	Luis Felipe Sánchez	161686	PANAMA OESTE	CHORRERA	HERRERA
185	Marcos Rodríguez	31256	PANAMA OESTE	CHORRERA	HERRERA
186	Inmobiliaria Rigo-Ra, S.A.	114353	PANAMA OESTE	CHORRERA	HERRERA
187	HERRRERA CLIMACO CORDOBA	310	PANAMA OESTE	CHORRERA	HERRERA
188	NELLY ESTER ADAMES DE CORDOBA	1729	PANAMA OESTE	CHORRERA	HERRERA
189	Narciso Montenegro	30281	PANAMA OESTE	CHORRERA	HERRERA
190	Judith G. de Moreno	25863	PANAMA OESTE	CHORRERA	LAS MENDOZAS
191	Cesar Rodríguez Torres	97320 / 97321	PANAMA OESTE	CHORRERA	LAS MENDOZAS
192	Finca La Palma, S.A.	31107	PANAMA OESTE	CHORRERA	LAS MENDOZAS
193	A.R.B. BUILDERS, S.A.	101754	PANAMA OESTE	CHORRERA	LAS MENDOZAS
194	PUMA CORPORATION PUCORSA, S.A	5142	PANAMA OESTE	CHORRERA	EL ARADO
195	RESERVA ESPECIAL EL ARADO, S.A.	4772	PANAMA OESTE	CHORRERA	EL ARADO
196	RESERVA ESPECIAL EL ARADO, S.A.	4782	PANAMA OESTE	CHORRERA	EL ARADO
197	Salto de Miraflores	26149	PANAMA OESTE	CHORRERA	EL ARADO
198	Hugo Bocharrel	88116	PANAMA OESTE	CHORRERA	EL ARADO
199	Corporación Regente, S.A.	122554	PANAMA OESTE	CHORRERA	RIO CONGO
200	Corporación Regente, S.A.	12269	PANAMA OESTE	CHORRERA	RIO CONGO
201	Agroganadera del Oeste, S.A.	32311	PANAMA OESTE	CHORRERA	RIO CONGO
202	Herbert Clark Anderson	438448	PANAMA OESTE	ARRAIJAN	NUEVO EMPERADO
203	FUNDACION RODRIGO ESCOBAR TAMAYO - JEJ	3211	PANAMA OESTE	ARRAIJAN	ARRAIJAN
204	Jorge Azcárraga Espino	4036	PANAMA OESTE	CHORRERA	RIO CONGO
205	Jorge Azcárraga Espino	2036	PANAMA OESTE	CHORRERA	RIO CONGO
206	González-De Frías, S.A.	7185	PANAMA OESTE	ARRAIJAN	JUAN DEMOSTENES AROSEMENA
207	González-De Frías, S.A.,	7142	N/A	N/A	N/A
208	González-De Frías, S.A.,	32407	N/A	N/A	N/A
209	Donald Delgado	122811	PANAMA OESTE	ARRAIJAN	JUAN DEMOSTENES AROSEMENA
210	HAMMERLY ALCEIDY ALMANZA MORAN, JAVIER IVAN ALMANZA MORAN, IDALMIS ARELI ALMANZA MORAN, ELAINE NOEMI ALMANZA MORAN, ZULEIKA AIXEL MORAN	3305	PANAMA OESTE	ARRAIJAN	JUAN DEMOSTENES AROSEMENA
211	Aquilino Alveo	97544	PANAMA OESTE	ARRAIJAN	JUAN DEMOSTENES AROSEMENA
212	MANUEL VEGA TUÑON CASADO, LEONCIA LORENZO DE VEGA	2053	PANAMA OESTE	ARRAIJAN	JUAN DEMOSTENES AROSEMENA
213	JAIRO VEGA	3065	PANAMA OESTE	ARRAIJAN	JUAN DEMOSTENES AROSEMENA
214	Sabino Salazar	219202	PANAMA OESTE	ARRAIJAN	JUAN DEMOSTENES AROSEMENA
215	Azael Samanlego	89859	PANAMA OESTE	ARRAIJAN	JUAN DEMOSTENES AROSEMENA

216	Azael Samaniego	89861	PANAMA OESTE	ARRAIJAN	JUAN DEMOSTENES AROSEMENA
217	González-De Frías, S.A.	32407	PANAMA OESTE	ARRAIJAN	JUAN DEMOSTENES AROSEMENA
218	González-De Frías, S.A.	7142	PANAMA OESTE	ARRAIJAN	JUAN DEMOSTENES AROSEMENA
219	Gracietta Cossu de Pulices	31477	PANAMA OESTE	ARRAIJAN	JUAN DEMOSTENES AROSEMENA
220	Indru K. De Jhangimal	86880	PANAMA OESTE	ARRAIJAN	NUEVO EMPREERADOR
221	Bienvenido Magallón	114315	PANAMA OESTE	ARRAIJAN	NUEVO EMPREERADOR
222	Severino Corrales Cárdenas	143169	PANAMA OESTE	ARRAIJAN	NUEVO EMPREERADOR
223	PETRO AGREGADOS, S.A.	128712	PANAMA OESTE	ARRAIJAN	NUEVO EMPREERADOR
224	Alberto de Santi	187118	PANAMA OESTE	ARRAIJAN	NUEVO EMPREERADOR
225	ROSA AMELIA RODRIGUEZ MAGALLON, EDGARDO ALEJANDRO RODRIGUEZ MAGALLON, JAVIER RODRIGUEZ MAGALLON, MIRIAM DAMARIS RODRIGUEZ MAGALLON	207233	PANAMA OESTE	ARRAIJAN	NUEVO EMPREERADOR
226	CORTES Y RELLENOS, S.A.	87525	PANAMA	SAN MIGUELITO	OMAR TORRIJOS
227	CORTES Y RELLENOS, S.A.	87527	PANAMA	SAN MIGUELITO	OMAR TORRIJOS
228	CORTES Y RELLENOS, S.A.	90219	PANAMA	SAN MIGUELITO	OMAR TORRIJOS
229	CORTES Y RELLENOS, S.A.	60486	PANAMA	PANAMA	PEDREGAL
230	CORTES Y RELLENOS, S.A.	90220	PANAMA	PANAMA	PEDREGAL
231	ANAVI INVESTMENT CORPORATION, S.A.	111126	PANAMA	SAN MIGUELITO	RUFINA ALFARO
232	INMOBILIARIA CIELO AZUL, S.A.	36098 / 36100 / 33409 / 36097 / 36102	PANAMA	PANAMA	JUAN DIAZ
233	INMOBILIARIA CIELO AZUL, S.A.	29130	PANAMA	PANAMA	JUAN DIAZ
234	Beatriz Salvatierra de Rudas	7505 / 27875	PANAMA	PANAMA	PEDREGAL
235	CRISTIAN DECIO RIVERA, EYSBELL DECIO RIVERA, LUCIANA DECIO RIVERA, HEYDI YANETH DECIO RIVERA	96682	PANAMA	PANAMA	JUAN DIAZ
236	Guillermo Carrera Meza	26577	PANAMA	PANAMA	PEDREGAL
237	JUSTINA GUARDIA DE MEJIA	172871	PANAMA	PANAMA	PEDREGAL
238	EMPRESA DE TRANSMISION ELECTRICA, S.A.	26619	PANAMA	PANAMA	JUAN DIAZ
239	EMPRESA DE TRANSMISION ELECTRICA, S.A.	48145	PANAMA	PANAMA	JUAN DIAZ
240	EMPRESA DE TRANSMISION ELECTRICA, S.A.	35521	PANAMA	PANAMA	JUAN DIAZ
241	DAVID SANTIAGO GIRALDO SERNA	30439	PANAMA	PANAMA	JUAN DIAZ
242	Dora María Cervantes	31959	PANAMA	PANAMA	JUAN DIAZ
243	SABINA NIETO CERRUD, CAMILO NIETO CERRUD, DELMIRA NIETO CERRUD	43129	PANAMA	PANAMA	JUAN DIAZ
244	EYSBELL DECCIO RIVERA	35316	PANAMA	PANAMA	JUAN DIAZ
245	CARLOS JUAREZ HURTADO	38663	PANAMA	PANAMA	JUAN DIAZ
246	Lorenzo Escudero Cerrud	149620	PANAMA	PANAMA	PEDREGAL
247	CONSTRUTEC, INC	32674	PANAMA	PANAMA	PEDREGAL
248	Nelson Kiswetter	32882	PANAMA	PANAMA	PEDREGAL
249	EMPRESA DE TRANSMISION ELECTRICA, S.A.	106876	PANAMA	PANAMA	PEDREGAL
250	Alfonso Martínez Rodríguez	3105	PANAMA	PANAMA	PEDREGAL
251	Jaime Enrique Lamboglia Guerra	25306	PANAMA	PANAMA	PEDREGAL
252	Dorotea Solís	10244	PANAMA	PANAMA	PEDREGAL



Registro Público de Panamá

RECIBO DE INGRESO

IDENTIFICADOR DEL INGRESO : 913673bb-fa62-4081-ba4b-77ba7b797d37 - (No. de entradas: 1)

Presentante: JOEL PIMENTEL HERRERA (8-866-2473)

Notario:

Dueño del documento: JOEL PIMENTEL HERRERA (CÉDULA 8-866-2473)

Datos de la entrada

440199/2024 (0) - 07/11/2024 10:08:20 a.m. TOTAL PAGADO B/. 0.00 BALBOAS

Trámites solicitados

Certificado de Propiedad (con mejoras y linderos) - Cantidad 1 - Importe B/.30.00

Folios

(INMUEBLE) ALANJE Código de Ubicación 4001, Folio Real N° 4411 (F) - CORREGIMIENTO ALANJE, DISTRITO ALANJE, PROVINCIA CHIRIQUÍ

Observaciones

Funcionario/a: ROY MORALES. Cargo: GERENTE GENERAL. Título: INGENIERO. Entidad: EMPRESA DE TRANSMISION ELECTRICA, S.A..

Seleccionada Entrega Telemática

Este documento ha sido firmado con firma electrónica calificada por PORTAL TELEMATICO REGISTRO PUBLICO DE PANAMA.



Valide su documento electrónico a través del CÓDIGO QR impreso en el pie de página o a través del Identificador Electrónico: 913673BB-FA62-4081-BA4B-77BA7B797D37
Registro Público de Panamá - Vía España, frente al Hospital San Fernando
Apartado Postal 0830 - 1596 Panamá, República de Panamá - (507)501-6000



Registro Público de Panamá

RECIBO DE INGRESO

IDENTIFICADOR DEL INGRESO : 28f5aab0-5249-460f-b118-63f55f7a632f - (No. de entradas: 1)

Presentante: JOEL PIMENTEL HERRERA (8-866-2473)

Notario:

Dueño del documento: JOEL PIMENTEL HERRERA (CÉDULA 8-866-2473)

Datos de la entrada

440264/2024 (0) - 07/11/2024 10:25:04 a.m. TOTAL PAGADO B/. 0.00 BALBOAS

Trámites solicitados

Certificado de Propiedad (con mejoras y linderos) - Cantidad 1 - Importe B/.30.00

Folios

(INMUEBLE) GUALACA Código de Ubicación 4701, Folio Real Nº 13594 (F) - CORREGIMIENTO GUALACA, DISTRITO GUALACA, PROVINCIA CHIRIQUÍ, OBSERVACIONES FECHA INSCRIPCIÓN: 02/07/1998

Observaciones

Funcionario/a: ROY MORALES. Cargo: GERENTE GENERAL. Título: INGENIERO. Entidad: EMPRESA DE TRANSMISION ELECTRICA, S.A..

Seleccionada Entrega Telemática

Este documento ha sido firmado con firma electrónica calificada por PORTAL TELEMATICO REGISTRO PUBLICO DE PANAMA.



Valide su documento electrónico a través del CÓDIGO QR impreso en el pie de página o a través del Identificador Electrónico: 28F5AAB0-5249-460F-B118-63F55F7A632F
Registro Público de Panamá - Vía España, frente al Hospital San Fernando
Apartado Postal 0830 - 1596 Panamá, República de Panamá - (507)501-6000



Registro Público de Panamá

RECIBO DE INGRESO

IDENTIFICADOR DEL INGRESO : de7a3056-5910-4bfa-a975-0538e8673c78 - (No. de entradas: 1)

Presentante: JOEL PIMENTEL HERRERA (8-866-2473)

Notario:

Dueño del documento: JOEL PIMENTEL HERRERA (CÉDULA 8-866-2473)

Datos de la entrada

440304/2024 (0) - 07/11/2024 10:34:40 a.m. TOTAL PAGADO B/. 0.00 BALBOAS

Trámites solicitados

Certificado de Propiedad (con mejoras y linderos) - Cantidad 1 - Importe B/.30.00

Folios

(INMUEBLE) DAVID Código de Ubicación 4507, Folio Real N° 41634 (F) - CORREGIMIENTO PEDREGAL, DISTRITO DAVID, PROVINCIA CHIRIQUÍ

Observaciones

Funcionario/a: ROY MORALES. Cargo: GERENTE GENERAL. Título: INGENIERO. Entidad: EMPRESA DE TRANSMISION ELECTRICA, S.A..

Seleccionada Entrega Telemática

Este documento ha sido firmado con firma electrónica calificada por PORTAL TELEMATICO REGISTRO PUBLICO DE PANAMA.



Valide su documento electrónico a través del CÓDIGO QR impreso en el pie de página o a través del Identificador Electrónico: DE7A3056-5910-4BFA-A975-0538E8673C78
Registro Público de Panamá - Vía España, frente al Hospital San Fernando
Apartado Postal 0830 - 1596 Panamá, República de Panamá - (507)501-6000



Registro Público de Panamá

RECIBO DE INGRESO

IDENTIFICADOR DEL INGRESO : ff906f3d-7500-448e-b804-2baa6a2f0372 - (No. de entradas: 1)

Presentante: JOEL PIMENTEL HERRERA (8-866-2473)

Notario:

Dueño del documento: JOEL PIMENTEL HERRERA (CÉDULA 8-866-2473)

Datos de la entrada

440312/2024 (0) - 07/11/2024 10:37:06 a.m. TOTAL PAGADO B/. 0.00 BALBOAS

Trámites solicitados

Certificado de Propiedad (con mejoras y linderos) - Cantidad 1 - Importe B/.30.00

Folios

(INMUEBLE) GUALACA Código de Ubicación 4701, Folio Real Nº 9846 (F) - CORREGIMIENTO GUALACA, DISTRITO GUALACA, PROVINCIA CHIRIQUÍ

Observaciones

Funcionario/a: ROY MORALES. Cargo: GERENTE GENERAL. Título: INGENIERO. Entidad: EMPRESA DE TRANSMISION ELECTRICA, S.A..

Seleccionada Entrega Telemática

Este documento ha sido firmado con firma electrónica calificada por PORTAL TELEMATICO REGISTRO PUBLICO DE PANAMA.



Valide su documento electrónico a través del CÓDIGO QR impreso en el pie de página o a través del Identificador Electrónico: FF906F3D-7500-448E-B804-2BAA6A2F0372
Registro Público de Panamá - Vía España, frente al Hospital San Fernando
Apartado Postal 0830 - 1596 Panamá, República de Panamá - (507)501-6000



Registro Público de Panamá

RECIBO DE INGRESO

IDENTIFICADOR DEL INGRESO : e1ce728a-37f0-4bdb-8663-8bf796243a2e - (No. de entradas: 1)

Presentante: JOEL PIMENTEL HERRERA (8-866-2473)

Notario:

Dueño del documento: JOEL PIMENTEL HERRERA (CÉDULA 8-866-2473)

Datos de la entrada

440316/2024 (0) - 07/11/2024 10:37:48 a.m. TOTAL PAGADO B/. 0.00 BALBOAS

Trámites solicitados

Certificado de Propiedad (con mejoras y linderos) - Cantidad 1 - Importe B/.30.00

Folios

(INMUEBLE) GUALACA Código de Ubicación 4701, Folio Real Nº 10935 (F) - CORREGIMIENTO GUALACA, DISTRITO GUALACA, PROVINCIA CHIRIQUÍ, OBSERVACIONES FECHA INSCRIPCIÓN: 02/07/1998

Observaciones

Funcionario/a: ROY MORALES. Cargo: GERENTE GENERAL. Título: INGENIERO. Entidad: EMPRESA DE TRANSMISION ELECTRICA, S.A..

Seleccionada Entrega Telemática

Este documento ha sido firmado con firma electrónica calificada por PORTAL TELEMATICO REGISTRO PUBLICO DE PANAMA.



Valide su documento electrónico a través del CÓDIGO QR impreso en el pie de página o a través del Identificador Electrónico: E1CE728A-37F0-4BDB-8663-8BF796243A2E
Registro Público de Panamá - Vía España, frente al Hospital San Fernando
Apartado Postal 0830 - 1596 Panamá, República de Panamá - (507)501-6000



Registro Público de Panamá

RECIBO DE INGRESO

IDENTIFICADOR DEL INGRESO : f79bb061-90f9-441c-aa97-5920ce907d0f - (No. de entradas: 1)

Presentante: JOEL PIMENTEL HERRERA (8-866-2473)

Notario:

Dueño del documento: JOEL PIMENTEL HERRERA (CÉDULA 8-866-2473)

Datos de la entrada

440319/2024 (0) - 07/11/2024 10:38:56 a.m. TOTAL PAGADO B/. 0.00 BALBOAS

Trámites solicitados

Certificado de Propiedad (con mejoras y linderos) - Cantidad 1 - Importe B/.30.00

Folios

(INMUEBLE) GUALACA Código de Ubicación 4701, Folio Real Nº 10933 (F) - CORREGIMIENTO GUALACA, DISTRITO GUALACA, PROVINCIA CHIRIQUÍ, OBSERVACIONES FECHA INSCRIPCIÓN: 02/07/1998

Observaciones

Funcionario/a: ROY MORALES. Cargo: GERENTE GENERAL. Título: INGENIERO. Entidad: EMPRESA DE TRANSMISION ELECTRICA, S.A..

Seleccionada Entrega Telemática

Este documento ha sido firmado con firma electrónica calificada por PORTAL TELEMATICO REGISTRO PUBLICO DE PANAMA.



Valide su documento electrónico a través del CÓDIGO QR impreso en el pie de página o a través del Identificador Electrónico: F79BB061-90F9-441C-AA97-5920CE907D0F
Registro Público de Panamá - Vía España, frente al Hospital San Fernando
Apartado Postal 0830 - 1596 Panamá, República de Panamá - (507)501-6000



Registro Público de Panamá

RECIBO DE INGRESO

IDENTIFICADOR DEL INGRESO : 44b74a59-8247-4c05-a7b0-1c1f7a33cafd - (No. de entradas: 1)

Presentante: JOEL PIMENTEL HERRERA (8-866-2473)

Notario:

Dueño del documento: JOEL PIMENTEL HERRERA (CÉDULA 8-866-2473)

Datos de la entrada

440322/2024 (0) - 07/11/2024 10:39:55 a.m. TOTAL PAGADO B/. 0.00 BALBOAS

Trámites solicitados

Certificado de Propiedad (con mejoras y linderos) - Cantidad 1 - Importe B/.30.00

Folios

(INMUEBLE) GUALACA Código de Ubicación 4701, Folio Real Nº 2837 (F) - CORREGIMIENTO GUALACA, DISTRITO GUALACA, PROVINCIA CHIRIQUÍ, OBSERVACIONES SUPERFICIE INICIAL: 21HA 1454M2 07D2
SUPERFICIE LIBRE: 13HA-93772-19D2

Observaciones

Funcionario/a: ROY MORALES. Cargo: GERENTE GENERAL. Título: INGENIERO. Entidad: EMPRESA DE TRANSMISION ELECTRICA, S.A..

Seleccionada Entrega Telemática

Este documento ha sido firmado con firma electrónica calificada por PORTAL TELEMATICO REGISTRO PUBLICO DE PANAMA.



Valide su documento electrónico a través del CÓDIGO QR impreso en el pie de página o a través del Identificador Electrónico: 44B74A59-8247-4C05-A7B0-1C1F7A33CAFD
Registro Público de Panamá - Vía España, frente al Hospital San Fernando
Apartado Postal 0830 - 1596 Panamá, República de Panamá - (507)501-6000



Registro Público de Panamá

RECIBO DE INGRESO

IDENTIFICADOR DEL INGRESO : f074fb86-bb8e-423a-ad1e-98f9fd1a31c3 - (No. de entradas: 1)

Presentante: JOEL PIMENTEL HERRERA (8-866-2473)

Notario:

Dueño del documento: JOEL PIMENTEL HERRERA (CÉDULA 8-866-2473)

Datos de la entrada

440330/2024 (0) - 07/11/2024 10:40:56 a.m. TOTAL PAGADO B/. 0.00 BALBOAS

Trámites solicitados

Certificado de Propiedad (con mejoras y linderos) - Cantidad 1 - Importe B/.30.00

Folios

(INMUEBLE) GUALACA Código de Ubicación 4701, Folio Real Nº 19765 (F) - CORREGIMIENTO GUALACA, DISTRITO GUALACA, PROVINCIA CHIRIQUÍ

Observaciones

Funcionario/a: ROY MORALES. Cargo: GERENTE GENERAL. Título: INGENIERO. Entidad: EMPRESA DE TRANSMISION ELECTRICA, S.A..

Seleccionada Entrega Telemática

Este documento ha sido firmado con firma electrónica calificada por PORTAL TELEMATICO REGISTRO PUBLICO DE PANAMA.



Valide su documento electrónico a través del CÓDIGO QR impreso en el pie de página o a través del Identificador Electrónico: F074FB86-BB8E-423A-AD1E-98F9FD1A31C3
Registro Público de Panamá - Vía España, frente al Hospital San Fernando
Apartado Postal 0830 - 1596 Panamá, República de Panamá - (507)501-6000



Registro Público de Panamá

RECIBO DE INGRESO

IDENTIFICADOR DEL INGRESO : 3da232c7-7552-4755-9eb9-ac2c6d6af969 - (No. de entradas: 1)

Presentante: JOEL PIMENTEL HERRERA (8-866-2473)

Notario:

Dueño del documento: JOEL PIMENTEL HERRERA (CÉDULA 8-866-2473)

Datos de la entrada

440337/2024 (0) - 07/11/2024 10:42:12 a.m. TOTAL PAGADO B/. 0.00 BALBOAS

Trámites solicitados

Certificado de Propiedad (con mejoras y linderos) - Cantidad 1 - Importe B/.30.00

Folios

(INMUEBLE) GUALACA Código de Ubicación 4701, Folio Real Nº 2821 (F) - CORREGIMIENTO GUALACA, DISTRITO GUALACA, PROVINCIA CHIRIQUÍ

Observaciones

Funcionario/a: ROY MORALES. Cargo: GERENTE GENERAL. Título: INGENIERO. Entidad: EMPRESA DE TRANSMISION ELECTRICA, S.A..

Seleccionada Entrega Telemática

Este documento ha sido firmado con firma electrónica calificada por PORTAL TELEMATICO REGISTRO PUBLICO DE PANAMA.



Valide su documento electrónico a través del CÓDIGO QR impreso en el pie de página o a través del Identificador Electrónico: 3DA232C7-7552-4755-9EB9-AC2C6D6AF969
Registro Público de Panamá - Vía España, frente al Hospital San Fernando
Apartado Postal 0830 - 1596 Panamá, República de Panamá - (507)501-6000



Registro Público de Panamá

RECIBO DE INGRESO

IDENTIFICADOR DEL INGRESO : 8c5cfe2a-7919-4122-807c-3cae23307fe1 - (No. de entradas: 1)

Presentante: JOEL PIMENTEL HERRERA (8-866-2473)

Notario:

Dueño del documento: JOEL PIMENTEL HERRERA (CÉDULA 8-866-2473)

Datos de la entrada

440339/2024 (0) - 07/11/2024 10:42:51 a.m. TOTAL PAGADO B/. 0.00 BALBOAS

Trámites solicitados

Certificado de Propiedad (con mejoras y linderos) - Cantidad 1 - Importe B/.30.00

Folios

(INMUEBLE) GUALACA Código de Ubicación 4701, Folio Real Nº 3866 (F) - CORREGIMIENTO GUALACA, DISTRITO GUALACA, PROVINCIA CHIRIQUÍ

Observaciones

Funcionario/a: ROY MORALES. Cargo: GERENTE GENERAL. Título: INGENIERO. Entidad: EMPRESA DE TRANSMISION ELECTRICA, S.A..

Seleccionada Entrega Telemática

Este documento ha sido firmado con firma electrónica calificada por PORTAL TELEMATICO REGISTRO PUBLICO DE PANAMA.



Valide su documento electrónico a través del CÓDIGO QR impreso en el pie de página o a través del Identificador Electrónico: 8C5CFE2A-7919-4122-807C-3CAE23307FE1
Registro Público de Panamá - Vía España, frente al Hospital San Fernando
Apartado Postal 0830 - 1596 Panamá, República de Panamá - (507)501-6000



Registro Público de Panamá

RECIBO DE INGRESO

IDENTIFICADOR DEL INGRESO : 6eb87b18-452b-459a-93ac-389727fc0a76 - (No. de entradas: 1)

Presentante: JOEL PIMENTEL HERRERA (8-866-2473)

Notario:

Dueño del documento: JOEL PIMENTEL HERRERA (CÉDULA 8-866-2473)

Datos de la entrada

440344/2024 (0) - 07/11/2024 10:43:31 a.m. TOTAL PAGADO B/. 0.00 BALBOAS

Trámites solicitados

Certificado de Propiedad (con mejoras y linderos) - Cantidad 1 - Importe B/.30.00

Folios

(INMUEBLE) GUALACA Código de Ubicación 4701, Folio Real Nº 34500 (F) - CORREGIMIENTO GUALACA, DISTRITO GUALACA, PROVINCIA CHIRIQUÍ

Observaciones

Funcionario/a: ROY MORALES. Cargo: GERENTE GENERAL. Título: INGENIERO. Entidad: EMPRESA DE TRANSMISION ELECTRICA, S.A..

Seleccionada Entrega Telemática

Este documento ha sido firmado con firma electrónica calificada por PORTAL TELEMATICO REGISTRO PUBLICO DE PANAMA.



Valide su documento electrónico a través del CÓDIGO QR impreso en el pie de página o a través del Identificador Electrónico: 6EB87B18-452B-459A-93AC-389727FC0A76
Registro Público de Panamá - Vía España, frente al Hospital San Fernando
Apartado Postal 0830 - 1596 Panamá, República de Panamá - (507)501-6000



Registro Público de Panamá

RECIBO DE INGRESO

IDENTIFICADOR DEL INGRESO : 6b1c9739-18c0-4ed4-a468-bfcd1ac3faaf - (No. de entradas: 1)

Presentante: JOEL PIMENTEL HERRERA (8-866-2473)

Notario:

Dueño del documento: JOEL PIMENTEL HERRERA (CÉDULA 8-866-2473)

Datos de la entrada

440348/2024 (0) - 07/11/2024 10:44:16 a.m. TOTAL PAGADO B/. 0.00 BALBOAS

Trámites solicitados

Certificado de Propiedad (con mejoras y linderos) - Cantidad 1 - Importe B/.30.00

Folios

(INMUEBLE) GUALACA Código de Ubicación 47 , Folio Real Nº 2213 (F) - DISTRITO GUALACA, PROVINCIA CHIRIQUÍ

Observaciones

Funcionario/a: ROY MORALES. Cargo: GERENTE GENERAL. Título: INGENIERO. Entidad: EMPRESA DE TRANSMISION ELECTRICA, S.A..

Seleccionada Entrega Telemática

Este documento ha sido firmado con firma electrónica calificada por PORTAL TELEMATICO REGISTRO PUBLICO DE PANAMA.



Valide su documento electrónico a través del CÓDIGO QR impreso en el pie de página o a través del Identificador Electrónico: 6B1C9739-18C0-4ED4-A468-BFCD1AC3FAAF
Registro Público de Panamá - Vía España, frente al Hospital San Fernando
Apartado Postal 0830 - 1596 Panamá, República de Panamá - (507)501-6000



Registro Público de Panamá

RECIBO DE INGRESO

IDENTIFICADOR DEL INGRESO : 2e6307ab-21e4-4032-9b3c-1cd9041b138d - (No. de entradas: 1)

Presentante: JOEL PIMENTEL HERRERA (8-866-2473)

Notario:

Dueño del documento: JOEL PIMENTEL HERRERA (CÉDULA 8-866-2473)

Datos de la entrada

440357/2024 (0) - 07/11/2024 10:45:37 a.m. TOTAL PAGADO B/. 0.00 BALBOAS

Trámites solicitados

Certificado de Propiedad (con mejoras y linderos) - Cantidad 1 - Importe B/.30.00

Folios

(INMUEBLE) GUALACA Código de Ubicación 4701, Folio Real Nº 30419 (F) - CORREGIMIENTO GUALACA, DISTRITO GUALACA, PROVINCIA CHIRIQUÍ

Observaciones

Funcionario/a: ROY MORALES. Cargo: GERENTE GENERAL. Título: INGENIERO. Entidad: EMPRESA DE TRANSMISION ELECTRICA, S.A..

Seleccionada Entrega Telemática

Este documento ha sido firmado con firma electrónica calificada por PORTAL TELEMATICO REGISTRO PUBLICO DE PANAMA.



Valide su documento electrónico a través del CÓDIGO QR impreso en el pie de página o a través del Identificador Electrónico: 2E6307AB-21E4-4032-9B3C-1CD9041B138D
Registro Público de Panamá - Vía España, frente al Hospital San Fernando
Apartado Postal 0830 - 1596 Panamá, República de Panamá - (507)501-6000



Registro Público de Panamá

RECIBO DE INGRESO

IDENTIFICADOR DEL INGRESO : 9c5d5808-11f2-4df6-916d-3261b9cd7f2b - (No. de entradas: 1)

Presentante: JOEL PIMENTEL HERRERA (8-866-2473)

Notario:

Dueño del documento: JOEL PIMENTEL HERRERA (CÉDULA 8-866-2473)

Datos de la entrada

440364/2024 (0) - 07/11/2024 10:46:33 a.m. TOTAL PAGADO B/. 0.00 BALBOAS

Trámites solicitados

Certificado de Propiedad (con mejoras y linderos) - Cantidad 1 - Importe B/.30.00

Folios

(INMUEBLE) GUALACA Código de Ubicación 4701, Folio Real Nº 659 (F) - CORREGIMIENTO GUALACA, DISTRITO GUALACA, PROVINCIA CHIRIQUÍ

Observaciones

Funcionario/a: ROY MORALES. Cargo: GERENTE GENERAL. Título: INGENIERO. Entidad: EMPRESA DE TRANSMISION ELECTRICA, S.A..

Seleccionada Entrega Telemática

Este documento ha sido firmado con firma electrónica calificada por PORTAL TELEMATICO REGISTRO PUBLICO DE PANAMA.



Valide su documento electrónico a través del CÓDIGO QR impreso en el pie de página o a través del Identificador Electrónico: 9C5D5808-11F2-4DF6-916D-3261B9CD7F2B
Registro Público de Panamá - Vía España, frente al Hospital San Fernando
Apartado Postal 0830 - 1596 Panamá, República de Panamá - (507)501-6000



Registro Público de Panamá

RECIBO DE INGRESO

IDENTIFICADOR DEL INGRESO : 951cbf15-d5b7-4783-9252-7dae1235bd56 - (No. de entradas: 1)

Presentante: JOEL PIMENTEL HERRERA (8-866-2473)

Notario:

Dueño del documento: JOEL PIMENTEL HERRERA (CÉDULA 8-866-2473)

Datos de la entrada

440366/2024 (0) - 07/11/2024 10:47:12 a.m. TOTAL PAGADO B/. 0.00 BALBOAS

Trámites solicitados

Certificado de Propiedad (con mejoras y linderos) - Cantidad 1 - Importe B/.30.00

Folios

(INMUEBLE) GUALACA Código de Ubicación 4701, Folio Real Nº 22135 (F) - CORREGIMIENTO GUALACA, DISTRITO GUALACA, PROVINCIA CHIRIQUÍ

Observaciones

Funcionario/a: ROY MORALES. Cargo: GERENTE GENERAL. Título: INGENIERO. Entidad: EMPRESA DE TRANSMISION ELECTRICA, S.A..

Seleccionada Entrega Telemática

Este documento ha sido firmado con firma electrónica calificada por PORTAL TELEMATICO REGISTRO PUBLICO DE PANAMA.



Valide su documento electrónico a través del CÓDIGO QR impreso en el pie de página o a través del Identificador Electrónico: 951CBF15-D5B7-4783-9252-7DAE1235BD56
Registro Público de Panamá - Vía España, frente al Hospital San Fernando
Apartado Postal 0830 - 1596 Panamá, República de Panamá - (507)501-6000



Registro Público de Panamá

RECIBO DE INGRESO

IDENTIFICADOR DEL INGRESO : 2909b61e-36f2-48ff-94fa-df9aa508dbed - (No. de entradas: 1)

Presentante: JOEL PIMENTEL HERRERA (8-866-2473)

Notario:

Dueño del documento: JOEL PIMENTEL HERRERA (CÉDULA 8-866-2473)

Datos de la entrada

440371/2024 (0) - 07/11/2024 10:47:50 a.m. TOTAL PAGADO B/. 0.00 BALBOAS

Trámites solicitados

Certificado de Propiedad (con mejoras y linderos) - Cantidad 1 - Importe B/.30.00

Folios

(INMUEBLE) GUALACA Código de Ubicación 4701, Folio Real Nº 1908 (F) - CALLE NO CONSTA, BARRIADA NO CONSTA, CORREGIMIENTO GUALACA, DISTRITO GUALACA, PROVINCIA CHIRIQUÍ

Observaciones

Funcionario/a: ROY MORALES. Cargo: GERENTE GENERAL. Título: INGENIERO. Entidad: EMPRESA DE TRANSMISION ELECTRICA, S.A..

Seleccionada Entrega Telemática

Este documento ha sido firmado con firma electrónica calificada por PORTAL TELEMATICO REGISTRO PUBLICO DE PANAMA.



Valide su documento electrónico a través del CÓDIGO QR impreso en el pie de página o a través del Identificador Electrónico: 2909B61E-36F2-48FF-94FA-DF9AA508DBED
Registro Público de Panamá - Vía España, frente al Hospital San Fernando
Apartado Postal 0830 - 1596 Panamá, República de Panamá - (507)501-6000



Registro Público de Panamá

RECIBO DE INGRESO

IDENTIFICADOR DEL INGRESO : 3403770b-b6aa-4af2-9a12-a0ef5683ebfe - (No. de entradas: 1)

Presentante: JOEL PIMENTEL HERRERA (8-866-2473)

Notario:

Dueño del documento: JOEL PIMENTEL HERRERA (CÉDULA 8-866-2473)

Datos de la entrada

440374/2024 (0) - 07/11/2024 10:48:28 a.m. TOTAL PAGADO B/. 0.00 BALBOAS

Trámites solicitados

Certificado de Propiedad (con mejoras y linderos) - Cantidad 1 - Importe B/.30.00

Folios

(INMUEBLE) GUALACA Código de Ubicación 4701, Folio Real Nº 5317 (F) - CALLE M
, CORREGIMIENTO GUALACA, DISTRITO GUALACA, PROVINCIA CHIRIQUÍ

, BARRIADA M

Observaciones

Funcionario/a: ROY MORALES. Cargo: GERENTE GENERAL. Título: INGENIERO. Entidad: EMPRESA DE TRANSMISION ELECTRICA, S.A..

Seleccionada Entrega Telemática

Este documento ha sido firmado con firma electrónica calificada por PORTAL TELEMATICO REGISTRO PUBLICO DE PANAMA.



Valide su documento electrónico a través del CÓDIGO QR impreso en el pie de página o a través del Identificador Electrónico: 3403770B-B6AA-4AF2-9A12-A0EF5683EBFE
Registro Público de Panamá - Vía España, frente al Hospital San Fernando
Apartado Postal 0830 - 1596 Panamá, República de Panamá - (507)501-6000



Registro Público de Panamá

RECIBO DE INGRESO

IDENTIFICADOR DEL INGRESO : 7d508950-6319-4370-a296-8a9ad03ea37e - (No. de entradas: 1)

Presentante: JOEL PIMENTEL HERRERA (8-866-2473)

Notario:

Dueño del documento: JOEL PIMENTEL HERRERA (CÉDULA 8-866-2473)

Datos de la entrada

440376/2024 (0) - 07/11/2024 10:49:06 a.m. TOTAL PAGADO B/. 0.00 BALBOAS

Trámites solicitados

Certificado de Propiedad (con mejoras y linderos) - Cantidad 1 - Importe B/.30.00

Folios

(INMUEBLE) GUALACA Código de Ubicación 4701, Folio Real Nº 999 (F) - CORREGIMIENTO GUALACA, DISTRITO GUALACA, PROVINCIA CHIRIQUÍ

Observaciones

Funcionario/a: ROY MORALES. Cargo: GERENTE GENERAL. Título: INGENIERO. Entidad: EMPRESA DE TRANSMISION ELECTRICA, S.A..

Seleccionada Entrega Telemática

Este documento ha sido firmado con firma electrónica calificada por PORTAL TELEMATICO REGISTRO PUBLICO DE PANAMA.



Valide su documento electrónico a través del CÓDIGO QR impreso en el pie de página o a través del Identificador Electrónico: 7D508950-6319-4370-A296-8A9AD03EA37E
Registro Público de Panamá - Vía España, frente al Hospital San Fernando
Apartado Postal 0830 - 1596 Panamá, República de Panamá - (507)501-6000



Registro Público de Panamá

RECIBO DE INGRESO

IDENTIFICADOR DEL INGRESO : a91adda6-6898-48c0-845e-0c70de166e87 - (No. de entradas: 1)

Presentante: JOEL PIMENTEL HERRERA (8-866-2473)

Notario:

Dueño del documento: JOEL PIMENTEL HERRERA (CÉDULA 8-866-2473)

Datos de la entrada

440403/2024 (0) - 07/11/2024 10:57:39 a.m. TOTAL PAGADO B/. 0.00 BALBOAS

Trámites solicitados

Certificado de Propiedad (con mejoras y linderos) - Cantidad 1 - Importe B/.30.00

Folios

(INMUEBLE) GUALACA Código de Ubicación 4701, Folio Real Nº 6206 (F) - CALLE S/N , BARRIADA
GUALACA , CORREGIMIENTO GUALACA, DISTRITO GUALACA, PROVINCIA CHIRIQUÍ

Observaciones

Funcionario/a: ROY MORALES. Cargo: GERENTE GENERAL. Título: INGENIERO. Entidad: EMPRESA DE TRANSMISION ELECTRICA, S.A..

Seleccionada Entrega Telemática

Este documento ha sido firmado con firma electrónica calificada por PORTAL TELEMATICO REGISTRO PUBLICO DE PANAMA.



Valide su documento electrónico a través del CÓDIGO QR impreso en el pie de página
o a través del Identificador Electrónico: A91ADDA6-6898-48C0-845E-0C70DE166E87
Registro Público de Panamá - Vía España, frente al Hospital San Fernando
Apartado Postal 0830 - 1596 Panamá, República de Panamá - (507)501-6000



Registro Público de Panamá

RECIBO DE INGRESO

IDENTIFICADOR DEL INGRESO : 5c47a9f8-a688-4b48-b030-834233c2d2f1 - (No. de entradas: 1)

Presentante: JOEL PIMENTEL HERRERA (8-866-2473)

Notario:

Dueño del documento: JOEL PIMENTEL HERRERA (CÉDULA 8-866-2473)

Datos de la entrada

440408/2024 (0) - 07/11/2024 10:58:46 a.m. TOTAL PAGADO B/. 0.00 BALBOAS

Trámites solicitados

Certificado de Propiedad (con mejoras y linderos) - Cantidad 1 - Importe B/.30.00

Folios

(INMUEBLE) GUALACA Código de Ubicación 4701, Folio Real Nº 3863 (F) - CORREGIMIENTO GUALACA, DISTRITO GUALACA, PROVINCIA CHIRIQUÍ

Observaciones

Funcionario/a: ROY MORALES. Cargo: GERENTE GENERAL. Título: INGENIERO. Entidad: EMPRESA DE TRANSMISION ELECTRICA, S.A..

Seleccionada Entrega Telemática

Este documento ha sido firmado con firma electrónica calificada por PORTAL TELEMATICO REGISTRO PUBLICO DE PANAMA.



Valide su documento electrónico a través del CÓDIGO QR impreso en el pie de página o a través del Identificador Electrónico: 5C47A9F8-A688-4B48-B030-834233C2D2F1
Registro Público de Panamá - Vía España, frente al Hospital San Fernando
Apartado Postal 0830 - 1596 Panamá, República de Panamá - (507)501-6000



Registro Público de Panamá

RECIBO DE INGRESO

IDENTIFICADOR DEL INGRESO : c93fed02-b619-4d0e-82b2-5ac2c85b6187 - (No. de entradas: 1)

Presentante: JOEL PIMENTEL HERRERA (8-866-2473)

Notario:

Dueño del documento: JOEL PIMENTEL HERRERA (CÉDULA 8-866-2473)

Datos de la entrada

440411/2024 (0) - 07/11/2024 10:59:34 a.m. TOTAL PAGADO B/. 0.00 BALBOAS

Trámites solicitados

Certificado de Propiedad (con mejoras y linderos) - Cantidad 1 - Importe B/.30.00

Folios

(INMUEBLE) GUALACA Código de Ubicación 4701, Folio Real Nº 3863 (F) - CORREGIMIENTO GUALACA, DISTRITO GUALACA, PROVINCIA CHIRIQUÍ

Observaciones

Funcionario/a: ROY MORALES. Cargo: GERENTE GENERAL. Título: INGENIERO. Entidad: EMPRESA DE TRANSMISION ELECTRICA, S.A..

Seleccionada Entrega Telemática

Este documento ha sido firmado con firma electrónica calificada por PORTAL TELEMATICO REGISTRO PUBLICO DE PANAMA.



Valide su documento electrónico a través del CÓDIGO QR impreso en el pie de página o a través del Identificador Electrónico: C93FED02-B619-4D0E-82B2-5AC2C85B6187
Registro Público de Panamá - Vía España, frente al Hospital San Fernando
Apartado Postal 0830 - 1596 Panamá, República de Panamá - (507)501-6000



Registro Público de Panamá

RECIBO DE INGRESO

IDENTIFICADOR DEL INGRESO : 477ebe20-e3ab-46aa-9bbf-39cd69d5e283 - (No. de entradas: 1)

Presentante: JOEL PIMENTEL HERRERA (8-866-2473)

Notario:

Dueño del documento: JOEL PIMENTEL HERRERA (CÉDULA 8-866-2473)

Datos de la entrada

440412/2024 (0) - 07/11/2024 11:00:24 a.m. TOTAL PAGADO B/. 0.00 BALBOAS

Trámites solicitados

Certificado de Propiedad (con mejoras y linderos) - Cantidad 1 - Importe B/.30.00

Folios

(INMUEBLE) GUALACA Código de Ubicación 4701, Folio Real Nº 312 (F) - CORREGIMIENTO GUALACA, DISTRITO GUALACA, PROVINCIA CHIRIQUÍ

Observaciones

Funcionario/a: ROY MORALES. Cargo: GERENTE GENERAL. Título: INGENIERO. Entidad: EMPRESA DE TRANSMISION ELECTRICA, S.A..

Seleccionada Entrega Telemática

Este documento ha sido firmado con firma electrónica calificada por PORTAL TELEMATICO REGISTRO PUBLICO DE PANAMA.



Valide su documento electrónico a través del CÓDIGO QR impreso en el pie de página o a través del Identificador Electrónico: 477EBE20-E3AB-46AA-9BBF-39CD69D5E283
Registro Público de Panamá - Vía España, frente al Hospital San Fernando
Apartado Postal 0830 - 1596 Panamá, República de Panamá - (507)501-6000



Registro Público de Panamá

RECIBO DE INGRESO

IDENTIFICADOR DEL INGRESO : 031134de-ae38-4be5-90d0-e8d3962c9e9c - (No. de entradas: 1)

Presentante: JOEL PIMENTEL HERRERA (8-866-2473)

Notario:

Dueño del documento: JOEL PIMENTEL HERRERA (CÉDULA 8-866-2473)

Datos de la entrada

440414/2024 (0) - 07/11/2024 11:01:13 a.m. TOTAL PAGADO B/. 0.00 BALBOAS

Trámites solicitados

Certificado de Propiedad (con mejoras y linderos) - Cantidad 1 - Importe B/.30.00

Folios

(INMUEBLE) GUALACA Código de Ubicación 4705, Folio Real Nº 75 (F) - CALLE N/C , BARRIADA
GUALACA RINCON , CORREGIMIENTO RINCÓN, DISTRITO GUALACA, PROVINCIA CHIRIQUÍ

Observaciones

Funcionario/a: ROY MORALES. Cargo: GERENTE GENERAL. Título: INGENIERO. Entidad: EMPRESA DE TRANSMISION ELECTRICA, S.A..

Seleccionada Entrega Telemática

Este documento ha sido firmado con firma electrónica calificada por PORTAL TELEMATICO REGISTRO PUBLICO DE PANAMA.



Valide su documento electrónico a través del CÓDIGO QR impreso en el pie de página
o a través del Identificador Electrónico: 031134DE-AE38-4BE5-90D0-E8D3962C9E9C
Registro Público de Panamá - Vía España, frente al Hospital San Fernando
Apartado Postal 0830 - 1596 Panamá, República de Panamá - (507)501-6000



Registro Público de Panamá

RECIBO DE INGRESO

IDENTIFICADOR DEL INGRESO : 33f43870-7fcb-4e5e-a80b-7d481a84f345 - (No. de entradas: 1)

Presentante: JOEL PIMENTEL HERRERA (8-866-2473)

Notario:

Dueño del documento: JOEL PIMENTEL HERRERA (CÉDULA 8-866-2473)

Datos de la entrada

440421/2024 (0) - 07/11/2024 11:02:24 a.m. TOTAL PAGADO B/. 0.00 BALBOAS

Trámites solicitados

Certificado de Propiedad (con mejoras y linderos) - Cantidad 1 - Importe B/.30.00

Folios

(INMUEBLE) GUALACA Código de Ubicación 4705, Folio Real Nº 1759 (F) - CORREGIMIENTO RINCÓN, DISTRITO GUALACA, PROVINCIA CHIRIQUÍ

Observaciones

Funcionario/a: ROY MORALES. Cargo: GERENTE GENERAL. Título: INGENIERO. Entidad: EMPRESA DE TRANSMISION ELECTRICA, S.A..

Seleccionada Entrega Telemática

Este documento ha sido firmado con firma electrónica calificada por PORTAL TELEMATICO REGISTRO PUBLICO DE PANAMA.



Valide su documento electrónico a través del CÓDIGO QR impreso en el pie de página o a través del Identificador Electrónico: 33F43870-7FCB-4E5E-A80B-7D481A84F345
Registro Público de Panamá - Vía España, frente al Hospital San Fernando
Apartado Postal 0830 - 1596 Panamá, República de Panamá - (507)501-6000



Registro Público de Panamá

RECIBO DE INGRESO

IDENTIFICADOR DEL INGRESO : 5ed7de8c-2695-4f0e-a43f-971d0d702c43 - (No. de entradas: 1)

Presentante: JOEL PIMENTEL HERRERA (8-866-2473)

Notario:

Dueño del documento: JOEL PIMENTEL HERRERA (CÉDULA 8-866-2473)

Datos de la entrada

440422/2024 (0) - 07/11/2024 11:03:22 a.m. TOTAL PAGADO B/. 0.00 BALBOAS

Trámites solicitados

Certificado de Propiedad (con mejoras y linderos) - Cantidad 1 - Importe B/.30.00

Folios

(INMUEBLE) GUALACA Código de Ubicación 4701, Folio Real Nº 6572 (F) - CORREGIMIENTO GUALACA, DISTRITO GUALACA, PROVINCIA CHIRIQUÍ

Observaciones

Funcionario/a: ROY MORALES. Cargo: GERENTE GENERAL. Título: INGENIERO. Entidad: EMPRESA DE TRANSMISION ELECTRICA, S.A..

Seleccionada Entrega Telemática

Este documento ha sido firmado con firma electrónica calificada por PORTAL TELEMATICO REGISTRO PUBLICO DE PANAMA.



Valide su documento electrónico a través del CÓDIGO QR impreso en el pie de página o a través del Identificador Electrónico: 5ED7DE8C-2695-4F0E-A43F-971D0D702C43
Registro Público de Panamá - Vía España, frente al Hospital San Fernando
Apartado Postal 0830 - 1596 Panamá, República de Panamá - (507)501-6000



Registro Público de Panamá

RECIBO DE INGRESO

IDENTIFICADOR DEL INGRESO : 22108e78-b6c3-4bbe-bd78-752aa612d825 - (No. de entradas: 1)

Presentante: JOEL PIMENTEL HERRERA (8-866-2473)

Notario:

Dueño del documento: JOEL PIMENTEL HERRERA (CÉDULA 8-866-2473)

Datos de la entrada

440424/2024 (0) - 07/11/2024 11:04:02 a.m. TOTAL PAGADO B/. 0.00 BALBOAS

Trámites solicitados

Certificado de Propiedad (con mejoras y linderos) - Cantidad 1 - Importe B/.30.00

Folios

(INMUEBLE) GUALACA Código de Ubicación 4701, Folio Real Nº 13102 (F) - CALLE .-
, CORREGIMIENTO GUALACA, DISTRITO GUALACA, PROVINCIA CHIRIQUÍ

, BARRIADA .-

Observaciones

Funcionario/a: ROY MORALES. Cargo: GERENTE GENERAL. Título: INGENIERO. Entidad: EMPRESA DE TRANSMISION ELECTRICA, S.A..

Seleccionada Entrega Telemática

Este documento ha sido firmado con firma electrónica calificada por PORTAL TELEMATICO REGISTRO PUBLICO DE PANAMA.



Valide su documento electrónico a través del CÓDIGO QR impreso en el pie de página o a través del Identificador Electrónico: 22108E78-B6C3-4BBE-BD78-752AA612D825
Registro Público de Panamá - Vía España, frente al Hospital San Fernando
Apartado Postal 0830 - 1596 Panamá, República de Panamá - (507)501-6000



Registro Público de Panamá

RECIBO DE INGRESO

IDENTIFICADOR DEL INGRESO : 96025e0e-386a-41b0-832a-3115cd4e49cb - (No. de entradas: 1)

Presentante: JOEL PIMENTEL HERRERA (8-866-2473)

Notario:

Dueño del documento: JOEL PIMENTEL HERRERA (CÉDULA 8-866-2473)

Datos de la entrada

440426/2024 (0) - 07/11/2024 11:05:45 a.m. TOTAL PAGADO B/. 0.00 BALBOAS

Trámites solicitados

Certificado de Propiedad (con mejoras y linderos) - Cantidad 1 - Importe B/.30.00

Folios

(INMUEBLE) GUALACA Código de Ubicación 4705, Folio Real Nº 19736 (F) - CORREGIMIENTO RINCÓN, DISTRITO GUALACA, PROVINCIA CHIRIQUÍ

Observaciones

Funcionario/a: ROY MORALES. Cargo: GERENTE GENERAL. Título: INGENIERO. Entidad: EMPRESA DE TRANSMISION ELECTRICA, S.A..

Seleccionada Entrega Telemática

Este documento ha sido firmado con firma electrónica calificada por PORTAL TELEMATICO REGISTRO PUBLICO DE PANAMA.



Valide su documento electrónico a través del CÓDIGO QR impreso en el pie de página o a través del Identificador Electrónico: 96025E0E-386A-41B0-832A-3115CD4E49CB
Registro Público de Panamá - Vía España, frente al Hospital San Fernando
Apartado Postal 0830 - 1596 Panamá, República de Panamá - (507)501-6000



Registro Público de Panamá

RECIBO DE INGRESO

IDENTIFICADOR DEL INGRESO : 5e1522af-bb79-4594-ab5b-a6e32e9e0b83 - (No. de entradas: 1)

Presentante: JOEL PIMENTEL HERRERA (8-866-2473)

Notario:

Dueño del documento: JOEL PIMENTEL HERRERA (CÉDULA 8-866-2473)

Datos de la entrada

440432/2024 (0) - 07/11/2024 11:07:09 a.m. TOTAL PAGADO B/. 0.00 BALBOAS

Trámites solicitados

Certificado de Propiedad (con mejoras y linderos) - Cantidad 1 - Importe B/.30.00

Folios

(INMUEBLE) GUALACA Código de Ubicación 4701, Folio Real Nº 5497 (F) - LOTE B , CORREGIMIENTO GUALACA, DISTRITO GUALACA, PROVINCIA CHIRIQUÍ

Observaciones

Funcionario/a: ROY MORALES. Cargo: GERENTE GENERAL. Título: INGENIERO. Entidad: EMPRESA DE TRANSMISION ELECTRICA, S.A..

Seleccionada Entrega Telemática

Este documento ha sido firmado con firma electrónica calificada por PORTAL TELEMATICO REGISTRO PUBLICO DE PANAMA.



Valide su documento electrónico a través del CÓDIGO QR impreso en el pie de página o a través del Identificador Electrónico: 5E1522AF-BB79-4594-AB5B-A6E32E9E0B83
Registro Público de Panamá - Vía España, frente al Hospital San Fernando
Apartado Postal 0830 - 1596 Panamá, República de Panamá - (507)501-6000



Registro Público de Panamá

RECIBO DE INGRESO

IDENTIFICADOR DEL INGRESO : 2a921d3c-0d24-47ef-a4d8-c396fe5dd6a3 - (No. de entradas: 1)

Presentante: JOEL PIMENTEL HERRERA (8-866-2473)

Notario:

Dueño del documento: JOEL PIMENTEL HERRERA (CÉDULA 8-866-2473)

Datos de la entrada

440434/2024 (0) - 07/11/2024 11:07:50 a.m. TOTAL PAGADO B/. 0.00 BALBOAS

Trámites solicitados

Certificado de Propiedad (con mejoras y linderos) - Cantidad 1 - Importe B/.30.00

Folios

(INMUEBLE) GUALACA Código de Ubicación 4705, Folio Real Nº 41637 (F) - LOTE S/N, CON NUMERO DE PLANO 47-7912 , CORREGIMIENTO RINCÓN, DISTRITO GUALACA, PROVINCIA CHIRIQUÍ, OBSERVACIONES INSCRITA AL ROLLO 25948, DOCUMENTO 7, DE ESTA SECCION.

Observaciones

Funcionario/a: ROY MORALES. Cargo: GERENTE GENERAL. Título: INGENIERO. Entidad: EMPRESA DE TRANSMISION ELECTRICA, S.A..

Seleccionada Entrega Telemática

Este documento ha sido firmado con firma electrónica calificada por PORTAL TELEMATICO REGISTRO PUBLICO DE PANAMA.



Valide su documento electrónico a través del CÓDIGO QR impreso en el pie de página o a través del Identificador Electrónico: 2A921D3C-0D24-47EF-A4D8-C396FE5DD6A3
Registro Público de Panamá - Vía España, frente al Hospital San Fernando
Apartado Postal 0830 - 1596 Panamá, República de Panamá - (507)501-6000



Registro Público de Panamá

RECIBO DE INGRESO

IDENTIFICADOR DEL INGRESO : 635409f0-b54a-400d-a644-52389081ec03 - (No. de entradas: 1)

Presentante: JOEL PIMENTEL HERRERA (8-866-2473)

Notario:

Dueño del documento: JOEL PIMENTEL HERRERA (CÉDULA 8-866-2473)

Datos de la entrada

440437/2024 (0) - 07/11/2024 11:08:42 a.m. TOTAL PAGADO B/. 0.00 BALBOAS

Trámites solicitados

Certificado de Propiedad (con mejoras y linderos) - Cantidad 1 - Importe B/.30.00

Folios

(INMUEBLE) GUALACA Código de Ubicación 4705, Folio Real Nº 5496 (F) - CORREGIMIENTO RINCÓN, DISTRITO GUALACA, PROVINCIA CHIRIQUÍ

Observaciones

Funcionario/a: ROY MORALES. Cargo: GERENTE GENERAL. Título: INGENIERO. Entidad: EMPRESA DE TRANSMISION ELECTRICA, S.A..

Seleccionada Entrega Telemática

Este documento ha sido firmado con firma electrónica calificada por PORTAL TELEMATICO REGISTRO PUBLICO DE PANAMA.



Valide su documento electrónico a través del CÓDIGO QR impreso en el pie de página o a través del Identificador Electrónico: 635409F0-B54A-400D-A644-52389081EC03
Registro Público de Panamá - Vía España, frente al Hospital San Fernando
Apartado Postal 0830 - 1596 Panamá, República de Panamá - (507)501-6000



Registro Público de Panamá

RECIBO DE INGRESO

IDENTIFICADOR DEL INGRESO : 84636518-e99c-4f75-862e-8e87bb39a5fd - (No. de entradas: 1)

Presentante: JOEL PIMENTEL HERRERA (8-866-2473)

Notario:

Dueño del documento: JOEL PIMENTEL HERRERA (CÉDULA 8-866-2473)

Datos de la entrada

440441/2024 (0) - 07/11/2024 11:09:23 a.m. TOTAL PAGADO B/. 0.00 BALBOAS

Trámites solicitados

Certificado de Propiedad (con mejoras y linderos) - Cantidad 1 - Importe B/.30.00

Folios

(INMUEBLE) GUALACA Código de Ubicación 4701, Folio Real Nº 6767 (F) - CORREGIMIENTO GUALACA, DISTRITO GUALACA, PROVINCIA CHIRIQUÍ

Observaciones

Funcionario/a: ROY MORALES. Cargo: GERENTE GENERAL. Título: INGENIERO. Entidad: EMPRESA DE TRANSMISION ELECTRICA, S.A..

Seleccionada Entrega Telemática

Este documento ha sido firmado con firma electrónica calificada por PORTAL TELEMATICO REGISTRO PUBLICO DE PANAMA.



Valide su documento electrónico a través del CÓDIGO QR impreso en el pie de página o a través del Identificador Electrónico: 84636518-E99C-4F75-862E-8E87BB39A5FD
Registro Público de Panamá - Vía España, frente al Hospital San Fernando
Apartado Postal 0830 - 1596 Panamá, República de Panamá - (507)501-6000



Registro Público de Panamá

RECIBO DE INGRESO

IDENTIFICADOR DEL INGRESO : bd9b6db4-3916-4c49-8004-724de14bad25 - (No. de entradas: 1)

Presentante: JOEL PIMENTEL HERRERA (8-866-2473)

Notario:

Dueño del documento: JOEL PIMENTEL HERRERA (CÉDULA 8-866-2473)

Datos de la entrada

440451/2024 (0) - 07/11/2024 11:11:25 a.m. TOTAL PAGADO B/. 0.00 BALBOAS

Trámites solicitados

Certificado de Propiedad (con mejoras y linderos) - Cantidad 1 - Importe B/.30.00

Folios

(INMUEBLE) DAVID Código de Ubicación 4504, Folio Real Nº 253 (F) - CORREGIMIENTO CHIRIQUÍ, DISTRITO DAVID, PROVINCIA CHIRIQUÍ

Observaciones

Funcionario/a: ROY MORALES. Cargo: GERENTE GENERAL. Título: INGENIERO. Entidad: EMPRESA DE TRANSMISION ELECTRICA, S.A..

Seleccionada Entrega Telemática

Este documento ha sido firmado con firma electrónica calificada por PORTAL TELEMATICO REGISTRO PUBLICO DE PANAMA.



Valide su documento electrónico a través del CÓDIGO QR impreso en el pie de página o a través del Identificador Electrónico: BD9B6DB4-3916-4C49-8004-724DE14BAD25
Registro Público de Panamá - Vía España, frente al Hospital San Fernando
Apartado Postal 0830 - 1596 Panamá, República de Panamá - (507)501-6000



Registro Público de Panamá

RECIBO DE INGRESO

IDENTIFICADOR DEL INGRESO : 1914c678-4918-4c54-aa2d-bc4b8529d256 - (No. de entradas: 1)

Presentante: JOEL PIMENTEL HERRERA (8-866-2473)

Notario:

Dueño del documento: JOEL PIMENTEL HERRERA (CÉDULA 8-866-2473)

Datos de la entrada

440455/2024 (0) - 07/11/2024 11:12:25 a.m. TOTAL PAGADO B/. 0.00 BALBOAS

Trámites solicitados

Certificado de Propiedad (con mejoras y linderos) - Cantidad 1 - Importe B/.30.00

Folios

(INMUEBLE) DAVID Código de Ubicación 4504, Folio Real Nº 4693 (F) - CORREGIMIENTO CHIRIQUÍ, DISTRITO DAVID, PROVINCIA CHIRIQUÍ

Observaciones

Funcionario/a: ROY MORALES. Cargo: GERENTE GENERAL. Título: INGENIERO. Entidad: EMPRESA DE TRANSMISION ELECTRICA, S.A..

Seleccionada Entrega Telemática

Este documento ha sido firmado con firma electrónica calificada por PORTAL TELEMATICO REGISTRO PUBLICO DE PANAMA.



Valide su documento electrónico a través del CÓDIGO QR impreso en el pie de página o a través del Identificador Electrónico: 1914C678-4918-4C54-AA2D-BC4B8529D256
Registro Público de Panamá - Vía España, frente al Hospital San Fernando
Apartado Postal 0830 - 1596 Panamá, República de Panamá - (507)501-6000



Registro Público de Panamá

RECIBO DE INGRESO

IDENTIFICADOR DEL INGRESO : 96b892bc-33c7-49dd-9698-57adb03e7140 - (No. de entradas: 1)

Presentante: JOEL PIMENTEL HERRERA (8-866-2473)

Notario:

Dueño del documento: JOEL PIMENTEL HERRERA (CÉDULA 8-866-2473)

Datos de la entrada

440460/2024 (0) - 07/11/2024 11:13:27 a.m. TOTAL PAGADO B/. 0.00 BALBOAS

Trámites solicitados

Certificado de Propiedad (con mejoras y linderos) - Cantidad 1 - Importe B/.30.00

Folios

(INMUEBLE) DAVID Código de Ubicación 4504, Folio Real Nº 30874 (F) - CORREGIMIENTO CHIRIQUÍ, DISTRITO DAVID, PROVINCIA CHIRIQUÍ

Observaciones

Funcionario/a: ROY MORALES. Cargo: GERENTE GENERAL. Título: INGENIERO. Entidad: EMPRESA DE TRANSMISION ELECTRICA, S.A..

Seleccionada Entrega Telemática

Este documento ha sido firmado con firma electrónica calificada por PORTAL TELEMATICO REGISTRO PUBLICO DE PANAMA.



Valide su documento electrónico a través del CÓDIGO QR impreso en el pie de página o a través del Identificador Electrónico: 96B892BC-33C7-49DD-9698-57ADB03E7140
Registro Público de Panamá - Vía España, frente al Hospital San Fernando
Apartado Postal 0830 - 1596 Panamá, República de Panamá - (507)501-6000



Registro Público de Panamá

RECIBO DE INGRESO

IDENTIFICADOR DEL INGRESO : 80835cbd-86b6-46da-80ad-a62ddb6bb94e - (No. de entradas: 1)

Presentante: JOEL PIMENTEL HERRERA (8-866-2473)

Notario:

Dueño del documento: JOEL PIMENTEL HERRERA (CÉDULA 8-866-2473)

Datos de la entrada

440470/2024 (0) - 07/11/2024 11:14:18 a.m. TOTAL PAGADO B/. 0.00 BALBOAS

Trámites solicitados

Certificado de Propiedad (con mejoras y linderos) - Cantidad 1 - Importe B/.30.00

Folios

(INMUEBLE) DAVID Código de Ubicación 4504, Folio Real Nº 35331 (F) - CORREGIMIENTO CHIRIQUÍ, DISTRITO DAVID, PROVINCIA CHIRIQUÍ

Observaciones

Funcionario/a: ROY MORALES. Cargo: GERENTE GENERAL. Título: INGENIERO. Entidad: EMPRESA DE TRANSMISION ELECTRICA, S.A..

Seleccionada Entrega Telemática

Este documento ha sido firmado con firma electrónica calificada por PORTAL TELEMATICO REGISTRO PUBLICO DE PANAMA.



Valide su documento electrónico a través del CÓDIGO QR impreso en el pie de página o a través del Identificador Electrónico: 80835CBD-86B6-46DA-80AD-A62DDB6BB94E
Registro Público de Panamá - Vía España, frente al Hospital San Fernando
Apartado Postal 0830 - 1596 Panamá, República de Panamá - (507)501-6000



Registro Público de Panamá

RECIBO DE INGRESO

IDENTIFICADOR DEL INGRESO : 3be46d0b-afed-44b5-a95e-724b862e9492 - (No. de entradas: 1)

Presentante: JOEL PIMENTEL HERRERA (8-866-2473)

Notario:

Dueño del documento: JOEL PIMENTEL HERRERA (CÉDULA 8-866-2473)

Datos de la entrada

440474/2024 (0) - 07/11/2024 11:15:38 a.m. TOTAL PAGADO B/. 0.00 BALBOAS

Trámites solicitados

Certificado de Propiedad (con mejoras y linderos) - Cantidad 1 - Importe B/.30.00

Folios

(INMUEBLE) SAN LORENZO Código de Ubicación 4A04, Folio Real N° 34397 (F) - LOTE GLOBOS A Y B ., CORREGIMIENTO BOCA DEL MONTE, DISTRITO SAN LORENZO, PROVINCIA CHIRIQUÍ

Observaciones

Funcionario/a: ROY MORALES. Cargo: GERENTE GENERAL. Título: INGENIERO. Entidad: EMPRESA DE TRANSMISION ELECTRICA, S.A..

Seleccionada Entrega Telemática

Este documento ha sido firmado con firma electrónica calificada por PORTAL TELEMATICO REGISTRO PUBLICO DE PANAMA.



Valide su documento electrónico a través del CÓDIGO QR impreso en el pie de página o a través del Identificador Electrónico: 3BE46D0B-AFED-44B5-A95E-724B862E9492
Registro Público de Panamá - Vía España, frente al Hospital San Fernando
Apartado Postal 0830 - 1596 Panamá, República de Panamá - (507)501-6000



Registro Público de Panamá

RECIBO DE INGRESO

IDENTIFICADOR DEL INGRESO : 882c1100-15ab-44e8-bdbd-76b90bb12133 - (No. de entradas: 1)

Presentante: JOEL PIMENTEL HERRERA (8-866-2473)

Notario:

Dueño del documento: JOEL PIMENTEL HERRERA (CÉDULA 8-866-2473)

Datos de la entrada

440480/2024 (0) - 07/11/2024 11:16:27 a.m. TOTAL PAGADO B/. 0.00 BALBOAS

Trámites solicitados

Certificado de Propiedad (con mejoras y linderos) - Cantidad 1 - Importe B/.30.00

Folios

(INMUEBLE) SAN LORENZO Código de Ubicación 4A04, Folio Real N° 34271 (F) - CORREGIMIENTO BOCA DEL MONTE, DISTRITO SAN LORENZO, PROVINCIA CHIRIQUÍ

Observaciones

Funcionario/a: ROY MORALES. Cargo: GERENTE GENERAL. Título: INGENIERO. Entidad: EMPRESA DE TRANSMISION ELECTRICA, S.A..

Seleccionada Entrega Telemática

Este documento ha sido firmado con firma electrónica calificada por PORTAL TELEMATICO REGISTRO PUBLICO DE PANAMA.



Valide su documento electrónico a través del CÓDIGO QR impreso en el pie de página o a través del Identificador Electrónico: 882C1100-15AB-44E8-BDBD-76B90BB12133
Registro Público de Panamá - Vía España, frente al Hospital San Fernando
Apartado Postal 0830 - 1596 Panamá, República de Panamá - (507)501-6000



Registro Público de Panamá

RECIBO DE INGRESO

IDENTIFICADOR DEL INGRESO : a97ac0ae-e7a4-44c1-9996-33ada6dedd58 - (No. de entradas: 1)

Presentante: JOEL PIMENTEL HERRERA (8-866-2473)

Notario:

Dueño del documento: JOEL PIMENTEL HERRERA (CÉDULA 8-866-2473)

Datos de la entrada

440515/2024 (0) - 07/11/2024 11:21:00 a.m. TOTAL PAGADO B/. 0.00 BALBOAS

Trámites solicitados

Certificado de Propiedad (con mejoras y linderos) - Cantidad 1 - Importe B/.30.00

Folios

(INMUEBLE) SAN LORENZO Código de Ubicación 4A04, Folio Real N° 45676 (F) - CORREGIMIENTO BOCA DEL MONTE, DISTRITO SAN LORENZO, PROVINCIA CHIRIQUÍ

Observaciones

Funcionario/a: ROY MORALES. Cargo: GERENTE GENERAL. Título: INGENIERO. Entidad: EMPRESA DE TRANSMISION ELECTRICA, S.A..

Seleccionada Entrega Telemática

Este documento ha sido firmado con firma electrónica calificada por PORTAL TELEMATICO REGISTRO PUBLICO DE PANAMA.



Valide su documento electrónico a través del CÓDIGO QR impreso en el pie de página o a través del Identificador Electrónico: A97AC0AE-E7A4-44C1-9996-33ADA6DEDD58
Registro Público de Panamá - Vía España, frente al Hospital San Fernando
Apartado Postal 0830 - 1596 Panamá, República de Panamá - (507)501-6000



Registro Público de Panamá

RECIBO DE INGRESO

IDENTIFICADOR DEL INGRESO : 6b914a0c-9076-4650-b534-a78cc5000187 - (No. de entradas: 1)

Presentante: JOEL PIMENTEL HERRERA (8-866-2473)

Notario:

Dueño del documento: JOEL PIMENTEL HERRERA (CÉDULA 8-866-2473)

Datos de la entrada

440523/2024 (0) - 07/11/2024 11:21:56 a.m. TOTAL PAGADO B/. 0.00 BALBOAS

Trámites solicitados

Certificado de Propiedad (con mejoras y linderos) - Cantidad 1 - Importe B/.30.00

Folios

(INMUEBLE) SAN LORENZO Código de Ubicación 4A10, Folio Real N° 12153 (F) - CORREGIMIENTO SAN LORENZO, DISTRITO SAN LORENZO, PROVINCIA CHIRIQUÍ

Observaciones

Funcionario/a: ROY MORALES. Cargo: GERENTE GENERAL. Título: INGENIERO. Entidad: EMPRESA DE TRANSMISION ELECTRICA, S.A..

Seleccionada Entrega Telemática

Este documento ha sido firmado con firma electrónica calificada por PORTAL TELEMATICO REGISTRO PUBLICO DE PANAMA.



Valide su documento electrónico a través del CÓDIGO QR impreso en el pie de página o a través del Identificador Electrónico: 6B914A0C-9076-4650-B534-A78CC5000187
Registro Público de Panamá - Vía España, frente al Hospital San Fernando
Apartado Postal 0830 - 1596 Panamá, República de Panamá - (507)501-6000



Registro Público de Panamá

RECIBO DE INGRESO

IDENTIFICADOR DEL INGRESO : 3d62c19b-47e7-4c97-9744-f7bf4956c6b2 - (No. de entradas: 1)

Presentante: JOEL PIMENTEL HERRERA (8-866-2473)

Notario:

Dueño del documento: JOEL PIMENTEL HERRERA (CÉDULA 8-866-2473)

Datos de la entrada

440527/2024 (0) - 07/11/2024 11:22:42 a.m. TOTAL PAGADO B/. 0.00 BALBOAS

Trámites solicitados

Certificado de Propiedad (con mejoras y linderos) - Cantidad 1 - Importe B/.30.00

Folios

(INMUEBLE) SAN LORENZO Código de Ubicación 4A04, Folio Real N° 33899 (F) - LOTE GLOBOS A Y B, CORREGIMIENTO BOCA DEL MONTE, DISTRITO SAN LORENZO, PROVINCIA CHIRIQUÍ, OBSERVACIONES INSCRITO A ROLLO 15304 DOCUMENTO

Observaciones

Funcionario/a: ROY MORALES. Cargo: GERENTE GENERAL. Título: INGENIERO. Entidad: EMPRESA DE TRANSMISION ELECTRICA, S.A..

Seleccionada Entrega Telemática

Este documento ha sido firmado con firma electrónica calificada por PORTAL TELEMATICO REGISTRO PUBLICO DE PANAMA.



Valide su documento electrónico a través del CÓDIGO QR impreso en el pie de página o a través del Identificador Electrónico: 3D62C19B-47E7-4C97-9744-F7BF4956C6B2
Registro Público de Panamá - Vía España, frente al Hospital San Fernando
Apartado Postal 0830 - 1596 Panamá, República de Panamá - (507)501-6000



Registro Público de Panamá

RECIBO DE INGRESO

IDENTIFICADOR DEL INGRESO : a73fdcc7-0ea0-4014-805a-86b8ff6b616c - (No. de entradas: 1)

Presentante: JOEL PIMENTEL HERRERA (8-866-2473)

Notario:

Dueño del documento: JOEL PIMENTEL HERRERA (CÉDULA 8-866-2473)

Datos de la entrada

440531/2024 (0) - 07/11/2024 11:23:31 a.m. TOTAL PAGADO B/. 0.00 BALBOAS

Trámites solicitados

Certificado de Propiedad (con mejoras y linderos) - Cantidad 1 - Importe B/.30.00

Folios

(INMUEBLE) SAN LORENZO Código de Ubicación 4A04, Folio Real N° 3157 (F) - CORREGIMIENTO BOCA DEL MONTE, DISTRITO SAN LORENZO, PROVINCIA CHIRIQUÍ

Observaciones

Funcionario/a: ROY MORALES. Cargo: GERENTE GENERAL. Título: INGENIERO. Entidad: EMPRESA DE TRANSMISION ELECTRICA, S.A..

Seleccionada Entrega Telemática

Este documento ha sido firmado con firma electrónica calificada por PORTAL TELEMATICO REGISTRO PUBLICO DE PANAMA.



Valide su documento electrónico a través del CÓDIGO QR impreso en el pie de página o a través del Identificador Electrónico: A73FDCC7-0EA0-4014-805A-86B8FF6B616C
Registro Público de Panamá - Vía España, frente al Hospital San Fernando
Apartado Postal 0830 - 1596 Panamá, República de Panamá - (507)501-6000



Registro Público de Panamá

RECIBO DE INGRESO

IDENTIFICADOR DEL INGRESO : 7e525c28-d4dd-4226-9210-6654a754a14f - (No. de entradas: 1)

Presentante: JOEL PIMENTEL HERRERA (8-866-2473)

Notario:

Dueño del documento: JOEL PIMENTEL HERRERA (CÉDULA 8-866-2473)

Datos de la entrada

440537/2024 (0) - 07/11/2024 11:25:11 a.m. TOTAL PAGADO B/. 0.00 BALBOAS

Trámites solicitados

Certificado de Propiedad (con mejoras y linderos) - Cantidad 1 - Importe B/.30.00

Folios

(INMUEBLE) SAN LORENZO Código de Ubicación 4A04, Folio Real N° 12226 (F) - CORREGIMIENTO BOCA DEL MONTE, DISTRITO SAN LORENZO, PROVINCIA CHIRIQUÍ

Observaciones

Funcionario/a: ROY MORALES. Cargo: GERENTE GENERAL. Título: INGENIERO. Entidad: EMPRESA DE TRANSMISION ELECTRICA, S.A..

Seleccionada Entrega Telemática

Este documento ha sido firmado con firma electrónica calificada por PORTAL TELEMATICO REGISTRO PUBLICO DE PANAMA.



Valide su documento electrónico a través del CÓDIGO QR impreso en el pie de página o a través del Identificador Electrónico: 7E525C28-D4DD-4226-9210-6654A754A14F
Registro Público de Panamá - Vía España, frente al Hospital San Fernando
Apartado Postal 0830 - 1596 Panamá, República de Panamá - (507)501-6000



Registro Público de Panamá

RECIBO DE INGRESO

IDENTIFICADOR DEL INGRESO : 6ac0bf43-2372-40f5-ae91-551d4778743c - (No. de entradas: 1)

Presentante: JOEL PIMENTEL HERRERA (8-866-2473)

Notario:

Dueño del documento: JOEL PIMENTEL HERRERA (CÉDULA 8-866-2473)

Datos de la entrada

440544/2024 (0) - 07/11/2024 11:26:08 a.m. TOTAL PAGADO B/. 0.00 BALBOAS

Trámites solicitados

Certificado de Propiedad (con mejoras y linderos) - Cantidad 1 - Importe B/.30.00

Folios

(INMUEBLE) SAN LORENZO Código de Ubicación 4A04, Folio Real N° 2823 (F) - CORREGIMIENTO BOCA DEL MONTE, DISTRITO SAN LORENZO, PROVINCIA CHIRIQUÍ

Observaciones

Funcionario/a: ROY MORALES. Cargo: GERENTE GENERAL. Título: INGENIERO. Entidad: EMPRESA DE TRANSMISION ELECTRICA, S.A..

Seleccionada Entrega Telemática

Este documento ha sido firmado con firma electrónica calificada por PORTAL TELEMATICO REGISTRO PUBLICO DE PANAMA.



Valide su documento electrónico a través del CÓDIGO QR impreso en el pie de página o a través del Identificador Electrónico: 6AC0BF43-2372-40F5-AE91-551D4778743C
Registro Público de Panamá - Vía España, frente al Hospital San Fernando
Apartado Postal 0830 - 1596 Panamá, República de Panamá - (507)501-6000



Registro Público de Panamá

RECIBO DE INGRESO

IDENTIFICADOR DEL INGRESO : 94b85c50-a5ba-4d47-9903-8333a1326d01 - (No. de entradas: 1)

Presentante: JOEL PIMENTEL HERRERA (8-866-2473)

Notario:

Dueño del documento: JOEL PIMENTEL HERRERA (CÉDULA 8-866-2473)

Datos de la entrada

440549/2024 (0) - 07/11/2024 11:26:50 a.m. TOTAL PAGADO B/. 0.00 BALBOAS

Trámites solicitados

Certificado de Propiedad (con mejoras y linderos) - Cantidad 1 - Importe B/.30.00

Folios

(INMUEBLE) SAN LORENZO Código de Ubicación 4A04, Folio Real N° 21023 (F) - CORREGIMIENTO BOCA DEL MONTE, DISTRITO SAN LORENZO, PROVINCIA CHIRIQUÍ

Observaciones

Funcionario/a: ROY MORALES. Cargo: GERENTE GENERAL. Título: INGENIERO. Entidad: EMPRESA DE TRANSMISION ELECTRICA, S.A..

Seleccionada Entrega Telemática

Este documento ha sido firmado con firma electrónica calificada por PORTAL TELEMATICO REGISTRO PUBLICO DE PANAMA.



Valide su documento electrónico a través del CÓDIGO QR impreso en el pie de página o a través del Identificador Electrónico: 94B85C50-A5BA-4D47-9903-8333A1326D01
Registro Público de Panamá - Vía España, frente al Hospital San Fernando
Apartado Postal 0830 - 1596 Panamá, República de Panamá - (507)501-6000



Registro Público de Panamá

RECIBO DE INGRESO

IDENTIFICADOR DEL INGRESO : c0a31b6f-33af-4e1c-9894-9bc8dac88f93 - (No. de entradas: 1)

Presentante: JOEL PIMENTEL HERRERA (8-866-2473)

Notario:

Dueño del documento: JOEL PIMENTEL HERRERA (CÉDULA 8-866-2473)

Datos de la entrada

440599/2024 (0) - 07/11/2024 11:37:27 a.m. TOTAL PAGADO B/. 0.00 BALBOAS

Trámites solicitados

Certificado de Propiedad (con mejoras y linderos) - Cantidad 1 - Importe B/.30.00

Folios

(INMUEBLE) SAN LORENZO Código de Ubicación 4A04, Folio Real N° 12246 (F) - CORREGIMIENTO BOCA DEL MONTE, DISTRITO SAN LORENZO, PROVINCIA CHIRIQUÍ

Observaciones

Funcionario/a: ROY MORALES. Cargo: GERENTE GENERAL. Título: INGENIERO. Entidad: EMPRESA DE TRANSMISION ELECTRICA, S.A..

Seleccionada Entrega Telemática

Este documento ha sido firmado con firma electrónica calificada por PORTAL TELEMATICO REGISTRO PUBLICO DE PANAMA.



Valide su documento electrónico a través del CÓDIGO QR impreso en el pie de página o a través del Identificador Electrónico: C0A31B6F-33AF-4E1C-9894-9BC8DAC88F93
Registro Público de Panamá - Vía España, frente al Hospital San Fernando
Apartado Postal 0830 - 1596 Panamá, República de Panamá - (507)501-6000



Registro Público de Panamá

RECIBO DE INGRESO

IDENTIFICADOR DEL INGRESO : 315d7469-eea6-431d-979b-dd0fee8c3ccd - (No. de entradas: 1)

Presentante: JOEL PIMENTEL HERRERA (8-866-2473)

Notario:

Dueño del documento: JOEL PIMENTEL HERRERA (CÉDULA 8-866-2473)

Datos de la entrada

440610/2024 (0) - 07/11/2024 11:38:31 a.m. TOTAL PAGADO B/. 0.00 BALBOAS

Trámites solicitados

Certificado de Propiedad (con mejoras y linderos) - Cantidad 1 - Importe B/.30.00

Folios

(INMUEBLE) SAN LORENZO Código de Ubicación 4A10, Folio Real N° 6084 (F) - CORREGIMIENTO SAN LORENZO, DISTRITO SAN LORENZO, PROVINCIA CHIRIQUÍ

Observaciones

Funcionario/a: ROY MORALES. Cargo: GERENTE GENERAL. Título: INGENIERO. Entidad: EMPRESA DE TRANSMISION ELECTRICA, S.A..

Seleccionada Entrega Telemática

Este documento ha sido firmado con firma electrónica calificada por PORTAL TELEMATICO REGISTRO PUBLICO DE PANAMA.



Valide su documento electrónico a través del CÓDIGO QR impreso en el pie de página o a través del Identificador Electrónico: 315D7469-EEA6-431D-979B-DD0FEE8C3CCD
Registro Público de Panamá - Vía España, frente al Hospital San Fernando
Apartado Postal 0830 - 1596 Panamá, República de Panamá - (507)501-6000



Registro Público de Panamá

RECIBO DE INGRESO

IDENTIFICADOR DEL INGRESO : 4550c33c-d1f8-4f39-9ea6-9bb1926488e2 - (No. de entradas: 1)

Presentante: JOEL PIMENTEL HERRERA (8-866-2473)

Notario:

Dueño del documento: JOEL PIMENTEL HERRERA (CÉDULA 8-866-2473)

Datos de la entrada

440616/2024 (0) - 07/11/2024 11:39:36 a.m. TOTAL PAGADO B/. 0.00 BALBOAS

Trámites solicitados

Certificado de Propiedad (con mejoras y linderos) - Cantidad 1 - Importe B/.30.00

Folios

(INMUEBLE) SAN LORENZO Código de Ubicación 4A01, Folio Real N° 6996 (F) - CORREGIMIENTO SAN LORENZO, DISTRITO SAN LORENZO, PROVINCIA CHIRIQUÍ

Observaciones

Funcionario/a: ROY MORALES. Cargo: GERENTE GENERAL. Título: INGENIERO. Entidad: EMPRESA DE TRANSMISION ELECTRICA, S.A..

Seleccionada Entrega Telemática

Este documento ha sido firmado con firma electrónica calificada por PORTAL TELEMATICO REGISTRO PUBLICO DE PANAMA.



Valide su documento electrónico a través del CÓDIGO QR impreso en el pie de página o a través del Identificador Electrónico: 4550C33C-D1F8-4F39-9EA6-9BB1926488E2
Registro Público de Panamá - Vía España, frente al Hospital San Fernando
Apartado Postal 0830 - 1596 Panamá, República de Panamá - (507)501-6000



Registro Público de Panamá

RECIBO DE INGRESO

IDENTIFICADOR DEL INGRESO : 7e0ee829-53de-4dbd-90d4-9aaa94a78dad - (No. de entradas: 1)

Presentante: JOEL PIMENTEL HERRERA (8-866-2473)

Notario:

Dueño del documento: JOEL PIMENTEL HERRERA (CÉDULA 8-866-2473)

Datos de la entrada

440637/2024 (0) - 07/11/2024 11:43:48 a.m. TOTAL PAGADO B/. 0.00 BALBOAS

Trámites solicitados

Certificado de Propiedad (con mejoras y linderos) - Cantidad 1 - Importe B/.30.00

Folios

(INMUEBLE) SAN LORENZO Código de Ubicación 4A04, Folio Real N° 24709 (F) - CALLE .- ,
BARRIADA .- , CORREGIMIENTO BOCA DEL MONTE, DISTRITO SAN LORENZO, PROVINCIA CHIRIQUÍ

Observaciones

Funcionario/a: ROY MORALES. Cargo: GERENTE GENERAL. Título: INGENIERO. Entidad: EMPRESA DE TRANSMISION ELECTRICA, S.A..

Seleccionada Entrega Telemática

Este documento ha sido firmado con firma electrónica calificada por PORTAL TELEMATICO REGISTRO PUBLICO DE PANAMA.



Valide su documento electrónico a través del CÓDIGO QR impreso en el pie de página o a través del Identificador Electrónico: 7E0EE829-53DE-4DBD-90D4-9AAA94A78DAD
Registro Público de Panamá - Vía España, frente al Hospital San Fernando
Apartado Postal 0830 - 1596 Panamá, República de Panamá - (507)501-6000



Registro Público de Panamá

RECIBO DE INGRESO

IDENTIFICADOR DEL INGRESO : 669ab258-c263-48c1-b081-b319396c862f - (No. de entradas: 1)

Presentante: JOEL PIMENTEL HERRERA (8-866-2473)

Notario:

Dueño del documento: JOEL PIMENTEL HERRERA (CÉDULA 8-866-2473)

Datos de la entrada

440642/2024 (0) - 07/11/2024 11:45:06 a.m. TOTAL PAGADO B/. 0.00 BALBOAS

Trámites solicitados

Certificado de Propiedad (con mejoras y linderos) - Cantidad 1 - Importe B/.30.00

Folios

(INMUEBLE) SAN LORENZO Código de Ubicación 4A04, Folio Real N° 1061 (F)

Observaciones

Funcionario/a: ROY MORALES. Cargo: GERENTE GENERAL. Título: INGENIERO. Entidad: EMPRESA DE TRANSMISION ELECTRICA, S.A..

Seleccionada Entrega Telemática

Este documento ha sido firmado con firma electrónica calificada por PORTAL TELEMATICO REGISTRO PUBLICO DE PANAMA.



Valide su documento electrónico a través del CÓDIGO QR impreso en el pie de página o a través del Identificador Electrónico: 669AB258-C263-48C1-B081-B319396C862F
Registro Público de Panamá - Vía España, frente al Hospital San Fernando
Apartado Postal 0830 - 1596 Panamá, República de Panamá - (507)501-6000



Registro Público de Panamá

RECIBO DE INGRESO

IDENTIFICADOR DEL INGRESO : a21ae83d-0419-43fd-bc9a-89f8df50e88a - (No. de entradas: 1)

Presentante: JOEL PIMENTEL HERRERA (8-866-2473)

Notario:

Dueño del documento: JOEL PIMENTEL HERRERA (CÉDULA 8-866-2473)

Datos de la entrada

440644/2024 (0) - 07/11/2024 11:46:13 a.m. TOTAL PAGADO B/. 0.00 BALBOAS

Trámites solicitados

Certificado de Propiedad (con mejoras y linderos) - Cantidad 1 - Importe B/.30.00

Folios

(INMUEBLE) SAN LORENZO Código de Ubicación 4A01, Folio Real N° 2590 (F) - CALLE .-

BARRIADA .-, CORREGIMIENTO SAN LORENZO, DISTRITO SAN LORENZO, PROVINCIA CHIRIQUÍ

Observaciones

Funcionario/a: ROY MORALES. Cargo: GERENTE GENERAL. Título: INGENIERO. Entidad: EMPRESA DE TRANSMISION ELECTRICA, S.A..

Seleccionada Entrega Telemática

Este documento ha sido firmado con firma electrónica calificada por PORTAL TELEMATICO REGISTRO PUBLICO DE PANAMA.



Valide su documento electrónico a través del CÓDIGO QR impreso en el pie de página o a través del Identificador Electrónico: A21AE83D-0419-43FD-BC9A-89F8DF50E88A
Registro Público de Panamá - Vía España, frente al Hospital San Fernando
Apartado Postal 0830 - 1596 Panamá, República de Panamá - (507)501-6000



Registro Público de Panamá

RECIBO DE INGRESO

IDENTIFICADOR DEL INGRESO : d576fb56-7715-4484-ae1-cee6567763e2 - (No. de entradas: 1)

Presentante: JOEL PIMENTEL HERRERA (8-866-2473)

Notario:

Dueño del documento: JOEL PIMENTEL HERRERA (CÉDULA 8-866-2473)

Datos de la entrada

440652/2024 (0) - 07/11/2024 11:47:05 a.m. TOTAL PAGADO B/. 0.00 BALBOAS

Trámites solicitados

Certificado de Propiedad (con mejoras y linderos) - Cantidad 1 - Importe B/.30.00

Folios

(INMUEBLE) SAN LORENZO Código de Ubicación 4A01, Folio Real Nº 1061 (F) - CORREGIMIENTO SAN LORENZO, DISTRITO SAN LORENZO, PROVINCIA CHIRIQUÍ, OBSERVACIONES

Observaciones

Funcionario/a: ROY MORALES. Cargo: GERENTE GENERAL. Título: INGENIERO. Entidad: EMPRESA DE TRANSMISION ELECTRICA, S.A..

Seleccionada Entrega Telemática

Este documento ha sido firmado con firma electrónica calificada por PORTAL TELEMATICO REGISTRO PUBLICO DE PANAMA.



Valide su documento electrónico a través del CÓDIGO QR impreso en el pie de página o a través del Identificador Electrónico: D576FB56-7715-4484-AEE1-CEE6567763E2
Registro Público de Panamá - Vía España, frente al Hospital San Fernando
Apartado Postal 0830 - 1596 Panamá, República de Panamá - (507)501-6000



Registro Público de Panamá

RECIBO DE INGRESO

IDENTIFICADOR DEL INGRESO : 5188a01a-073d-4a50-89f3-ba8619d7417e - (No. de entradas: 1)

Presentante: JOEL PIMENTEL HERRERA (8-866-2473)

Notario:

Dueño del documento: JOEL PIMENTEL HERRERA (CÉDULA 8-866-2473)

Datos de la entrada

440654/2024 (0) - 07/11/2024 11:47:59 a.m. TOTAL PAGADO B/. 0.00 BALBOAS

Trámites solicitados

Certificado de Propiedad (con mejoras y linderos) - Cantidad 1 - Importe B/.30.00

Folios

(INMUEBLE) SAN LORENZO Código de Ubicación 4A01, Folio Real N° 4850 (F) - CORREGIMIENTO SAN LORENZO, DISTRITO SAN LORENZO, PROVINCIA CHIRIQUÍ

Observaciones

Funcionario/a: ROY MORALES. Cargo: GERENTE GENERAL. Título: INGENIERO. Entidad: EMPRESA DE TRANSMISION ELECTRICA, S.A..

Seleccionada Entrega Telemática

Este documento ha sido firmado con firma electrónica calificada por PORTAL TELEMATICO REGISTRO PUBLICO DE PANAMA.



Valide su documento electrónico a través del CÓDIGO QR impreso en el pie de página o a través del Identificador Electrónico: 5188A01A-073D-4A50-89F3-BA8619D7417E
Registro Público de Panamá - Vía España, frente al Hospital San Fernando
Apartado Postal 0830 - 1596 Panamá, República de Panamá - (507)501-6000



Registro Público de Panamá

RECIBO DE INGRESO

IDENTIFICADOR DEL INGRESO : 6579edec-e2e3-49d6-b09e-1a48a01e9f20 - (No. de entradas: 1)

Presentante: JOEL PIMENTEL HERRERA (8-866-2473)

Notario:

Dueño del documento: JOEL PIMENTEL HERRERA (CÉDULA 8-866-2473)

Datos de la entrada

440661/2024 (0) - 07/11/2024 11:49:51 a.m. TOTAL PAGADO B/. 0.00 BALBOAS

Trámites solicitados

Certificado de Propiedad (con mejoras y linderos) - Cantidad 1 - Importe B/.30.00

Folios

(INMUEBLE) SAN LORENZO Código de Ubicación 4A , Folio Real Nº 9422 (F) - DISTRITO SAN LORENZO, PROVINCIA CHIRIQUÍ

Observaciones

Funcionario/a: ROY MORALES. Cargo: GERENTE GENERAL. Título: INGENIERO. Entidad: EMPRESA DE TRANSMISION ELECTRICA, S.A..

Seleccionada Entrega Telemática

Este documento ha sido firmado con firma electrónica calificada por PORTAL TELEMATICO REGISTRO PUBLICO DE PANAMA.



Valide su documento electrónico a través del CÓDIGO QR impreso en el pie de página o a través del Identificador Electrónico: 6579EDEC-E2E3-49D6-B09E-1A48A01E9F20
Registro Público de Panamá - Vía España, frente al Hospital San Fernando
Apartado Postal 0830 - 1596 Panamá, República de Panamá - (507)501-6000



Registro Público de Panamá

RECIBO DE INGRESO

IDENTIFICADOR DEL INGRESO : f2e183aa-673c-44cc-b25b-289b0e12f5de - (No. de entradas: 1)

Presentante: JOEL PIMENTEL HERRERA (8-866-2473)

Notario:

Dueño del documento: JOEL PIMENTEL HERRERA (CÉDULA 8-866-2473)

Datos de la entrada

440663/2024 (0) - 07/11/2024 11:50:38 a.m. TOTAL PAGADO B/. 0.00 BALBOAS

Trámites solicitados

Certificado de Propiedad (con mejoras y linderos) - Cantidad 1 - Importe B/.30.00

Folios

(INMUEBLE) SAN LORENZO Código de Ubicación 4A01, Folio Real N° 11321 (F) - CORREGIMIENTO SAN LORENZO, DISTRITO SAN LORENZO, PROVINCIA CHIRIQUÍ

Observaciones

Funcionario/a: ROY MORALES. Cargo: GERENTE GENERAL. Título: INGENIERO. Entidad: EMPRESA DE TRANSMISION ELECTRICA, S.A..

Seleccionada Entrega Telemática

Este documento ha sido firmado con firma electrónica calificada por PORTAL TELEMATICO REGISTRO PUBLICO DE PANAMA.



Valide su documento electrónico a través del CÓDIGO QR impreso en el pie de página o a través del Identificador Electrónico: F2E183AA-673C-44CC-B25B-289B0E12F5DE
Registro Público de Panamá - Vía España, frente al Hospital San Fernando
Apartado Postal 0830 - 1596 Panamá, República de Panamá - (507)501-6000



Registro Público de Panamá

RECIBO DE INGRESO

IDENTIFICADOR DEL INGRESO : debc2725-34dc-4427-b73b-53979db13d21 - (No. de entradas: 1)

Presentante: JOEL PIMENTEL HERRERA (8-866-2473)

Notario:

Dueño del documento: JOEL PIMENTEL HERRERA (CÉDULA 8-866-2473)

Datos de la entrada

440668/2024 (0) - 07/11/2024 11:51:17 a.m. TOTAL PAGADO B/. 0.00 BALBOAS

Trámites solicitados

Certificado de Propiedad (con mejoras y linderos) - Cantidad 1 - Importe B/.30.00

Folios

(INMUEBLE) SAN LORENZO Código de Ubicación 4A01, Folio Real N° 7861 (F) - CORREGIMIENTO SAN LORENZO, DISTRITO SAN LORENZO, PROVINCIA CHIRIQUÍ

Observaciones

Funcionario/a: ROY MORALES. Cargo: GERENTE GENERAL. Título: INGENIERO. Entidad: EMPRESA DE TRANSMISION ELECTRICA, S.A..

Seleccionada Entrega Telemática

Este documento ha sido firmado con firma electrónica calificada por PORTAL TELEMATICO REGISTRO PUBLICO DE PANAMA.



Valide su documento electrónico a través del CÓDIGO QR impreso en el pie de página o a través del Identificador Electrónico: DEBC2725-34DC-4427-B73B-53979DB13D21
Registro Público de Panamá - Vía España, frente al Hospital San Fernando
Apartado Postal 0830 - 1596 Panamá, República de Panamá - (507)501-6000



Registro Público de Panamá

RECIBO DE INGRESO

IDENTIFICADOR DEL INGRESO : e703416d-de2c-41fb-bcb7-86e7a9ffa168 - (No. de entradas: 1)

Presentante: JOEL PIMENTEL HERRERA (8-866-2473)

Notario:

Dueño del documento: JOEL PIMENTEL HERRERA (CÉDULA 8-866-2473)

Datos de la entrada

440670/2024 (0) - 07/11/2024 11:52:12 a.m. TOTAL PAGADO B/. 0.00 BALBOAS

Trámites solicitados

Certificado de Propiedad (con mejoras y linderos) - Cantidad 1 - Importe B/.30.00

Folios

(INMUEBLE) SAN LORENZO Código de Ubicación 4A04, Folio Real N° 1522 (F) - CORREGIMIENTO BOCA DEL MONTE, DISTRITO SAN LORENZO, PROVINCIA CHIRIQUÍ

Observaciones

Funcionario/a: ROY MORALES. Cargo: GERENTE GENERAL. Título: INGENIERO. Entidad: EMPRESA DE TRANSMISION ELECTRICA, S.A..

Seleccionada Entrega Telemática

Este documento ha sido firmado con firma electrónica calificada por PORTAL TELEMATICO REGISTRO PUBLICO DE PANAMA.



Valide su documento electrónico a través del CÓDIGO QR impreso en el pie de página o a través del Identificador Electrónico: E703416D-DE2C-41FB-BCB7-86E7A9FFA168
Registro Público de Panamá - Vía España, frente al Hospital San Fernando
Apartado Postal 0830 - 1596 Panamá, República de Panamá - (507)501-6000



Registro Público de Panamá

RECIBO DE INGRESO

IDENTIFICADOR DEL INGRESO : 38c3e945-128e-4be9-8e39-15d0fa9b531c - (No. de entradas: 1)

Presentante: JOEL PIMENTEL HERRERA (8-866-2473)

Notario:

Dueño del documento: JOEL PIMENTEL HERRERA (CÉDULA 8-866-2473)

Datos de la entrada

440687/2024 (0) - 07/11/2024 11:57:07 a.m. TOTAL PAGADO B/. 0.00 BALBOAS

Trámites solicitados

Certificado de Propiedad (con mejoras y linderos) - Cantidad 1 - Importe B/.30.00

Folios

(INMUEBLE) SAN LORENZO Código de Ubicación 4A04, Folio Real N° 1522 (F) - CORREGIMIENTO BOCA DEL MONTE, DISTRITO SAN LORENZO, PROVINCIA CHIRIQUÍ

Observaciones

Funcionario/a: ROY MORALES. Cargo: GERENTE GENERAL. Título: INGENIERO. Entidad: EMPRESA DE TRANSMISION ELECTRICA, S.A..

Seleccionada Entrega Telemática

Este documento ha sido firmado con firma electrónica calificada por PORTAL TELEMATICO REGISTRO PUBLICO DE PANAMA.



Valide su documento electrónico a través del CÓDIGO QR impreso en el pie de página o a través del Identificador Electrónico: 38C3E945-128E-4BE9-8E39-15D0FA9B531C
Registro Público de Panamá - Vía España, frente al Hospital San Fernando
Apartado Postal 0830 - 1596 Panamá, República de Panamá - (507)501-6000



Registro Público de Panamá

RECIBO DE INGRESO

IDENTIFICADOR DEL INGRESO : 51b513b1-69e5-4a24-baf3-bfc06bc20041 - (No. de entradas: 1)

Presentante: JOEL PIMENTEL HERRERA (8-866-2473)

Notario:

Dueño del documento: JOEL PIMENTEL HERRERA (CÉDULA 8-866-2473)

Datos de la entrada

440693/2024 (0) - 07/11/2024 11:57:53 a.m. TOTAL PAGADO B/. 0.00 BALBOAS

Trámites solicitados

Certificado de Propiedad (con mejoras y linderos) - Cantidad 1 - Importe B/.30.00

Folios

(INMUEBLE) SAN LORENZO Código de Ubicación 4A04, Folio Real N° 690 (F) - CORREGIMIENTO BOCA DEL MONTE, DISTRITO SAN LORENZO, PROVINCIA CHIRIQUÍ

Observaciones

Funcionario/a: ROY MORALES. Cargo: GERENTE GENERAL. Título: INGENIERO. Entidad: EMPRESA DE TRANSMISION ELECTRICA, S.A..

Seleccionada Entrega Telemática

Este documento ha sido firmado con firma electrónica calificada por PORTAL TELEMATICO REGISTRO PUBLICO DE PANAMA.



Valide su documento electrónico a través del CÓDIGO QR impreso en el pie de página o a través del Identificador Electrónico: 51B513B1-69E5-4A24-BAF3-BFC06BC20041
Registro Público de Panamá - Vía España, frente al Hospital San Fernando
Apartado Postal 0830 - 1596 Panamá, República de Panamá - (507)501-6000



Registro Público de Panamá

RECIBO DE INGRESO

IDENTIFICADOR DEL INGRESO : 0b489176-4122-4281-9f2c-a6bf93dd1d42 - (No. de entradas: 1)

Presentante: JOEL PIMENTEL HERRERA (8-866-2473)

Notario:

Dueño del documento: JOEL PIMENTEL HERRERA (CÉDULA 8-866-2473)

Datos de la entrada

440699/2024 (0) - 07/11/2024 11:58:41 a.m. TOTAL PAGADO B/. 0.00 BALBOAS

Trámites solicitados

Certificado de Propiedad (con mejoras y linderos) - Cantidad 1 - Importe B/.30.00

Folios

(INMUEBLE) SAN LORENZO Código de Ubicación 4A04, Folio Real N° 35191 (F) - CORREGIMIENTO BOCA DEL MONTE, DISTRITO SAN LORENZO, PROVINCIA CHIRIQUÍ

Observaciones

Funcionario/a: ROY MORALES. Cargo: GERENTE GENERAL. Título: INGENIERO. Entidad: EMPRESA DE TRANSMISION ELECTRICA, S.A..

Seleccionada Entrega Telemática

Este documento ha sido firmado con firma electrónica calificada por PORTAL TELEMATICO REGISTRO PUBLICO DE PANAMA.



Valide su documento electrónico a través del CÓDIGO QR impreso en el pie de página o a través del Identificador Electrónico: 0B489176-4122-4281-9F2C-A6BF93DD1D42
Registro Público de Panamá - Vía España, frente al Hospital San Fernando
Apartado Postal 0830 - 1596 Panamá, República de Panamá - (507)501-6000



Registro Público de Panamá

RECIBO DE INGRESO

IDENTIFICADOR DEL INGRESO : df327abd-8c32-456b-8ce2-fa518b85f491 - (No. de entradas: 1)

Presentante: JOEL PIMENTEL HERRERA (8-866-2473)

Notario:

Dueño del documento: JOEL PIMENTEL HERRERA (CÉDULA 8-866-2473)

Datos de la entrada

440707/2024 (0) - 07/11/2024 11:59:30 a.m. TOTAL PAGADO B/. 0.00 BALBOAS

Trámites solicitados

Certificado de Propiedad (con mejoras y linderos) - Cantidad 1 - Importe B/.30.00

Folios

(INMUEBLE) SAN LORENZO Código de Ubicación 4A04, Folio Real N° 11237 (F) - CORREGIMIENTO BOCA DEL MONTE, DISTRITO SAN LORENZO, PROVINCIA CHIRIQUÍ

Observaciones

Funcionario/a: ROY MORALES. Cargo: GERENTE GENERAL. Título: INGENIERO. Entidad: EMPRESA DE TRANSMISION ELECTRICA, S.A..

Seleccionada Entrega Telemática

Este documento ha sido firmado con firma electrónica calificada por PORTAL TELEMATICO REGISTRO PUBLICO DE PANAMA.



Valide su documento electrónico a través del CÓDIGO QR impreso en el pie de página o a través del Identificador Electrónico: DF327ABD-8C32-456B-8CE2-FA518B85F491
Registro Público de Panamá - Vía España, frente al Hospital San Fernando
Apartado Postal 0830 - 1596 Panamá, República de Panamá - (507)501-6000



Registro Público de Panamá

RECIBO DE INGRESO

IDENTIFICADOR DEL INGRESO : bbc8e25c-b6c8-4687-b846-5fc53124697f - (No. de entradas: 1)

Presentante: JOEL PIMENTEL HERRERA (8-866-2473)

Notario:

Dueño del documento: JOEL PIMENTEL HERRERA (CÉDULA 8-866-2473)

Datos de la entrada

440716/2024 (0) - 07/11/2024 12:00:33 p.m. TOTAL PAGADO B/. 0.00 BALBOAS

Trámites solicitados

Certificado de Propiedad (con mejoras y linderos) - Cantidad 1 - Importe B/.30.00

Folios

(INMUEBLE) SAN LORENZO Código de Ubicación 4A01, Folio Real N° 11241 (F) - LOTE 4, CORREGIMIENTO SAN LORENZO, DISTRITO SAN LORENZO, PROVINCIA CHIRIQUÍ

Observaciones

Funcionario/a: ROY MORALES. Cargo: GERENTE GENERAL. Título: INGENIERO. Entidad: EMPRESA DE TRANSMISION ELECTRICA, S.A..

Seleccionada Entrega Telemática

Este documento ha sido firmado con firma electrónica calificada por PORTAL TELEMATICO REGISTRO PUBLICO DE PANAMA.



Valide su documento electrónico a través del CÓDIGO QR impreso en el pie de página o a través del Identificador Electrónico: BBC8E25C-B6C8-4687-B846-5FC53124697F
Registro Público de Panamá - Vía España, frente al Hospital San Fernando
Apartado Postal 0830 - 1596 Panamá, República de Panamá - (507)501-6000



Registro Público de Panamá

RECIBO DE INGRESO

IDENTIFICADOR DEL INGRESO : 77ff8276-6b97-40dc-a3bc-77b012254bd7 - (No. de entradas: 1)

Presentante: JOEL PIMENTEL HERRERA (8-866-2473)

Notario:

Dueño del documento: JOEL PIMENTEL HERRERA (CÉDULA 8-866-2473)

Datos de la entrada

440724/2024 (0) - 07/11/2024 12:01:08 p.m. TOTAL PAGADO B/. 0.00 BALBOAS

Trámites solicitados

Certificado de Propiedad (con mejoras y linderos) - Cantidad 1 - Importe B/.30.00

Folios

(INMUEBLE) SAN LORENZO Código de Ubicación 4A01, Folio Real N° 11239 (F) - CORREGIMIENTO SAN LORENZO, DISTRITO SAN LORENZO, PROVINCIA CHIRIQUÍ

Observaciones

Funcionario/a: ROY MORALES. Cargo: GERENTE GENERAL. Título: INGENIERO. Entidad: EMPRESA DE TRANSMISION ELECTRICA, S.A..

Seleccionada Entrega Telemática

Este documento ha sido firmado con firma electrónica calificada por PORTAL TELEMATICO REGISTRO PUBLICO DE PANAMA.



Valide su documento electrónico a través del CÓDIGO QR impreso en el pie de página o a través del Identificador Electrónico: 77FF8276-6B97-40DC-A3BC-77B012254BD7
Registro Público de Panamá - Vía España, frente al Hospital San Fernando
Apartado Postal 0830 - 1596 Panamá, República de Panamá - (507)501-6000



Registro Público de Panamá

RECIBO DE INGRESO

IDENTIFICADOR DEL INGRESO : 5f528246-9f4c-4955-8cba-78e6115b0738 - (No. de entradas: 1)

Presentante: JOEL PIMENTEL HERRERA (8-866-2473)

Notario:

Dueño del documento: JOEL PIMENTEL HERRERA (CÉDULA 8-866-2473)

Datos de la entrada

440975/2024 (0) - 07/11/2024 1:17:47 p.m. TOTAL PAGADO B/. 0.00 BALBOAS

Trámites solicitados

Certificado de Propiedad (con mejoras y linderos) - Cantidad 1 - Importe B/.30.00

Folios

(INMUEBLE) SAN LORENZO Código de Ubicación 4A01, Folio Real N° 1681 (F) - CALLE SN
BARRIADA SN , CORREGIMIENTO SAN LORENZO, DISTRITO SAN LORENZO, PROVINCIA CHIRIQUÍ

Observaciones

Funcionario/a: ROY MORALES. Cargo: GERENTE GENERAL. Título: INGENIERO. Entidad: EMPRESA DE TRANSMISION ELECTRICA, S.A..

Seleccionada Entrega Telemática

Este documento ha sido firmado con firma electrónica calificada por PORTAL TELEMATICO REGISTRO PUBLICO DE PANAMA.



Valide su documento electrónico a través del CÓDIGO QR impreso en el pie de página
o a través del Identificador Electrónico: 5F528246-9F4C-4955-8CBA-78E6115B0738
Registro Público de Panamá - Vía España, frente al Hospital San Fernando
Apartado Postal 0830 - 1596 Panamá, República de Panamá - (507)501-6000



Registro Público de Panamá

RECIBO DE INGRESO

IDENTIFICADOR DEL INGRESO : 206148d9-b48c-4adb-a815-0ff7c0e8f2f2 - (No. de entradas: 1)

Presentante: JOEL PIMENTEL HERRERA (8-866-2473)

Notario:

Dueño del documento: JOEL PIMENTEL HERRERA (CÉDULA 8-866-2473)

Datos de la entrada

440976/2024 (0) - 07/11/2024 1:18:40 p.m. TOTAL PAGADO B/. 0.00 BALBOAS

Trámites solicitados

Certificado de Propiedad (con mejoras y linderos) - Cantidad 1 - Importe B/.30.00

Folios

(INMUEBLE) SAN LORENZO Código de Ubicación 4A04, Folio Real N° 650 (F) - CORREGIMIENTO BOCA DEL MONTE, DISTRITO SAN LORENZO, PROVINCIA CHIRIQUÍ

Observaciones

Funcionario/a: ROY MORALES. Cargo: GERENTE GENERAL. Título: INGENIERO. Entidad: EMPRESA DE TRANSMISION ELECTRICA, S.A..

Seleccionada Entrega Telemática

Este documento ha sido firmado con firma electrónica calificada por PORTAL TELEMATICO REGISTRO PUBLICO DE PANAMA.



Valide su documento electrónico a través del CÓDIGO QR impreso en el pie de página o a través del Identificador Electrónico: 206148D9-B48C-4ADB-A815-0FF7C0E8F2F2
Registro Público de Panamá - Vía España, frente al Hospital San Fernando
Apartado Postal 0830 - 1596 Panamá, República de Panamá - (507)501-6000



Registro Público de Panamá

RECIBO DE INGRESO

IDENTIFICADOR DEL INGRESO : bc12e374-b964-4358-bdd8-38e0d314daa2 - (No. de entradas: 1)

Presentante: JOEL PIMENTEL HERRERA (8-866-2473)

Notario:

Dueño del documento: JOEL PIMENTEL HERRERA (CÉDULA 8-866-2473)

Datos de la entrada

440979/2024 (0) - 07/11/2024 1:19:36 p.m. TOTAL PAGADO B/. 0.00 BALBOAS

Trámites solicitados

Certificado de Propiedad (con mejoras y linderos) - Cantidad 1 - Importe B/.30.00

Folios

(INMUEBLE) SAN LORENZO Código de Ubicación 4A04, Folio Real N° 40568 (F) - CORREGIMIENTO BOCA DEL MONTE, DISTRITO SAN LORENZO, PROVINCIA CHIRIQUÍ

Observaciones

Funcionario/a: ROY MORALES. Cargo: GERENTE GENERAL. Título: INGENIERO. Entidad: EMPRESA DE TRANSMISION ELECTRICA, S.A..

Seleccionada Entrega Telemática

Este documento ha sido firmado con firma electrónica calificada por PORTAL TELEMATICO REGISTRO PUBLICO DE PANAMA.



Valide su documento electrónico a través del CÓDIGO QR impreso en el pie de página o a través del Identificador Electrónico: BC12E374-B964-4358-BDD8-38E0D314DAA2
Registro Público de Panamá - Vía España, frente al Hospital San Fernando
Apartado Postal 0830 - 1596 Panamá, República de Panamá - (507)501-6000



Registro Público de Panamá

RECIBO DE INGRESO

IDENTIFICADOR DEL INGRESO : 2077d4dc-75d8-49ba-b4cc-c0d90981c6ec - (No. de entradas: 1)

Presentante: JOEL PIMENTEL HERRERA (8-866-2473)

Notario:

Dueño del documento: JOEL PIMENTEL HERRERA (CÉDULA 8-866-2473)

Datos de la entrada

440982/2024 (0) - 07/11/2024 1:20:30 p.m. TOTAL PAGADO B/. 0.00 BALBOAS

Trámites solicitados

Certificado de Propiedad (con mejoras y linderos) - Cantidad 1 - Importe B/.30.00

Folios

(INMUEBLE) SAN LORENZO Código de Ubicación 4A10, Folio Real N° 34039 (F) - CORREGIMIENTO SAN LORENZO, DISTRITO SAN LORENZO, PROVINCIA CHIRIQUÍ

Observaciones

Funcionario/a: ROY MORALES. Cargo: GERENTE GENERAL. Título: INGENIERO. Entidad: EMPRESA DE TRANSMISION ELECTRICA, S.A..

Seleccionada Entrega Telemática

Este documento ha sido firmado con firma electrónica calificada por PORTAL TELEMATICO REGISTRO PUBLICO DE PANAMA.



Valide su documento electrónico a través del CÓDIGO QR impreso en el pie de página o a través del Identificador Electrónico: 2077D4DC-75D8-49BA-B4CC-C0D90981C6EC
Registro Público de Panamá - Vía España, frente al Hospital San Fernando
Apartado Postal 0830 - 1596 Panamá, República de Panamá - (507)501-6000



Registro Público de Panamá

RECIBO DE INGRESO

IDENTIFICADOR DEL INGRESO : 12dfa652-cb64-4555-853d-95828c692e58 - (No. de entradas: 1)

Presentante: JOEL PIMENTEL HERRERA (8-866-2473)

Notario:

Dueño del documento: JOEL PIMENTEL HERRERA (CÉDULA 8-866-2473)

Datos de la entrada

440986/2024 (0) - 07/11/2024 1:21:18 p.m. TOTAL PAGADO B/. 0.00 BALBOAS

Trámites solicitados

Certificado de Propiedad (con mejoras y linderos) - Cantidad 1 - Importe B/.30.00

Folios

(INMUEBLE) SAN LORENZO Código de Ubicación 4A01, Folio Real N° 10205 (F) - CORREGIMIENTO SAN LORENZO, DISTRITO SAN LORENZO, PROVINCIA CHIRIQUÍ

Observaciones

Funcionario/a: ROY MORALES. Cargo: GERENTE GENERAL. Título: INGENIERO. Entidad: EMPRESA DE TRANSMISION ELECTRICA, S.A..

Seleccionada Entrega Telemática

Este documento ha sido firmado con firma electrónica calificada por PORTAL TELEMATICO REGISTRO PUBLICO DE PANAMA.



Valide su documento electrónico a través del CÓDIGO QR impreso en el pie de página o a través del Identificador Electrónico: 12DFA652-CB64-4555-853D-95828C692E58
Registro Público de Panamá - Vía España, frente al Hospital San Fernando
Apartado Postal 0830 - 1596 Panamá, República de Panamá - (507)501-6000



Registro Público de Panamá

RECIBO DE INGRESO

IDENTIFICADOR DEL INGRESO : dca3b063-87a4-4b50-ab0d-3d74eebe44a0 - (No. de entradas: 1)

Presentante: JOEL PIMENTEL HERRERA (8-866-2473)

Notario:

Dueño del documento: JOEL PIMENTEL HERRERA (CÉDULA 8-866-2473)

Datos de la entrada

440988/2024 (0) - 07/11/2024 1:22:00 p.m. TOTAL PAGADO B/. 0.00 BALBOAS

Trámites solicitados

Certificado de Propiedad (con mejoras y linderos) - Cantidad 1 - Importe B/.30.00

Folios

(INMUEBLE) SAN LORENZO Código de Ubicación 4A01, Folio Real N° 10205 (F) - CORREGIMIENTO SAN LORENZO, DISTRITO SAN LORENZO, PROVINCIA CHIRIQUÍ

Observaciones

Funcionario/a: ROY MORALES. Cargo: GERENTE GENERAL. Título: INGENIERO. Entidad: EMPRESA DE TRANSMISION ELECTRICA, S.A..

Seleccionada Entrega Telemática

Este documento ha sido firmado con firma electrónica calificada por PORTAL TELEMATICO REGISTRO PUBLICO DE PANAMA.



Valide su documento electrónico a través del CÓDIGO QR impreso en el pie de página o a través del Identificador Electrónico: DCA3B063-87A4-4B50-AB0D-3D74EEBE44A0
Registro Público de Panamá - Vía España, frente al Hospital San Fernando
Apartado Postal 0830 - 1596 Panamá, República de Panamá - (507)501-6000



Registro Público de Panamá

RECIBO DE INGRESO

IDENTIFICADOR DEL INGRESO : 096cfd69-c5ec-419b-9f2d-e073e3838756 - (No. de entradas: 1)

Presentante: JOEL PIMENTEL HERRERA (8-866-2473)

Notario:

Dueño del documento: JOEL PIMENTEL HERRERA (CÉDULA 8-866-2473)

Datos de la entrada

440990/2024 (0) - 07/11/2024 1:22:49 p.m. TOTAL PAGADO B/. 0.00 BALBOAS

Trámites solicitados

Certificado de Propiedad (con mejoras y linderos) - Cantidad 1 - Importe B/.30.00

Folios

(INMUEBLE) SAN LORENZO Código de Ubicación 4A01, Folio Real N° 455 (F) - LOTE S/N, CORREGIMIENTO SAN LORENZO, DISTRITO SAN LORENZO, PROVINCIA CHIRIQUÍ

Observaciones

Funcionario/a: ROY MORALES. Cargo: GERENTE GENERAL. Título: INGENIERO. Entidad: EMPRESA DE TRANSMISION ELECTRICA, S.A..

Seleccionada Entrega Telemática

Este documento ha sido firmado con firma electrónica calificada por PORTAL TELEMATICO REGISTRO PUBLICO DE PANAMA.



Valide su documento electrónico a través del CÓDIGO QR impreso en el pie de página o a través del Identificador Electrónico: 096CFD69-C5EC-419B-9F2D-E073E3838756
Registro Público de Panamá - Vía España, frente al Hospital San Fernando
Apartado Postal 0830 - 1596 Panamá, República de Panamá - (507)501-6000



Registro Público de Panamá

RECIBO DE INGRESO

IDENTIFICADOR DEL INGRESO : 89919509-4121-4e7e-95d2-a7934fe654fd - (No. de entradas: 1)

Presentante: JOEL PIMENTEL HERRERA (8-866-2473)

Notario:

Dueño del documento: JOEL PIMENTEL HERRERA (CÉDULA 8-866-2473)

Datos de la entrada

440994/2024 (0) - 07/11/2024 1:23:35 p.m. TOTAL PAGADO B/. 0.00 BALBOAS

Trámites solicitados

Certificado de Propiedad (con mejoras y linderos) - Cantidad 1 - Importe B/.30.00

Folios

(INMUEBLE) SAN LORENZO Código de Ubicación 4A01, Folio Real N° 7497 (F) - CORREGIMIENTO SAN LORENZO, DISTRITO SAN LORENZO, PROVINCIA CHIRIQUÍ, OBSERVACIONES SUPERFICIE INICIAL:88HAS.-5450MTS2.-00DCM2 RESTO LIBRE:46HAS.-6069MTS2.-9973CTM

INSCRITA AL TOMO 747 FOLIO 116 DE ESTA SECCION.

Observaciones

Funcionario/a: ROY MORALES. Cargo: GERENTE GENERAL. Título: INGENIERO. Entidad: EMPRESA DE TRANSMISION ELECTRICA, S.A..

Seleccionada Entrega Telemática

Este documento ha sido firmado con firma electrónica calificada por PORTAL TELEMATICO REGISTRO PUBLICO DE PANAMA.



Valide su documento electrónico a través del CÓDIGO QR impreso en el pie de página o a través del Identificador Electrónico: 89919509-4121-4E7E-95D2-A7934FE654FD
Registro Público de Panamá - Vía España, frente al Hospital San Fernando
Apartado Postal 0830 - 1596 Panamá, República de Panamá - (507)501-6000



Registro Público de Panamá

RECIBO DE INGRESO

IDENTIFICADOR DEL INGRESO : 63e43d66-1da3-4c71-bd89-2442dde066f7 - (No. de entradas: 1)

Presentante: JOEL PIMENTEL HERRERA (8-866-2473)

Notario:

Dueño del documento: JOEL PIMENTEL HERRERA (CÉDULA 8-866-2473)

Datos de la entrada

440999/2024 (0) - 07/11/2024 1:24:40 p.m. TOTAL PAGADO B/. 0.00 BALBOAS

Trámites solicitados

Certificado de Propiedad (con mejoras y linderos) - Cantidad 1 - Importe B/.30.00

Folios

(INMUEBLE) SAN LORENZO Código de Ubicación 4A01, Folio Real N° 13588 (F) - CORREGIMIENTO SAN LORENZO, DISTRITO SAN LORENZO, PROVINCIA CHIRIQUÍ

Observaciones

Funcionario/a: ROY MORALES. Cargo: GERENTE GENERAL. Título: INGENIERO. Entidad: EMPRESA DE TRANSMISION ELECTRICA, S.A..

Seleccionada Entrega Telemática

Este documento ha sido firmado con firma electrónica calificada por PORTAL TELEMATICO REGISTRO PUBLICO DE PANAMA.



Valide su documento electrónico a través del CÓDIGO QR impreso en el pie de página o a través del Identificador Electrónico: 63E43D66-1DA3-4C71-BD89-2442DDE066F7
Registro Público de Panamá - Vía España, frente al Hospital San Fernando
Apartado Postal 0830 - 1596 Panamá, República de Panamá - (507)501-6000



Registro Público de Panamá

RECIBO DE INGRESO

IDENTIFICADOR DEL INGRESO : 3247d95c-5321-4970-a9e4-07cf1afe61cd - (No. de entradas: 1)

Presentante: JOEL PIMENTEL HERRERA (8-866-2473)

Notario:

Dueño del documento: JOEL PIMENTEL HERRERA (CÉDULA 8-866-2473)

Datos de la entrada

441226/2024 (0) - 07/11/2024 2:22:19 p.m. TOTAL PAGADO B/. 0.00 BALBOAS

Trámites solicitados

Certificado de Propiedad (con mejoras y linderos) - Cantidad 1 - Importe B/.30.00

Folios

(INMUEBLE) SAN LORENZO Código de Ubicación 4A01, Folio Real N° 7549 (F) - CORREGIMIENTO SAN LORENZO, DISTRITO SAN LORENZO, PROVINCIA CHIRIQUÍ

Observaciones

Funcionario/a: ROY MORALES. Cargo: GERENTE GENERAL. Título: INGENIERO. Entidad: EMPRESA DE TRANSMISION ELECTRICA, S.A..

Seleccionada Entrega Telemática

Este documento ha sido firmado con firma electrónica calificada por PORTAL TELEMATICO REGISTRO PUBLICO DE PANAMA.



Valide su documento electrónico a través del CÓDIGO QR impreso en el pie de página o a través del Identificador Electrónico: 3247D95C-5321-4970-A9E4-07CF1AFE61CD
Registro Público de Panamá - Vía España, frente al Hospital San Fernando
Apartado Postal 0830 - 1596 Panamá, República de Panamá - (507)501-6000



Registro Público de Panamá

RECIBO DE INGRESO

IDENTIFICADOR DEL INGRESO : c84c12ef-6c12-4f92-ad1e-96ed6129eee1 - (No. de entradas: 1)

Presentante: JOEL PIMENTEL HERRERA (8-866-2473)

Notario:

Dueño del documento: JOEL PIMENTEL HERRERA (CÉDULA 8-866-2473)

Datos de la entrada

441227/2024 (0) - 07/11/2024 2:22:33 p.m. TOTAL PAGADO B/. 0.00 BALBOAS

Trámites solicitados

Certificado de Propiedad (con mejoras y linderos) - Cantidad 1 - Importe B/.30.00

Folios

(INMUEBLE) SAN LORENZO Código de Ubicación 4A01, Folio Real N° 7549 (F) - CORREGIMIENTO SAN LORENZO, DISTRITO SAN LORENZO, PROVINCIA CHIRIQUÍ

Observaciones

Funcionario/a: ROY MORALES. Cargo: GERENTE GENERAL. Título: INGENIERO. Entidad: EMPRESA DE TRANSMISION ELECTRICA, S.A..

Seleccionada Entrega Telemática

Este documento ha sido firmado con firma electrónica calificada por PORTAL TELEMATICO REGISTRO PUBLICO DE PANAMA.



Valide su documento electrónico a través del CÓDIGO QR impreso en el pie de página o a través del Identificador Electrónico: C84C12EF-6C12-4F92-AD1E-96ED6129EEE1
Registro Público de Panamá - Vía España, frente al Hospital San Fernando
Apartado Postal 0830 - 1596 Panamá, República de Panamá - (507)501-6000



Registro Público de Panamá

RECIBO DE INGRESO

IDENTIFICADOR DEL INGRESO : bf88a38a-7505-48dd-8904-a825fdb419f - (No. de entradas: 1)

Presentante: JOEL PIMENTEL HERRERA (8-866-2473)

Notario:

Dueño del documento: JOEL PIMENTEL HERRERA (CÉDULA 8-866-2473)

Datos de la entrada

441229/2024 (0) - 07/11/2024 2:22:51 p.m. TOTAL PAGADO B/. 0.00 BALBOAS

Trámites solicitados

Certificado de Propiedad (con mejoras y linderos) - Cantidad 1 - Importe B/.30.00

Folios

(INMUEBLE) SAN LORENZO Código de Ubicación 4A01, Folio Real N° 7549 (F) - CORREGIMIENTO SAN LORENZO, DISTRITO SAN LORENZO, PROVINCIA CHIRIQUÍ

Observaciones

Funcionario/a: ROY MORALES. Cargo: GERENTE GENERAL. Título: INGENIERO. Entidad: EMPRESA DE TRANSMISION ELECTRICA, S.A..

Seleccionada Entrega Telemática

Este documento ha sido firmado con firma electrónica calificada por PORTAL TELEMATICO REGISTRO PUBLICO DE PANAMA.



Valide su documento electrónico a través del CÓDIGO QR impreso en el pie de página o a través del Identificador Electrónico: BF88A38A-7505-48DD-8904-A825FCDB419F
Registro Público de Panamá - Vía España, frente al Hospital San Fernando
Apartado Postal 0830 - 1596 Panamá, República de Panamá - (507)501-6000



Registro Público de Panamá

RECIBO DE INGRESO

IDENTIFICADOR DEL INGRESO : a25597f5-64d2-46da-bdc7-e5053fc90b - (No. de entradas: 1)

Presentante: JOEL PIMENTEL HERRERA (8-866-2473)

Notario:

Dueño del documento: JOEL PIMENTEL HERRERA (CÉDULA 8-866-2473)

Datos de la entrada

441232/2024 (0) - 07/11/2024 2:23:02 p.m. TOTAL PAGADO B/. 0.00 BALBOAS

Trámites solicitados

Certificado de Propiedad (con mejoras y linderos) - Cantidad 1 - Importe B/.30.00

Folios

(INMUEBLE) SAN LORENZO Código de Ubicación 4A01, Folio Real N° 7549 (F) - CORREGIMIENTO SAN LORENZO, DISTRITO SAN LORENZO, PROVINCIA CHIRIQUÍ

Observaciones

Funcionario/a: ROY MORALES. Cargo: GERENTE GENERAL. Título: INGENIERO. Entidad: EMPRESA DE TRANSMISION ELECTRICA, S.A..

Seleccionada Entrega Telemática

Este documento ha sido firmado con firma electrónica calificada por PORTAL TELEMATICO REGISTRO PUBLICO DE PANAMA.



Valide su documento electrónico a través del CÓDIGO QR impreso en el pie de página o a través del Identificador Electrónico: A25597F5-64D2-46DA-BDC7-E5053FC90B
Registro Público de Panamá - Vía España, frente al Hospital San Fernando
Apartado Postal 0830 - 1596 Panamá, República de Panamá - (507)501-6000



Registro Público de Panamá

RECIBO DE INGRESO

IDENTIFICADOR DEL INGRESO : a39ddb64-6c6e-451e-bd36-e57a5bbd3da1 - (No. de entradas: 1)

Presentante: JOEL PIMENTEL HERRERA (8-866-2473)

Notario:

Dueño del documento: JOEL PIMENTEL HERRERA (CÉDULA 8-866-2473)

Datos de la entrada

441031/2024 (0) - 07/11/2024 1:33:10 p.m. TOTAL PAGADO B/. 0.00 BALBOAS

Trámites solicitados

Certificado de Propiedad (con mejoras y linderos) - Cantidad 1 - Importe B/.30.00

Folios

(INMUEBLE) SAN FÉLIX Código de Ubicación 4908, Folio Real Nº 512 (F) - CALLE SN , LOTE .,
BARRIADA SN , CORREGIMIENTO JUAY, DISTRITO SAN FÉLIX, PROVINCIA CHIRIQUÍ

Observaciones

Funcionario/a: ROY MORALES. Cargo: GERENTE GENERAL. Título: INGENIERO. Entidad: EMPRESA DE TRANSMISION ELECTRICA, S.A..

Seleccionada Entrega Telemática

Este documento ha sido firmado con firma electrónica calificada por PORTAL TELEMATICO REGISTRO PUBLICO DE PANAMA.



Valide su documento electrónico a través del CÓDIGO QR impreso en el pie de página o a través del Identificador Electrónico: A39DDB64-6C6E-451E-BD36-E57A5BBD3DA1
Registro Público de Panamá - Vía España, frente al Hospital San Fernando
Apartado Postal 0830 - 1596 Panamá, República de Panamá - (507)501-6000



Registro Público de Panamá

RECIBO DE INGRESO

IDENTIFICADOR DEL INGRESO : ffb79633-f958-433b-9dc9-d4b7ea062ca7 - (No. de entradas: 1)

Presentante: JOEL PIMENTEL HERRERA (8-866-2473)

Notario:

Dueño del documento: JOEL PIMENTEL HERRERA (CÉDULA 8-866-2473)

Datos de la entrada

441034/2024 (0) - 07/11/2024 1:33:57 p.m. TOTAL PAGADO B/. 0.00 BALBOAS

Trámites solicitados

Certificado de Propiedad (con mejoras y linderos) - Cantidad 1 - Importe B/.30.00

Folios

(INMUEBLE) SAN FÉLIX Código de Ubicación 4901, Folio Real Nº 1501 (F) - CORREGIMIENTO LAS LAJAS CABECERA, DISTRITO SAN FÉLIX, PROVINCIA CHIRIQUÍ

Observaciones

Funcionario/a: ROY MORALES. Cargo: GERENTE GENERAL. Título: INGENIERO. Entidad: EMPRESA DE TRANSMISION ELECTRICA, S.A..

Seleccionada Entrega Telemática

Este documento ha sido firmado con firma electrónica calificada por PORTAL TELEMATICO REGISTRO PUBLICO DE PANAMA.



Valide su documento electrónico a través del CÓDIGO QR impreso en el pie de página o a través del Identificador Electrónico: FFB79633-F958-433B-9DC9-D4B7EA062CA7
Registro Público de Panamá - Vía España, frente al Hospital San Fernando
Apartado Postal 0830 - 1596 Panamá, República de Panamá - (507)501-6000



Registro Público de Panamá

RECIBO DE INGRESO

IDENTIFICADOR DEL INGRESO : edbf9b3a-9e05-4d40-b0f7-39a73782b49a - (No. de entradas: 1)

Presentante: JOEL PIMENTEL HERRERA (8-866-2473)

Notario:

Dueño del documento: JOEL PIMENTEL HERRERA (CÉDULA 8-866-2473)

Datos de la entrada

441039/2024 (0) - 07/11/2024 1:34:50 p.m. TOTAL PAGADO B/. 0.00 BALBOAS

Trámites solicitados

Certificado de Propiedad (con mejoras y linderos) - Cantidad 1 - Importe B/.30.00

Folios

(INMUEBLE) SAN FÉLIX Código de Ubicación 4911, Folio Real Nº 593 (F) - CORREGIMIENTO SAN FÉLIX, DISTRITO SAN FÉLIX, PROVINCIA CHIRIQUÍ, OBSERVACIONES FECHA INSCRIPCIÓN: 15/04/1968

Observaciones

Funcionario/a: ROY MORALES. Cargo: GERENTE GENERAL. Título: INGENIERO. Entidad: EMPRESA DE TRANSMISION ELECTRICA, S.A..

Seleccionada Entrega Telemática

Este documento ha sido firmado con firma electrónica calificada por PORTAL TELEMATICO REGISTRO PUBLICO DE PANAMA.



Valide su documento electrónico a través del CÓDIGO QR impreso en el pie de página o a través del Identificador Electrónico: EDBF9B3A-9E05-4D40-B0F7-39A73782B49A
Registro Público de Panamá - Vía España, frente al Hospital San Fernando
Apartado Postal 0830 - 1596 Panamá, República de Panamá - (507)501-6000



Registro Público de Panamá

RECIBO DE INGRESO

IDENTIFICADOR DEL INGRESO : ae039b93-8904-472d-beb4-fad0acd535dc - (No. de entradas: 1)

Presentante: JOEL PIMENTEL HERRERA (8-866-2473)

Notario:

Dueño del documento: JOEL PIMENTEL HERRERA (CÉDULA 8-866-2473)

Datos de la entrada

441042/2024 (0) - 07/11/2024 1:35:44 p.m. TOTAL PAGADO B/. 0.00 BALBOAS

Trámites solicitados

Certificado de Propiedad (con mejoras y linderos) - Cantidad 1 - Importe B/.30.00

Folios

(INMUEBLE) SAN FÉLIX Código de Ubicación 4911, Folio Real Nº 261 (F) - CORREGIMIENTO SAN FÉLIX, DISTRITO SAN FÉLIX, PROVINCIA CHIRIQUÍ

Observaciones

Funcionario/a: ROY MORALES. Cargo: GERENTE GENERAL. Título: INGENIERO. Entidad: EMPRESA DE TRANSMISION ELECTRICA, S.A..

Seleccionada Entrega Telemática

Este documento ha sido firmado con firma electrónica calificada por PORTAL TELEMATICO REGISTRO PUBLICO DE PANAMA.



Valide su documento electrónico a través del CÓDIGO QR impreso en el pie de página o a través del Identificador Electrónico: AE039B93-8904-472D-BEB4-FAD0ACD535DC
Registro Público de Panamá - Vía España, frente al Hospital San Fernando
Apartado Postal 0830 - 1596 Panamá, República de Panamá - (507)501-6000



Registro Público de Panamá

RECIBO DE INGRESO

IDENTIFICADOR DEL INGRESO : 9885ec0e-65b7-41a4-b778-4603be00305f - (No. de entradas: 1)

Presentante: JOEL PIMENTEL HERRERA (8-866-2473)

Notario:

Dueño del documento: JOEL PIMENTEL HERRERA (CÉDULA 8-866-2473)

Datos de la entrada

441050/2024 (0) - 07/11/2024 1:36:36 p.m. TOTAL PAGADO B/. 0.00 BALBOAS

Trámites solicitados

Certificado de Propiedad (con mejoras y linderos) - Cantidad 1 - Importe B/.30.00

Folios

(INMUEBLE) SAN FÉLIX Código de Ubicación 4901, Folio Real Nº 2944 (F) - LOTE 367, CORREGIMIENTO LAS LAJAS CABECERA, DISTRITO SAN FÉLIX, PROVINCIA CHIRIQUÍ, OBSERVACIONES FECHA INSCRIPCIÓN: 21/05/1973 00:00:00

Observaciones

Funcionario/a: ROY MORALES. Cargo: GERENTE GENERAL. Título: INGENIERO. Entidad: EMPRESA DE TRANSMISION ELECTRICA, S.A..

Seleccionada Entrega Telemática

Este documento ha sido firmado con firma electrónica calificada por PORTAL TELEMATICO REGISTRO PUBLICO DE PANAMA.



Valide su documento electrónico a través del CÓDIGO QR impreso en el pie de página o a través del Identificador Electrónico: 9885EC0E-65B7-41A4-B778-4603BE00305F
Registro Público de Panamá - Vía España, frente al Hospital San Fernando
Apartado Postal 0830 - 1596 Panamá, República de Panamá - (507)501-6000



Registro Público de Panamá

RECIBO DE INGRESO

IDENTIFICADOR DEL INGRESO : 4073c4f9-c500-4f53-a0da-43a219535d37 - (No. de entradas: 1)

Presentante: JOEL PIMENTEL HERRERA (8-866-2473)

Notario:

Dueño del documento: JOEL PIMENTEL HERRERA (CÉDULA 8-866-2473)

Datos de la entrada

441056/2024 (0) - 07/11/2024 1:38:12 p.m. TOTAL PAGADO B/. 0.00 BALBOAS

Trámites solicitados

Certificado de Propiedad (con mejoras y linderos) - Cantidad 1 - Importe B/.30.00

Folios

(INMUEBLE) SAN FÉLIX Código de Ubicación 49 , Folio Real N° 569 (F) - CALLE S/N , BARRIADA S/N
, DISTRITO SAN FÉLIX, PROVINCIA CHIRIQUÍ, OBSERVACIONES FECHA INSCRIPCIÓN: 01/03/2002 00:00:00

Observaciones

Funcionario/a: ROY MORALES. Cargo: GERENTE GENERAL. Título: INGENIERO. Entidad: EMPRESA DE TRANSMISION ELECTRICA, S.A..

Seleccionada Entrega Telemática

Este documento ha sido firmado con firma electrónica calificada por PORTAL TELEMATICO REGISTRO PUBLICO DE PANAMA.



Valide su documento electrónico a través del CÓDIGO QR impreso en el pie de página
o a través del Identificador Electrónico: 4073C4F9-C500-4F53-A0DA-43A219535D37
Registro Público de Panamá - Vía España, frente al Hospital San Fernando
Apartado Postal 0830 - 1596 Panamá, República de Panamá - (507)501-6000



Registro Público de Panamá

RECIBO DE INGRESO

IDENTIFICADOR DEL INGRESO : 99d11b8f-4f73-45ad-b8b2-edf4cdcdc8dc - (No. de entradas: 1)

Presentante: JOEL PIMENTEL HERRERA (8-866-2473)

Notario:

Dueño del documento: JOEL PIMENTEL HERRERA (CÉDULA 8-866-2473)

Datos de la entrada

441061/2024 (0) - 07/11/2024 1:39:10 p.m. TOTAL PAGADO B/. 0.00 BALBOAS

Trámites solicitados

Certificado de Propiedad (con mejoras y linderos) - Cantidad 1 - Importe B/.30.00

Folios

(INMUEBLE) SAN FÉLIX Código de Ubicación 4910, Folio Real Nº 567 (F) - CORREGIMIENTO SALDO DUPI, DISTRITO SAN FÉLIX, PROVINCIA CHIRIQUÍ, OBSERVACIONES FECHA INSCRIPCIÓN: 05/03/1968 00:00:00

Observaciones

Funcionario/a: ROY MORALES. Cargo: GERENTE GENERAL. Título: INGENIERO. Entidad: EMPRESA DE TRANSMISION ELECTRICA, S.A..

Seleccionada Entrega Telemática

Este documento ha sido firmado con firma electrónica calificada por PORTAL TELEMATICO REGISTRO PUBLICO DE PANAMA.



Valide su documento electrónico a través del CÓDIGO QR impreso en el pie de página o a través del Identificador Electrónico: 99D11B8F-4F73-45AD-B8B2-EDF4CDCDC8DC
Registro Público de Panamá - Vía España, frente al Hospital San Fernando
Apartado Postal 0830 - 1596 Panamá, República de Panamá - (507)501-6000



Registro Público de Panamá

RECIBO DE INGRESO

IDENTIFICADOR DEL INGRESO : a33c74cd-f4ec-470e-966a-622361ce1a1f - (No. de entradas: 1)

Presentante: JOEL PIMENTEL HERRERA (8-866-2473)

Notario:

Dueño del documento: JOEL PIMENTEL HERRERA (CÉDULA 8-866-2473)

Datos de la entrada

441067/2024 (0) - 07/11/2024 1:39:49 p.m. TOTAL PAGADO B/. 0.00 BALBOAS

Trámites solicitados

Certificado de Propiedad (con mejoras y linderos) - Cantidad 1 - Importe B/.30.00

Folios

(INMUEBLE) SAN FÉLIX Código de Ubicación 4911, Folio Real Nº 508 (F) - CORREGIMIENTO SAN FÉLIX, DISTRITO SAN FÉLIX, PROVINCIA CHIRIQUÍ

Observaciones

Funcionario/a: ROY MORALES. Cargo: GERENTE GENERAL. Título: INGENIERO. Entidad: EMPRESA DE TRANSMISION ELECTRICA, S.A..

Seleccionada Entrega Telemática

Este documento ha sido firmado con firma electrónica calificada por PORTAL TELEMATICO REGISTRO PUBLICO DE PANAMA.



Valide su documento electrónico a través del CÓDIGO QR impreso en el pie de página o a través del Identificador Electrónico: A33C74CD-F4EC-470E-966A-622361CE1A1F
Registro Público de Panamá - Vía España, frente al Hospital San Fernando
Apartado Postal 0830 - 1596 Panamá, República de Panamá - (507)501-6000



Registro Público de Panamá

RECIBO DE INGRESO

IDENTIFICADOR DEL INGRESO : 3dab7f85-888e-438b-9056-a767be2a1426 - (No. de entradas: 1)

Presentante: JOEL PIMENTEL HERRERA (8-866-2473)

Notario:

Dueño del documento: JOEL PIMENTEL HERRERA (CÉDULA 8-866-2473)

Datos de la entrada

441073/2024 (0) - 07/11/2024 1:42:21 p.m. TOTAL PAGADO B/. 0.00 BALBOAS

Trámites solicitados

Certificado de Propiedad (con mejoras y linderos) - Cantidad 1 - Importe B/.30.00

Folios

(INMUEBLE) SAN FÉLIX Código de Ubicación 4911, Folio Real Nº 2695 (F) - CORREGIMIENTO SAN FÉLIX, DISTRITO SAN FÉLIX, PROVINCIA CHIRIQUÍ

Observaciones

Funcionario/a: ROY MORALES. Cargo: GERENTE GENERAL. Título: INGENIERO. Entidad: EMPRESA DE TRANSMISION ELECTRICA, S.A..

Seleccionada Entrega Telemática

Este documento ha sido firmado con firma electrónica calificada por PORTAL TELEMATICO REGISTRO PUBLICO DE PANAMA.



Valide su documento electrónico a través del CÓDIGO QR impreso en el pie de página o a través del Identificador Electrónico: 3DAB7F85-888E-438B-9056-A767BE2A1426
Registro Público de Panamá - Vía España, frente al Hospital San Fernando
Apartado Postal 0830 - 1596 Panamá, República de Panamá - (507)501-6000



Registro Público de Panamá

RECIBO DE INGRESO

IDENTIFICADOR DEL INGRESO : 48ced7a2-a126-4b07-87eb-a4aef8430d1d - (No. de entradas: 1)

Presentante: JOEL PIMENTEL HERRERA (8-866-2473)

Notario:

Dueño del documento: JOEL PIMENTEL HERRERA (CÉDULA 8-866-2473)

Datos de la entrada

441076/2024 (0) - 07/11/2024 1:43:14 p.m. TOTAL PAGADO B/. 0.00 BALBOAS

Trámites solicitados

Certificado de Propiedad (con mejoras y linderos) - Cantidad 1 - Importe B/.30.00

Folios

(INMUEBLE) SAN FÉLIX Código de Ubicación 4901, Folio Real N° 26185 (F) - CORREGIMIENTO LAS LAJAS CABECERA, DISTRITO SAN FÉLIX, PROVINCIA CHIRIQUÍ

Observaciones

Funcionario/a: ROY MORALES. Cargo: GERENTE GENERAL. Título: INGENIERO. Entidad: EMPRESA DE TRANSMISION ELECTRICA, S.A..

Seleccionada Entrega Telemática

Este documento ha sido firmado con firma electrónica calificada por PORTAL TELEMATICO REGISTRO PUBLICO DE PANAMA.



Valide su documento electrónico a través del CÓDIGO QR impreso en el pie de página o a través del Identificador Electrónico: 48CED7A2-A126-4B07-87EB-A4AEF8430D1D
Registro Público de Panamá - Vía España, frente al Hospital San Fernando
Apartado Postal 0830 - 1596 Panamá, República de Panamá - (507)501-6000



Registro Público de Panamá

RECIBO DE INGRESO

IDENTIFICADOR DEL INGRESO : 3a196936-afe5-47c1-a1d3-b6ce05484807 - (No. de entradas: 1)

Presentante: JOEL PIMENTEL HERRERA (8-866-2473)

Notario:

Dueño del documento: JOEL PIMENTEL HERRERA (CÉDULA 8-866-2473)

Datos de la entrada

441081/2024 (0) - 07/11/2024 1:45:14 p.m. TOTAL PAGADO B/. 0.00 BALBOAS

Trámites solicitados

Certificado de Propiedad (con mejoras y linderos) - Cantidad 1 - Importe B/.30.00

Folios

(INMUEBLE) SAN FÉLIX Código de Ubicación 4910, Folio Real Nº 1996 (F) - CORREGIMIENTO SALDO DUPI, DISTRITO SAN FÉLIX, PROVINCIA CHIRIQUÍ

Observaciones

Funcionario/a: ROY MORALES. Cargo: GERENTE GENERAL. Título: INGENIERO. Entidad: EMPRESA DE TRANSMISION ELECTRICA, S.A..

Seleccionada Entrega Telemática

Este documento ha sido firmado con firma electrónica calificada por PORTAL TELEMATICO REGISTRO PUBLICO DE PANAMA.



Valide su documento electrónico a través del CÓDIGO QR impreso en el pie de página o a través del Identificador Electrónico: 3A196936-AFE5-47C1-A1D3-B6CE05484807
Registro Público de Panamá - Vía España, frente al Hospital San Fernando
Apartado Postal 0830 - 1596 Panamá, República de Panamá - (507)501-6000



Registro Público de Panamá

RECIBO DE INGRESO

IDENTIFICADOR DEL INGRESO : 475e7a11-5494-4809-9b3d-a90c4de25390 - (No. de entradas: 1)

Presentante: JOEL PIMENTEL HERRERA (8-866-2473)

Notario:

Dueño del documento: JOEL PIMENTEL HERRERA (CÉDULA 8-866-2473)

Datos de la entrada

441085/2024 (0) - 07/11/2024 1:46:30 p.m. TOTAL PAGADO B/. 0.00 BALBOAS

Trámites solicitados

Certificado de Propiedad (con mejoras y linderos) - Cantidad 1 - Importe B/.30.00

Folios

(INMUEBLE) SAN FÉLIX Código de Ubicación 4901, Folio Real Nº 1666 (F) - CORREGIMIENTO LAS LAJAS CABECERA, DISTRITO SAN FÉLIX, PROVINCIA CHIRIQUÍ

Observaciones

Funcionario/a: ROY MORALES. Cargo: GERENTE GENERAL. Título: INGENIERO. Entidad: EMPRESA DE TRANSMISION ELECTRICA, S.A..

Seleccionada Entrega Telemática

Este documento ha sido firmado con firma electrónica calificada por PORTAL TELEMATICO REGISTRO PUBLICO DE PANAMA.



Valide su documento electrónico a través del CÓDIGO QR impreso en el pie de página o a través del Identificador Electrónico: 475E7A11-5494-4809-9B3D-A90C4DE25390
Registro Público de Panamá - Vía España, frente al Hospital San Fernando
Apartado Postal 0830 - 1596 Panamá, República de Panamá - (507)501-6000



Registro Público de Panamá

RECIBO DE INGRESO

IDENTIFICADOR DEL INGRESO : 9a0a702f-b95f-4e21-8c48-4a8c44b6ebe1 - (No. de entradas: 1)

Presentante: JOEL PIMENTEL HERRERA (8-866-2473)

Notario:

Dueño del documento: JOEL PIMENTEL HERRERA (CÉDULA 8-866-2473)

Datos de la entrada

441093/2024 (0) - 07/11/2024 1:48:42 p.m. TOTAL PAGADO B/. 0.00 BALBOAS

Trámites solicitados

Certificado de Propiedad (con mejoras y linderos) - Cantidad 1 - Importe B/.30.00

Folios

(INMUEBLE) SAN FÉLIX Código de Ubicación 4911, Folio Real Nº 1204 (F) - CORREGIMIENTO SAN FÉLIX, DISTRITO SAN FÉLIX, PROVINCIA CHIRIQUÍ

Observaciones

Funcionario/a: ROY MORALES. Cargo: GERENTE GENERAL. Título: INGENIERO. Entidad: EMPRESA DE TRANSMISION ELECTRICA, S.A..

Seleccionada Entrega Telemática

Este documento ha sido firmado con firma electrónica calificada por PORTAL TELEMATICO REGISTRO PUBLICO DE PANAMA.



Valide su documento electrónico a través del CÓDIGO QR impreso en el pie de página o a través del Identificador Electrónico: 9A0A702F-B95F-4E21-8C48-4A8C44B6EBE1
Registro Público de Panamá - Vía España, frente al Hospital San Fernando
Apartado Postal 0830 - 1596 Panamá, República de Panamá - (507)501-6000



Registro Público de Panamá

RECIBO DE INGRESO

IDENTIFICADOR DEL INGRESO : 05334c2b-6faa-4d90-87f7-6121ef0c8651 - (No. de entradas: 1)

Presentante: JOEL PIMENTEL HERRERA (8-866-2473)

Notario:

Dueño del documento: JOEL PIMENTEL HERRERA (CÉDULA 8-866-2473)

Datos de la entrada

441095/2024 (0) - 07/11/2024 1:49:53 p.m. TOTAL PAGADO B/. 0.00 BALBOAS

Trámites solicitados

Certificado de Propiedad (con mejoras y linderos) - Cantidad 1 - Importe B/.30.00

Folios

(INMUEBLE) SAN FÉLIX Código de Ubicación 4911, Folio Real Nº 27664 (F) - CORREGIMIENTO SAN FÉLIX, DISTRITO SAN FÉLIX, PROVINCIA CHIRIQUÍ

Observaciones

Funcionario/a: ROY MORALES. Cargo: GERENTE GENERAL. Título: INGENIERO. Entidad: EMPRESA DE TRANSMISION ELECTRICA, S.A..

Seleccionada Entrega Telemática

Este documento ha sido firmado con firma electrónica calificada por PORTAL TELEMATICO REGISTRO PUBLICO DE PANAMA.



Valide su documento electrónico a través del CÓDIGO QR impreso en el pie de página o a través del Identificador Electrónico: 05334C2B-6FAA-4D90-87F7-6121EF0C8651
Registro Público de Panamá - Vía España, frente al Hospital San Fernando
Apartado Postal 0830 - 1596 Panamá, República de Panamá - (507)501-6000



Registro Público de Panamá

RECIBO DE INGRESO

IDENTIFICADOR DEL INGRESO : 0dd9854b-96ee-4684-a4df-d3b8e6d5af9c - (No. de entradas: 1)

Presentante: JOEL PIMENTEL HERRERA (8-866-2473)

Notario:

Dueño del documento: JOEL PIMENTEL HERRERA (CÉDULA 8-866-2473)

Datos de la entrada

441099/2024 (0) - 07/11/2024 1:51:04 p.m. TOTAL PAGADO B/. 0.00 BALBOAS

Trámites solicitados

Certificado de Propiedad (con mejoras y linderos) - Cantidad 1 - Importe B/.30.00

Folios

(INMUEBLE) SAN FÉLIX Código de Ubicación 4901, Folio Real Nº 1500 (F) - CORREGIMIENTO LAS LAJAS CABECERA, DISTRITO SAN FÉLIX, PROVINCIA CHIRIQUÍ

Observaciones

Funcionario/a: ROY MORALES. Cargo: GERENTE GENERAL. Título: INGENIERO. Entidad: EMPRESA DE TRANSMISION ELECTRICA, S.A..

Seleccionada Entrega Telemática

Este documento ha sido firmado con firma electrónica calificada por PORTAL TELEMATICO REGISTRO PUBLICO DE PANAMA.



Valide su documento electrónico a través del CÓDIGO QR impreso en el pie de página o a través del Identificador Electrónico: 0DD9854B-96EE-4684-A4DF-D3B8E6D5AF9C
Registro Público de Panamá - Vía España, frente al Hospital San Fernando
Apartado Postal 0830 - 1596 Panamá, República de Panamá - (507)501-6000



Registro Público de Panamá

RECIBO DE INGRESO

IDENTIFICADOR DEL INGRESO : 97f0c8dc-a6f7-4804-95e2-f3c9ed9d5798 - (No. de entradas: 1)

Presentante: JOEL PIMENTEL HERRERA (8-866-2473)

Notario:

Dueño del documento: JOEL PIMENTEL HERRERA (CÉDULA 8-866-2473)

Datos de la entrada

441165/2024 (0) - 07/11/2024 2:08:12 p.m. TOTAL PAGADO B/. 0.00 BALBOAS

Trámites solicitados

Certificado de Propiedad (con mejoras y linderos) - Cantidad 1 - Importe B/.30.00

Folios

(INMUEBLE) REMEDIOS Código de Ubicación 4801, Folio Real N° 931 (F) - CORREGIMIENTO REMEDIOS, DISTRITO REMEDIOS, PROVINCIA CHIRIQUÍ

Observaciones

Funcionario/a: ROY MORALES. Cargo: GERENTE GENERAL. Título: INGENIERO. Entidad: EMPRESA DE TRANSMISION ELECTRICA, S.A..

Seleccionada Entrega Telemática

Este documento ha sido firmado con firma electrónica calificada por PORTAL TELEMATICO REGISTRO PUBLICO DE PANAMA.



Valide su documento electrónico a través del CÓDIGO QR impreso en el pie de página o a través del Identificador Electrónico: 97F0C8DC-A6F7-4804-95E2-F3C9ED9D5798
Registro Público de Panamá - Vía España, frente al Hospital San Fernando
Apartado Postal 0830 - 1596 Panamá, República de Panamá - (507)501-6000



Registro Público de Panamá

RECIBO DE INGRESO

IDENTIFICADOR DEL INGRESO : 51ccd8af-f4ae-47fd-a196-9592ab679e92 - (No. de entradas: 1)

Presentante: JOEL PIMENTEL HERRERA (8-866-2473)

Notario:

Dueño del documento: JOEL PIMENTEL HERRERA (CÉDULA 8-866-2473)

Datos de la entrada

441169/2024 (0) - 07/11/2024 2:08:49 p.m. TOTAL PAGADO B/. 0.00 BALBOAS

Trámites solicitados

Certificado de Propiedad (con mejoras y linderos) - Cantidad 1 - Importe B/.30.00

Folios

(INMUEBLE) REMEDIOS Código de Ubicación 4801, Folio Real N° 951 (F) - CORREGIMIENTO REMEDIOS, DISTRITO REMEDIOS, PROVINCIA CHIRIQUÍ

Observaciones

Funcionario/a: ROY MORALES. Cargo: GERENTE GENERAL. Título: INGENIERO. Entidad: EMPRESA DE TRANSMISION ELECTRICA, S.A..

Seleccionada Entrega Telemática

Este documento ha sido firmado con firma electrónica calificada por PORTAL TELEMATICO REGISTRO PUBLICO DE PANAMA.



Valide su documento electrónico a través del CÓDIGO QR impreso en el pie de página o a través del Identificador Electrónico: 51CCD8AF-F4AE-47FD-A196-9592AB679E92
Registro Público de Panamá - Vía España, frente al Hospital San Fernando
Apartado Postal 0830 - 1596 Panamá, República de Panamá - (507)501-6000



Registro Público de Panamá

RECIBO DE INGRESO

IDENTIFICADOR DEL INGRESO : 5bf40a19-5507-4d60-ae25-8f7c2ea53e0d - (No. de entradas: 1)

Presentante: JOEL PIMENTEL HERRERA (8-866-2473)

Notario:

Dueño del documento: JOEL PIMENTEL HERRERA (CÉDULA 8-866-2473)

Datos de la entrada

441171/2024 (0) - 07/11/2024 2:09:26 p.m. TOTAL PAGADO B/. 0.00 BALBOAS

Trámites solicitados

Certificado de Propiedad (con mejoras y linderos) - Cantidad 1 - Importe B/.30.00

Folios

(INMUEBLE) REMEDIOS Código de Ubicación 4801, Folio Real N° 992 (F) - CORREGIMIENTO REMEDIOS, DISTRITO REMEDIOS, PROVINCIA CHIRIQUÍ

Observaciones

Funcionario/a: ROY MORALES. Cargo: GERENTE GENERAL. Título: INGENIERO. Entidad: EMPRESA DE TRANSMISION ELECTRICA, S.A..

Seleccionada Entrega Telemática

Este documento ha sido firmado con firma electrónica calificada por PORTAL TELEMATICO REGISTRO PUBLICO DE PANAMA.



Valide su documento electrónico a través del CÓDIGO QR impreso en el pie de página o a través del Identificador Electrónico: 5BF40A19-5507-4D60-AE25-8F7C2EA53E0D
Registro Público de Panamá - Vía España, frente al Hospital San Fernando
Apartado Postal 0830 - 1596 Panamá, República de Panamá - (507)501-6000



Registro Público de Panamá

RECIBO DE INGRESO

IDENTIFICADOR DEL INGRESO : 643cc5f6-bcab-46d8-b290-6e04fb2b9a5b - (No. de entradas: 1)

Presentante: JOEL PIMENTEL HERRERA (8-866-2473)

Notario:

Dueño del documento: JOEL PIMENTEL HERRERA (CÉDULA 8-866-2473)

Datos de la entrada

441174/2024 (0) - 07/11/2024 2:10:04 p.m. TOTAL PAGADO B/. 0.00 BALBOAS

Trámites solicitados

Certificado de Propiedad (con mejoras y linderos) - Cantidad 1 - Importe B/.30.00

Folios

(INMUEBLE) REMEDIOS Código de Ubicación 4801, Folio Real N° 556 (F) - CORREGIMIENTO REMEDIOS, DISTRITO REMEDIOS, PROVINCIA CHIRIQUÍ

Observaciones

Funcionario/a: ROY MORALES. Cargo: GERENTE GENERAL. Título: INGENIERO. Entidad: EMPRESA DE TRANSMISION ELECTRICA, S.A..

Seleccionada Entrega Telemática

Este documento ha sido firmado con firma electrónica calificada por PORTAL TELEMATICO REGISTRO PUBLICO DE PANAMA.



Valide su documento electrónico a través del CÓDIGO QR impreso en el pie de página o a través del Identificador Electrónico: 643CC5F6-BCAB-46D8-B290-6E04FB2B9A5B
Registro Público de Panamá - Vía España, frente al Hospital San Fernando
Apartado Postal 0830 - 1596 Panamá, República de Panamá - (507)501-6000



Registro Público de Panamá

RECIBO DE INGRESO

IDENTIFICADOR DEL INGRESO : 1a8d8742-7cfe-42a5-9ce3-769234fc94c7 - (No. de entradas: 1)

Presentante: JOEL PIMENTEL HERRERA (8-866-2473)

Notario:

Dueño del documento: JOEL PIMENTEL HERRERA (CÉDULA 8-866-2473)

Datos de la entrada

441182/2024 (0) - 07/11/2024 2:10:50 p.m. TOTAL PAGADO B/. 0.00 BALBOAS

Trámites solicitados

Certificado de Propiedad (con mejoras y linderos) - Cantidad 1 - Importe B/.30.00

Folios

(INMUEBLE) REMEDIOS Código de Ubicación 4803, Folio Real N° 21775 (F) - CORREGIMIENTO EL NANCITO, DISTRITO REMEDIOS, PROVINCIA CHIRIQUÍ

Observaciones

Funcionario/a: ROY MORALES. Cargo: GERENTE GENERAL. Título: INGENIERO. Entidad: EMPRESA DE TRANSMISION ELECTRICA, S.A..

Seleccionada Entrega Telemática

Este documento ha sido firmado con firma electrónica calificada por PORTAL TELEMATICO REGISTRO PUBLICO DE PANAMA.



Valide su documento electrónico a través del CÓDIGO QR impreso en el pie de página o a través del Identificador Electrónico: 1A8D8742-7CFE-42A5-9CE3-769234FC94C7
Registro Público de Panamá - Vía España, frente al Hospital San Fernando
Apartado Postal 0830 - 1596 Panamá, República de Panamá - (507)501-6000



Registro Público de Panamá

RECIBO DE INGRESO

IDENTIFICADOR DEL INGRESO : 48fab157-1003-4b5a-b000-b1be7b09e668 - (No. de entradas: 1)

Presentante: JOEL PIMENTEL HERRERA (8-866-2473)

Notario:

Dueño del documento: JOEL PIMENTEL HERRERA (CÉDULA 8-866-2473)

Datos de la entrada

441183/2024 (0) - 07/11/2024 2:11:34 p.m. TOTAL PAGADO B/. 0.00 BALBOAS

Trámites solicitados

Certificado de Propiedad (con mejoras y linderos) - Cantidad 1 - Importe B/.30.00

Folios

(INMUEBLE) REMEDIOS Código de Ubicación 4803, Folio Real N° 4870 (F) - CORREGIMIENTO EL NANCITO, DISTRITO REMEDIOS, PROVINCIA CHIRIQUÍ, OBSERVACIONES NATURALEZA: ACTUALIZACION 22-3-79

TOMO: 196

FOLIO: 452

DATOS DEL DIARIO

TOMO: 2001

ASIENTO: 122945

FECHA: 23/11/2001 10:40:40

PRESENTADO POR: JULIO RODRIGUEZ

DATOS DE LA ESCRITURA

FECHA: 04/10/2000 00:00:00

NÚMERO: 10321

NOTARÍA: 05

PROVINCIA: PANAMA

DESCRIPCION NOTARÍA: NOTARIA QUINTA DEL CIRCUITO

Observaciones

Funcionario/a: ROY MORALES. Cargo: GERENTE GENERAL. Título: INGENIERO. Entidad: EMPRESA DE TRANSMISION ELECTRICA, S.A..

Seleccionada Entrega Telemática

Este documento ha sido firmado con firma electrónica calificada por PORTAL TELEMATICO REGISTRO PUBLICO DE PANAMA.



Valide su documento electrónico a través del CÓDIGO QR impreso en el pie de página o a través del Identificador Electrónico: 48FAB157-1003-4B5A-B000-B1BE7B09E668
Registro Público de Panamá - Vía España, frente al Hospital San Fernando
Apartado Postal 0830 - 1596 Panamá, República de Panamá - (507)501-6000



Registro Público de Panamá

RECIBO DE INGRESO

IDENTIFICADOR DEL INGRESO : 7c2fe613-a177-42ae-b9ea-720a09dd1ff8 - (No. de entradas: 1)

Presentante: JOEL PIMENTEL HERRERA (8-866-2473)

Notario:

Dueño del documento: JOEL PIMENTEL HERRERA (CÉDULA 8-866-2473)

Datos de la entrada

441185/2024 (0) - 07/11/2024 2:12:11 p.m. TOTAL PAGADO B/. 0.00 BALBOAS

Trámites solicitados

Certificado de Propiedad (con mejoras y linderos) - Cantidad 1 - Importe B/.30.00

Folios

(INMUEBLE) REMEDIOS Código de Ubicación 4803, Folio Real N° 39772 (F) - CORREGIMIENTO EL NANCITO, DISTRITO REMEDIOS, PROVINCIA CHIRIQUÍ, OBSERVACIONES INSCRITRA AL ROLLO 22605, DOCUMENTO 4.

Observaciones

Funcionario/a: ROY MORALES. Cargo: GERENTE GENERAL. Título: INGENIERO. Entidad: EMPRESA DE TRANSMISION ELECTRICA, S.A..

Seleccionada Entrega Telemática

Este documento ha sido firmado con firma electrónica calificada por PORTAL TELEMATICO REGISTRO PUBLICO DE PANAMA.



Valide su documento electrónico a través del CÓDIGO QR impreso en el pie de página o a través del Identificador Electrónico: 7C2FE613-A177-42AE-B9EA-720A09DD1FF8
Registro Público de Panamá - Vía España, frente al Hospital San Fernando
Apartado Postal 0830 - 1596 Panamá, República de Panamá - (507)501-6000



Registro Público de Panamá

RECIBO DE INGRESO

IDENTIFICADOR DEL INGRESO : 5c52465e-8e99-445f-8b2e-902baaf07266 - (No. de entradas: 1)

Presentante: JOEL PIMENTEL HERRERA (8-866-2473)

Notario:

Dueño del documento: JOEL PIMENTEL HERRERA (CÉDULA 8-866-2473)

Datos de la entrada

441191/2024 (0) - 07/11/2024 2:14:12 p.m. TOTAL PAGADO B/. 0.00 BALBOAS

Trámites solicitados

Certificado de Propiedad (con mejoras y linderos) - Cantidad 1 - Importe B/.30.00

Folios

(INMUEBLE) REMEDIOS Código de Ubicación 4803, Folio Real N° 346 (F) - CORREGIMIENTO EL NANCITO, DISTRITO REMEDIOS, PROVINCIA CHIRIQUÍ, OBSERVACIONES FECHA INSCRIPCIÓN: 17/12/2001

Observaciones

Funcionario/a: ROY MORALES. Cargo: GERENTE GENERAL. Título: INGENIERO. Entidad: EMPRESA DE TRANSMISION ELECTRICA, S.A..

Seleccionada Entrega Telemática

Este documento ha sido firmado con firma electrónica calificada por PORTAL TELEMATICO REGISTRO PUBLICO DE PANAMA.



Valide su documento electrónico a través del CÓDIGO QR impreso en el pie de página o a través del Identificador Electrónico: 5C52465E-8E99-445F-8B2E-902BAAF07266
Registro Público de Panamá - Vía España, frente al Hospital San Fernando
Apartado Postal 0830 - 1596 Panamá, República de Panamá - (507)501-6000



Registro Público de Panamá

RECIBO DE INGRESO

IDENTIFICADOR DEL INGRESO : 61b31c43-a0ff-4b52-88f6-37fa9e558d55 - (No. de entradas: 1)

Presentante: JOEL PIMENTEL HERRERA (8-866-2473)

Notario:

Dueño del documento: JOEL PIMENTEL HERRERA (CÉDULA 8-866-2473)

Datos de la entrada

441199/2024 (0) - 07/11/2024 2:15:54 p.m. TOTAL PAGADO B/. 0.00 BALBOAS

Trámites solicitados

Certificado de Propiedad (con mejoras y linderos) - Cantidad 1 - Importe B/.30.00

Folios

(INMUEBLE) REMEDIOS Código de Ubicación 4803, Folio Real N° 3851 (F) - LOTE S/N, SEGUN PLANO NO. 48-3379, CORREGIMIENTO EL NANCITO, DISTRITO REMEDIOS, PROVINCIA CHIRIQUÍ

Observaciones

Funcionario/a: ROY MORALES. Cargo: GERENTE GENERAL. Título: INGENIERO. Entidad: EMPRESA DE TRANSMISION ELECTRICA, S.A..

Seleccionada Entrega Telemática

Este documento ha sido firmado con firma electrónica calificada por PORTAL TELEMATICO REGISTRO PUBLICO DE PANAMA.



Valide su documento electrónico a través del CÓDIGO QR impreso en el pie de página o a través del Identificador Electrónico: 61B31C43-A0FF-4B52-88F6-37FA9E558D55
Registro Público de Panamá - Vía España, frente al Hospital San Fernando
Apartado Postal 0830 - 1596 Panamá, República de Panamá - (507)501-6000



Registro Público de Panamá

RECIBO DE INGRESO

IDENTIFICADOR DEL INGRESO : aecbdf86-d94e-4dc6-bbb1-f1b68255daaf - (No. de entradas: 1)

Presentante: JOEL PIMENTEL HERRERA (8-866-2473)

Notario:

Dueño del documento: JOEL PIMENTEL HERRERA (CÉDULA 8-866-2473)

Datos de la entrada

441201/2024 (0) - 07/11/2024 2:16:44 p.m. TOTAL PAGADO B/. 0.00 BALBOAS

Trámites solicitados

Certificado de Propiedad (con mejoras y linderos) - Cantidad 1 - Importe B/.30.00

Folios

(INMUEBLE) TOLÉ Código de Ubicación 4B01, Folio Real N° 40574 (F) - CORREGIMIENTO TOLÉ, DISTRITO TOLÉ, PROVINCIA CHIRIQUÍ

Observaciones

Funcionario/a: ROY MORALES. Cargo: GERENTE GENERAL. Título: INGENIERO. Entidad: EMPRESA DE TRANSMISION ELECTRICA, S.A..

Seleccionada Entrega Telemática

Este documento ha sido firmado con firma electrónica calificada por PORTAL TELEMATICO REGISTRO PUBLICO DE PANAMA.



Valide su documento electrónico a través del CÓDIGO QR impreso en el pie de página o a través del Identificador Electrónico: AECBDF86-D94E-4DC6-BBB1-F1B68255DAAF
Registro Público de Panamá - Vía España, frente al Hospital San Fernando
Apartado Postal 0830 - 1596 Panamá, República de Panamá - (507)501-6000



Registro Público de Panamá

RECIBO DE INGRESO

IDENTIFICADOR DEL INGRESO : 0e3845c6-9dcf-4bfc-8c89-c3f1e0dc4b10 - (No. de entradas: 1)

Presentante: JOEL PIMENTEL HERRERA (8-866-2473)

Notario:

Dueño del documento: JOEL PIMENTEL HERRERA (CÉDULA 8-866-2473)

Datos de la entrada

441203/2024 (0) - 07/11/2024 2:17:33 p.m. TOTAL PAGADO B/. 0.00 BALBOAS

Trámites solicitados

Certificado de Propiedad (con mejoras y linderos) - Cantidad 1 - Importe B/.30.00

Folios

(INMUEBLE) TOLÉ Código de Ubicación 4B01, Folio Real N° 42780 (F) - CORREGIMIENTO TOLÉ, DISTRITO TOLÉ, PROVINCIA CHIRIQUÍ

Observaciones

Funcionario/a: ROY MORALES. Cargo: GERENTE GENERAL. Título: INGENIERO. Entidad: EMPRESA DE TRANSMISION ELECTRICA, S.A..

Seleccionada Entrega Telemática

Este documento ha sido firmado con firma electrónica calificada por PORTAL TELEMATICO REGISTRO PUBLICO DE PANAMA.



Valide su documento electrónico a través del CÓDIGO QR impreso en el pie de página o a través del Identificador Electrónico: 0E3845C6-9DCF-4BFC-8C89-C3F1E0DC4B10
Registro Público de Panamá - Vía España, frente al Hospital San Fernando
Apartado Postal 0830 - 1596 Panamá, República de Panamá - (507)501-6000



Registro Público de Panamá

RECIBO DE INGRESO

IDENTIFICADOR DEL INGRESO : 97816692-6a22-43db-994e-e11e6de41c16 - (No. de entradas: 1)

Presentante: JOEL PIMENTEL HERRERA (8-866-2473)

Notario:

Dueño del documento: JOEL PIMENTEL HERRERA (CÉDULA 8-866-2473)

Datos de la entrada

441208/2024 (0) - 07/11/2024 2:18:39 p.m. TOTAL PAGADO B/. 0.00 BALBOAS

Trámites solicitados

Certificado de Propiedad (con mejoras y linderos) - Cantidad 1 - Importe B/.30.00

Folios

(INMUEBLE) TOLÉ Código de Ubicación 4B01, Folio Real N° 43656 (F) - CORREGIMIENTO TOLÉ, DISTRITO TOLÉ, PROVINCIA CHIRIQUÍ

Observaciones

Funcionario/a: ROY MORALES. Cargo: GERENTE GENERAL. Título: INGENIERO. Entidad: EMPRESA DE TRANSMISION ELECTRICA, S.A..

Seleccionada Entrega Telemática

Este documento ha sido firmado con firma electrónica calificada por PORTAL TELEMATICO REGISTRO PUBLICO DE PANAMA.



Valide su documento electrónico a través del CÓDIGO QR impreso en el pie de página o a través del Identificador Electrónico: 97816692-6A22-43DB-994E-E11E6DE41C16
Registro Público de Panamá - Vía España, frente al Hospital San Fernando
Apartado Postal 0830 - 1596 Panamá, República de Panamá - (507)501-6000



Registro Público de Panamá

RECIBO DE INGRESO

IDENTIFICADOR DEL INGRESO : e5675103-41cf-48f6-89ce-6666cc8acbee - (No. de entradas: 1)

Presentante: JOEL PIMENTEL HERRERA (8-866-2473)

Notario:

Dueño del documento: JOEL PIMENTEL HERRERA (CÉDULA 8-866-2473)

Datos de la entrada

441212/2024 (0) - 07/11/2024 2:19:26 p.m. TOTAL PAGADO B/. 0.00 BALBOAS

Trámites solicitados

Certificado de Propiedad (con mejoras y linderos) - Cantidad 1 - Importe B/.30.00

Folios

(INMUEBLE) TOLÉ Código de Ubicación 4B01, Folio Real N° 23497 (F) - LOTE B , CORREGIMIENTO TOLÉ, DISTRITO TOLÉ, PROVINCIA CHIRIQUÍ

Observaciones

Funcionario/a: ROY MORALES. Cargo: GERENTE GENERAL. Título: INGENIERO. Entidad: EMPRESA DE TRANSMISION ELECTRICA, S.A..

Seleccionada Entrega Telemática

Este documento ha sido firmado con firma electrónica calificada por PORTAL TELEMATICO REGISTRO PUBLICO DE PANAMA.



Valide su documento electrónico a través del CÓDIGO QR impreso en el pie de página o a través del Identificador Electrónico: E5675103-41CF-48F6-89CE-6666CC8ACBEE
Registro Público de Panamá - Vía España, frente al Hospital San Fernando
Apartado Postal 0830 - 1596 Panamá, República de Panamá - (507)501-6000



Registro Público de Panamá

RECIBO DE INGRESO

IDENTIFICADOR DEL INGRESO : 53143af5-de45-4030-b53b-a433006660a6 - (No. de entradas: 1)

Presentante: JOEL PIMENTEL HERRERA (8-866-2473)

Notario:

Dueño del documento: JOEL PIMENTEL HERRERA (CÉDULA 8-866-2473)

Datos de la entrada

441217/2024 (0) - 07/11/2024 2:20:09 p.m. TOTAL PAGADO B/. 0.00 BALBOAS

Trámites solicitados

Certificado de Propiedad (con mejoras y linderos) - Cantidad 1 - Importe B/.30.00

Folios

(INMUEBLE) TOLÉ Código de Ubicación 4B01, Folio Real N° 10343 (F) - CORREGIMIENTO TOLÉ, DISTRITO TOLÉ, PROVINCIA CHIRIQUÍ

Observaciones

Funcionario/a: ROY MORALES. Cargo: GERENTE GENERAL. Título: INGENIERO. Entidad: EMPRESA DE TRANSMISION ELECTRICA, S.A..

Seleccionada Entrega Telemática

Este documento ha sido firmado con firma electrónica calificada por PORTAL TELEMATICO REGISTRO PUBLICO DE PANAMA.



Valide su documento electrónico a través del CÓDIGO QR impreso en el pie de página o a través del Identificador Electrónico: 53143AF5-DE45-4030-B53B-A433006660A6
Registro Público de Panamá - Vía España, frente al Hospital San Fernando
Apartado Postal 0830 - 1596 Panamá, República de Panamá - (507)501-6000



Registro Público de Panamá

RECIBO DE INGRESO

IDENTIFICADOR DEL INGRESO : 6524719a-8875-4e76-9cb8-b141d713cb03 - (No. de entradas: 1)

Presentante: JOEL PIMENTEL HERRERA (8-866-2473)

Notario:

Dueño del documento: JOEL PIMENTEL HERRERA (CÉDULA 8-866-2473)

Datos de la entrada

441221/2024 (0) - 07/11/2024 2:20:55 p.m. TOTAL PAGADO B/. 0.00 BALBOAS

Trámites solicitados

Certificado de Propiedad (con mejoras y linderos) - Cantidad 1 - Importe B/.30.00

Folios

(INMUEBLE) REMEDIOS Código de Ubicación 4801, Folio Real N° 11505 (F) - LOTE 2, CORREGIMIENTO REMEDIOS, DISTRITO REMEDIOS, PROVINCIA CHIRIQUÍ, OBSERVACIONES FINCA INSCRITA A TOMO 1035, FOLIO 200

Observaciones

Funcionario/a: ROY MORALES. Cargo: GERENTE GENERAL. Título: INGENIERO. Entidad: EMPRESA DE TRANSMISION ELECTRICA, S.A..

Seleccionada Entrega Telemática

Este documento ha sido firmado con firma electrónica calificada por PORTAL TELEMATICO REGISTRO PUBLICO DE PANAMA.



Valide su documento electrónico a través del CÓDIGO QR impreso en el pie de página o a través del Identificador Electrónico: 6524719A-8875-4E76-9CB8-B141D713CB03
Registro Público de Panamá - Vía España, frente al Hospital San Fernando
Apartado Postal 0830 - 1596 Panamá, República de Panamá - (507)501-6000



Registro Público de Panamá

RECIBO DE INGRESO

IDENTIFICADOR DEL INGRESO : b233e94c-aacd-461d-9ebe-6f37790669de - (No. de entradas: 1)

Presentante: JOEL PIMENTEL HERRERA (8-866-2473)

Notario:

Dueño del documento: JOEL PIMENTEL HERRERA (CÉDULA 8-866-2473)

Datos de la entrada

441312/2024 (0) - 07/11/2024 2:39:15 p.m. TOTAL PAGADO B/. 0.00 BALBOAS

Trámites solicitados

Certificado de Propiedad (con mejoras y linderos) - Cantidad 1 - Importe B/.30.00

Folios

(INMUEBLE) LAS PALMAS Código de Ubicación 94 , Folio Real Nº 421 (F) - CALLE , BARRIADA , CORREGIMIENTO LAS PALMAS, DISTRITO LAS PALMAS, PROVINCIA VERAGUAS

Observaciones

Funcionario/a: ROY MORALES. Cargo: GERENTE GENERAL. Título: INGENIERO. Entidad: EMPRESA DE TRANSMISION ELECTRICA, S.A..

Seleccionada Entrega Telemática

Este documento ha sido firmado con firma electrónica calificada por PORTAL TELEMATICO REGISTRO PUBLICO DE PANAMA.



Valide su documento electrónico a través del CÓDIGO QR impreso en el pie de página o a través del Identificador Electrónico: B233E94C-AACD-461D-9EBE-6F37790669DE
Registro Público de Panamá - Vía España, frente al Hospital San Fernando
Apartado Postal 0830 - 1596 Panamá, República de Panamá - (507)501-6000



Registro Público de Panamá

RECIBO DE INGRESO

IDENTIFICADOR DEL INGRESO : c826e609-cd33-4524-be6b-3b0b8f0325aa - (No. de entradas: 1)

Presentante: JOEL PIMENTEL HERRERA (8-866-2473)

Notario:

Dueño del documento: JOEL PIMENTEL HERRERA (CÉDULA 8-866-2473)

Datos de la entrada

441315/2024 (0) - 07/11/2024 2:40:09 p.m. TOTAL PAGADO B/. 0.00 BALBOAS

Trámites solicitados

Certificado de Propiedad (con mejoras y linderos) - Cantidad 1 - Importe B/.30.00

Folios

(INMUEBLE) LAS PALMAS Código de Ubicación 9406, Folio Real Nº 8714 (F) - CALLE S/N , LOTE
LIMON NO.2, BARRIADA S/N , CORREGIMIENTO EL PRADO, DISTRITO LAS PALMAS, PROVINCIA
VERAGUAS

Observaciones

Funcionario/a: ROY MORALES. Cargo: GERENTE GENERAL. Título: INGENIERO. Entidad: EMPRESA DE TRANSMISION ELECTRICA, S.A..

Seleccionada Entrega Telemática

Este documento ha sido firmado con firma electrónica calificada por PORTAL TELEMATICO REGISTRO PUBLICO DE PANAMA.



Valide su documento electrónico a través del CÓDIGO QR impreso en el pie de página
o a través del Identificador Electrónico: C826E609-CD33-4524-BE6B-3B0B8F0325AA
Registro Público de Panamá - Vía España, frente al Hospital San Fernando
Apartado Postal 0830 - 1596 Panamá, República de Panamá - (507)501-6000



Registro Público de Panamá

RECIBO DE INGRESO

IDENTIFICADOR DEL INGRESO : 3e579914-e653-4836-877c-519e8fc623c1 - (No. de entradas: 1)

Presentante: JOEL PIMENTEL HERRERA (8-866-2473)

Notario:

Dueño del documento: JOEL PIMENTEL HERRERA (CÉDULA 8-866-2473)

Datos de la entrada

441321/2024 (0) - 07/11/2024 2:40:49 p.m. TOTAL PAGADO B/. 0.00 BALBOAS

Trámites solicitados

Certificado de Propiedad (con mejoras y linderos) - Cantidad 1 - Importe B/.30.00

Folios

(INMUEBLE) LAS PALMAS Código de Ubicación 9401, Folio Real Nº 8721 (F) - CALLE S/N , LOTE
LIMON NO.1, BARRIADA S/N , CORREGIMIENTO LAS PALMAS, DISTRITO LAS PALMAS, PROVINCIA
VERAGUAS

Observaciones

Funcionario/a: ROY MORALES. Cargo: GERENTE GENERAL. Título: INGENIERO. Entidad: EMPRESA DE TRANSMISION ELECTRICA, S.A..

Seleccionada Entrega Telemática

Este documento ha sido firmado con firma electrónica calificada por PORTAL TELEMATICO REGISTRO PUBLICO DE PANAMA.



Valide su documento electrónico a través del CÓDIGO QR impreso en el pie de página
o a través del Identificador Electrónico: 3E579914-E653-4836-877C-519E8FC623C1
Registro Público de Panamá - Vía España, frente al Hospital San Fernando
Apartado Postal 0830 - 1596 Panamá, República de Panamá - (507)501-6000



Registro Público de Panamá

RECIBO DE INGRESO

IDENTIFICADOR DEL INGRESO : 1283da10-8d6a-455e-894a-3f2fb551e77d - (No. de entradas: 1)

Presentante: JOEL PIMENTEL HERRERA (8-866-2473)

Notario:

Dueño del documento: JOEL PIMENTEL HERRERA (CÉDULA 8-866-2473)

Datos de la entrada

441326/2024 (0) - 07/11/2024 2:41:28 p.m. TOTAL PAGADO B/. 0.00 BALBOAS

Trámites solicitados

Certificado de Propiedad (con mejoras y linderos) - Cantidad 1 - Importe B/.30.00

Folios

(INMUEBLE) LAS PALMAS Código de Ubicación 9401, Folio Real Nº 8692 (F) - CORREGIMIENTO LAS PALMAS, DISTRITO LAS PALMAS, PROVINCIA VERAGUAS

Observaciones

Funcionario/a: ROY MORALES. Cargo: GERENTE GENERAL. Título: INGENIERO. Entidad: EMPRESA DE TRANSMISION ELECTRICA, S.A..

Seleccionada Entrega Telemática

Este documento ha sido firmado con firma electrónica calificada por PORTAL TELEMATICO REGISTRO PUBLICO DE PANAMA.



Valide su documento electrónico a través del CÓDIGO QR impreso en el pie de página o a través del Identificador Electrónico: 1283DA10-8D6A-455E-894A-3F2FB551E77D
Registro Público de Panamá - Vía España, frente al Hospital San Fernando
Apartado Postal 0830 - 1596 Panamá, República de Panamá - (507)501-6000



Registro Público de Panamá

RECIBO DE INGRESO

IDENTIFICADOR DEL INGRESO : 3489f91b-9b5b-47ce-b30b-3c059b35f430 - (No. de entradas: 1)

Presentante: JOEL PIMENTEL HERRERA (8-866-2473)

Notario:

Dueño del documento: JOEL PIMENTEL HERRERA (CÉDULA 8-866-2473)

Datos de la entrada

441330/2024 (0) - 07/11/2024 2:42:07 p.m. TOTAL PAGADO B/. 0.00 BALBOAS

Trámites solicitados

Certificado de Propiedad (con mejoras y linderos) - Cantidad 1 - Importe B/.30.00

Folios

(INMUEBLE) LAS PALMAS Código de Ubicación 9407, Folio Real Nº 7255 (F) - CORREGIMIENTO EL RINCÓN, DISTRITO LAS PALMAS, PROVINCIA VERAGUAS

Observaciones

Funcionario/a: ROY MORALES. Cargo: GERENTE GENERAL. Título: INGENIERO. Entidad: EMPRESA DE TRANSMISION ELECTRICA, S.A..

Seleccionada Entrega Telemática

Este documento ha sido firmado con firma electrónica calificada por PORTAL TELEMATICO REGISTRO PUBLICO DE PANAMA.



Valide su documento electrónico a través del CÓDIGO QR impreso en el pie de página o a través del Identificador Electrónico: 3489F91B-9B5B-47CE-B30B-3C059B35F430
Registro Público de Panamá - Vía España, frente al Hospital San Fernando
Apartado Postal 0830 - 1596 Panamá, República de Panamá - (507)501-6000



Registro Público de Panamá

RECIBO DE INGRESO

IDENTIFICADOR DEL INGRESO : a565bb65-455b-4633-be07-fe173ad1ac7d - (No. de entradas: 1)

Presentante: JOEL PIMENTEL HERRERA (8-866-2473)

Notario:

Dueño del documento: JOEL PIMENTEL HERRERA (CÉDULA 8-866-2473)

Datos de la entrada

441334/2024 (0) - 07/11/2024 2:43:14 p.m. TOTAL PAGADO B/. 0.00 BALBOAS

Trámites solicitados

Certificado de Propiedad (con mejoras y linderos) - Cantidad 1 - Importe B/.30.00

Folios

(INMUEBLE) LAS PALMAS Código de Ubicación 9407, Folio Real Nº 169 (F) - CORREGIMIENTO EL RINCÓN, DISTRITO LAS PALMAS, PROVINCIA VERAGUAS

Observaciones

Funcionario/a: ROY MORALES. Cargo: GERENTE GENERAL. Título: INGENIERO. Entidad: EMPRESA DE TRANSMISION ELECTRICA, S.A..

Seleccionada Entrega Telemática

Este documento ha sido firmado con firma electrónica calificada por PORTAL TELEMATICO REGISTRO PUBLICO DE PANAMA.



Valide su documento electrónico a través del CÓDIGO QR impreso en el pie de página o a través del Identificador Electrónico: A565BB65-455B-4633-BE07-FE173AD1AC7D
Registro Público de Panamá - Vía España, frente al Hospital San Fernando
Apartado Postal 0830 - 1596 Panamá, República de Panamá - (507)501-6000



Registro Público de Panamá

RECIBO DE INGRESO

IDENTIFICADOR DEL INGRESO : 2a73c81b-d7ef-48be-b443-3b70c5b5c01d - (No. de entradas: 1)

Presentante: JOEL PIMENTEL HERRERA (8-866-2473)

Notario:

Dueño del documento: JOEL PIMENTEL HERRERA (CÉDULA 8-866-2473)

Datos de la entrada

441338/2024 (0) - 07/11/2024 2:43:55 p.m. TOTAL PAGADO B/. 0.00 BALBOAS

Trámites solicitados

Certificado de Propiedad (con mejoras y linderos) - Cantidad 1 - Importe B/.30.00

Folios

(INMUEBLE) LAS PALMAS Código de Ubicación 9401, Folio Real Nº 6731 (F) - CORREGIMIENTO LAS PALMAS, DISTRITO LAS PALMAS, PROVINCIA VERAGUAS, OBSERVACIONES TITULO GRATUITO

Observaciones

Funcionario/a: ROY MORALES. Cargo: GERENTE GENERAL. Título: INGENIERO. Entidad: EMPRESA DE TRANSMISION ELECTRICA, S.A..

Seleccionada Entrega Telemática

Este documento ha sido firmado con firma electrónica calificada por PORTAL TELEMATICO REGISTRO PUBLICO DE PANAMA.



Valide su documento electrónico a través del CÓDIGO QR impreso en el pie de página o a través del Identificador Electrónico: 2A73C81B-D7EF-48BE-B443-3B70C5B5C01D
Registro Público de Panamá - Vía España, frente al Hospital San Fernando
Apartado Postal 0830 - 1596 Panamá, República de Panamá - (507)501-6000



Registro Público de Panamá

RECIBO DE INGRESO

IDENTIFICADOR DEL INGRESO : d74db6a5-7cc8-46d4-9c5d-3910fe4c50b9 - (No. de entradas: 1)

Presentante: JOEL PIMENTEL HERRERA (8-866-2473)

Notario:

Dueño del documento: JOEL PIMENTEL HERRERA (CÉDULA 8-866-2473)

Datos de la entrada

441344/2024 (0) - 07/11/2024 2:44:45 p.m. TOTAL PAGADO B/. 0.00 BALBOAS

Trámites solicitados

Certificado de Propiedad (con mejoras y linderos) - Cantidad 1 - Importe B/.30.00

Folios

(INMUEBLE) LA MESA Código de Ubicación 9305, Folio Real N° 13995 (F) - CORREGIMIENTO SAN BARTOLO, DISTRITO LA MESA, PROVINCIA VERAGUAS

Observaciones

Funcionario/a: ROY MORALES. Cargo: GERENTE GENERAL. Título: INGENIERO. Entidad: EMPRESA DE TRANSMISION ELECTRICA, S.A..

Seleccionada Entrega Telemática

Este documento ha sido firmado con firma electrónica calificada por PORTAL TELEMATICO REGISTRO PUBLICO DE PANAMA.



Valide su documento electrónico a través del CÓDIGO QR impreso en el pie de página o a través del Identificador Electrónico: D74DB6A5-7CC8-46D4-9C5D-3910FE4C50B9
Registro Público de Panamá - Vía España, frente al Hospital San Fernando
Apartado Postal 0830 - 1596 Panamá, República de Panamá - (507)501-6000



Registro Público de Panamá

RECIBO DE INGRESO

IDENTIFICADOR DEL INGRESO : f1c5fff9-fb37-4407-b38e-7f5cc295da4f - (No. de entradas: 1)

Presentante: JOEL PIMENTEL HERRERA (8-866-2473)

Notario:

Dueño del documento: JOEL PIMENTEL HERRERA (CÉDULA 8-866-2473)

Datos de la entrada

441349/2024 (0) - 07/11/2024 2:45:23 p.m. TOTAL PAGADO B/. 0.00 BALBOAS

Trámites solicitados

Certificado de Propiedad (con mejoras y linderos) - Cantidad 1 - Importe B/.30.00

Folios

(INMUEBLE) LA MESA Código de Ubicación 9305, Folio Real N° 13997 (F) - CORREGIMIENTO SAN BARTOLO, DISTRITO LA MESA, PROVINCIA VERAGUAS

Observaciones

Funcionario/a: ROY MORALES. Cargo: GERENTE GENERAL. Título: INGENIERO. Entidad: EMPRESA DE TRANSMISION ELECTRICA, S.A..

Seleccionada Entrega Telemática

Este documento ha sido firmado con firma electrónica calificada por PORTAL TELEMATICO REGISTRO PUBLICO DE PANAMA.



Valide su documento electrónico a través del CÓDIGO QR impreso en el pie de página o a través del Identificador Electrónico: F1C5FFF9-FB37-4407-B38E-7F5CC295DA4F
Registro Público de Panamá - Vía España, frente al Hospital San Fernando
Apartado Postal 0830 - 1596 Panamá, República de Panamá - (507)501-6000



Registro Público de Panamá

RECIBO DE INGRESO

IDENTIFICADOR DEL INGRESO : 96fdd4ab-de07-4f9e-aa76-18e76f563a3c - (No. de entradas: 1)

Presentante: JOEL PIMENTEL HERRERA (8-866-2473)

Notario:

Dueño del documento: JOEL PIMENTEL HERRERA (CÉDULA 8-866-2473)

Datos de la entrada

441354/2024 (0) - 07/11/2024 2:46:01 p.m. TOTAL PAGADO B/. 0.00 BALBOAS

Trámites solicitados

Certificado de Propiedad (con mejoras y linderos) - Cantidad 1 - Importe B/.30.00

Folios

(INMUEBLE) LA MESA Código de Ubicación 9305, Folio Real N° 14001 (F) - CORREGIMIENTO SAN BARTOLO, DISTRITO LA MESA, PROVINCIA VERAGUAS

Observaciones

Funcionario/a: ROY MORALES. Cargo: GERENTE GENERAL. Título: INGENIERO. Entidad: EMPRESA DE TRANSMISION ELECTRICA, S.A..

Seleccionada Entrega Telemática

Este documento ha sido firmado con firma electrónica calificada por PORTAL TELEMATICO REGISTRO PUBLICO DE PANAMA.



Valide su documento electrónico a través del CÓDIGO QR impreso en el pie de página o a través del Identificador Electrónico: 96FDD4AB-DE07-4F9E-AA76-18E76F563A3C
Registro Público de Panamá - Vía España, frente al Hospital San Fernando
Apartado Postal 0830 - 1596 Panamá, República de Panamá - (507)501-6000



Registro Público de Panamá

RECIBO DE INGRESO

IDENTIFICADOR DEL INGRESO : d69dcd13-8a0a-4537-9b66-7739bc5fd522 - (No. de entradas: 1)

Presentante: JOEL PIMENTEL HERRERA (8-866-2473)

Notario:

Dueño del documento: JOEL PIMENTEL HERRERA (CÉDULA 8-866-2473)

Datos de la entrada

441355/2024 (0) - 07/11/2024 2:46:53 p.m. TOTAL PAGADO B/. 0.00 BALBOAS

Trámites solicitados

Certificado de Propiedad (con mejoras y linderos) - Cantidad 1 - Importe B/.30.00

Folios

(INMUEBLE) LA MESA Código de Ubicación 9305, Folio Real N° 14002 (F) - CORREGIMIENTO SAN BARTOLO, DISTRITO LA MESA, PROVINCIA VERAGUAS

Observaciones

Funcionario/a: ROY MORALES. Cargo: GERENTE GENERAL. Título: INGENIERO. Entidad: EMPRESA DE TRANSMISION ELECTRICA, S.A..

Seleccionada Entrega Telemática

Este documento ha sido firmado con firma electrónica calificada por PORTAL TELEMATICO REGISTRO PUBLICO DE PANAMA.



Valide su documento electrónico a través del CÓDIGO QR impreso en el pie de página o a través del Identificador Electrónico: D69DCD13-8A0A-4537-9B66-7739BC5FD522
Registro Público de Panamá - Vía España, frente al Hospital San Fernando
Apartado Postal 0830 - 1596 Panamá, República de Panamá - (507)501-6000



Registro Público de Panamá

RECIBO DE INGRESO

IDENTIFICADOR DEL INGRESO : 1be7c6d4-6138-4c71-b8cc-e0ad21b3e125 - (No. de entradas: 1)

Presentante: JOEL PIMENTEL HERRERA (8-866-2473)

Notario:

Dueño del documento: JOEL PIMENTEL HERRERA (CÉDULA 8-866-2473)

Datos de la entrada

441359/2024 (0) - 07/11/2024 2:47:44 p.m. TOTAL PAGADO B/. 0.00 BALBOAS

Trámites solicitados

Certificado de Propiedad (con mejoras y linderos) - Cantidad 1 - Importe B/.30.00

Folios

(INMUEBLE) LA MESA Código de Ubicación 9305, Folio Real N° 28979 (F) - CORREGIMIENTO SAN BARTOLO, DISTRITO LA MESA, PROVINCIA VERAGUAS

Observaciones

Funcionario/a: ROY MORALES. Cargo: GERENTE GENERAL. Título: INGENIERO. Entidad: EMPRESA DE TRANSMISION ELECTRICA, S.A..

Seleccionada Entrega Telemática

Este documento ha sido firmado con firma electrónica calificada por PORTAL TELEMATICO REGISTRO PUBLICO DE PANAMA.



Valide su documento electrónico a través del CÓDIGO QR impreso en el pie de página o a través del Identificador Electrónico: 1BE7C6D4-6138-4C71-B8CC-E0AD21B3E125
Registro Público de Panamá - Vía España, frente al Hospital San Fernando
Apartado Postal 0830 - 1596 Panamá, República de Panamá - (507)501-6000



Registro Público de Panamá

RECIBO DE INGRESO

IDENTIFICADOR DEL INGRESO : 4fb147a2-8658-4b83-88c6-3e4412b45dc5 - (No. de entradas: 1)

Presentante: JOEL PIMENTEL HERRERA (8-866-2473)

Notario:

Dueño del documento: JOEL PIMENTEL HERRERA (CÉDULA 8-866-2473)

Datos de la entrada

441364/2024 (0) - 07/11/2024 2:48:48 p.m. TOTAL PAGADO B/. 0.00 BALBOAS

Trámites solicitados

Certificado de Propiedad (con mejoras y linderos) - Cantidad 1 - Importe B/.30.00

Folios

(INMUEBLE) LA MESA Código de Ubicación 9305, Folio Real N° 35946 (F) - CORREGIMIENTO SAN BARTOLO, DISTRITO LA MESA, PROVINCIA VERAGUAS, OBSERVACIONES PLANO:7465090540001

Observaciones

Funcionario/a: ROY MORALES. Cargo: GERENTE GENERAL. Título: INGENIERO. Entidad: EMPRESA DE TRANSMISION ELECTRICA, S.A..

Seleccionada Entrega Telemática

Este documento ha sido firmado con firma electrónica calificada por PORTAL TELEMATICO REGISTRO PUBLICO DE PANAMA.



Valide su documento electrónico a través del CÓDIGO QR impreso en el pie de página o a través del Identificador Electrónico: 4FB147A2-8658-4B83-88C6-3E4412B45DC5
Registro Público de Panamá - Vía España, frente al Hospital San Fernando
Apartado Postal 0830 - 1596 Panamá, República de Panamá - (507)501-6000



Registro Público de Panamá

RECIBO DE INGRESO

IDENTIFICADOR DEL INGRESO : 8f2c2fab-c212-4100-b354-15098e42a3cd - (No. de entradas: 1)

Presentante: JOEL PIMENTEL HERRERA (8-866-2473)

Notario:

Dueño del documento: JOEL PIMENTEL HERRERA (CÉDULA 8-866-2473)

Datos de la entrada

441366/2024 (0) - 07/11/2024 2:49:41 p.m. TOTAL PAGADO B/. 0.00 BALBOAS

Trámites solicitados

Certificado de Propiedad (con mejoras y linderos) - Cantidad 1 - Importe B/.30.00

Folios

(INMUEBLE) LA MESA Código de Ubicación 9305, Folio Real N° 29392 (F) - CORREGIMIENTO SAN BARTOLO, DISTRITO LA MESA, PROVINCIA VERAGUAS

Observaciones

Funcionario/a: ROY MORALES. Cargo: GERENTE GENERAL. Título: INGENIERO. Entidad: EMPRESA DE TRANSMISION ELECTRICA, S.A..

Seleccionada Entrega Telemática

Este documento ha sido firmado con firma electrónica calificada por PORTAL TELEMATICO REGISTRO PUBLICO DE PANAMA.



Valide su documento electrónico a través del CÓDIGO QR impreso en el pie de página o a través del Identificador Electrónico: 8F2C2FAB-C212-4100-B354-15098E42A3CD
Registro Público de Panamá - Vía España, frente al Hospital San Fernando
Apartado Postal 0830 - 1596 Panamá, República de Panamá - (507)501-6000



Registro Público de Panamá

RECIBO DE INGRESO

IDENTIFICADOR DEL INGRESO : ef398c56-4586-4f7c-9683-9beaaab254fc - (No. de entradas: 1)

Presentante: JOEL PIMENTEL HERRERA (8-866-2473)

Notario:

Dueño del documento: JOEL PIMENTEL HERRERA (CÉDULA 8-866-2473)

Datos de la entrada

441372/2024 (0) - 07/11/2024 2:50:29 p.m. TOTAL PAGADO B/. 0.00 BALBOAS

Trámites solicitados

Certificado de Propiedad (con mejoras y linderos) - Cantidad 1 - Importe B/.30.00

Folios

(INMUEBLE) LA MESA Código de Ubicación 9305, Folio Real N° 17885 (F) - CORREGIMIENTO SAN BARTOLO, DISTRITO LA MESA, PROVINCIA VERAGUAS, OBSERVACIONES PLANO: 9305-7915

Observaciones

Funcionario/a: ROY MORALES. Cargo: GERENTE GENERAL. Título: INGENIERO. Entidad: EMPRESA DE TRANSMISION ELECTRICA, S.A..

Seleccionada Entrega Telemática

Este documento ha sido firmado con firma electrónica calificada por PORTAL TELEMATICO REGISTRO PUBLICO DE PANAMA.



Valide su documento electrónico a través del CÓDIGO QR impreso en el pie de página o a través del Identificador Electrónico: EF398C56-4586-4F7C-9683-9BEAAAB254FC
Registro Público de Panamá - Vía España, frente al Hospital San Fernando
Apartado Postal 0830 - 1596 Panamá, República de Panamá - (507)501-6000



Registro Público de Panamá

RECIBO DE INGRESO

IDENTIFICADOR DEL INGRESO : 4a14c901-33e9-4aca-bd51-5a32e0ed81ea - (No. de entradas: 1)

Presentante: JOEL PIMENTEL HERRERA (8-866-2473)

Notario:

Dueño del documento: JOEL PIMENTEL HERRERA (CÉDULA 8-866-2473)

Datos de la entrada

441446/2024 (0) - 07/11/2024 3:04:35 p.m. TOTAL PAGADO B/. 0.00 BALBOAS

Trámites solicitados

Certificado de Propiedad (con mejoras y linderos) - Cantidad 1 - Importe B/.30.00

Folios

(INMUEBLE) LA MESA Código de Ubicación 9302, Folio Real N° 14833 (F) - CORREGIMIENTO BISVALLES, DISTRITO LA MESA, PROVINCIA VERAGUAS

Observaciones

Funcionario/a: ROY MORALES. Cargo: GERENTE GENERAL. Título: INGENIERO. Entidad: EMPRESA DE TRANSMISION ELECTRICA, S.A..

Seleccionada Entrega Telemática

Este documento ha sido firmado con firma electrónica calificada por PORTAL TELEMATICO REGISTRO PUBLICO DE PANAMA.



Valide su documento electrónico a través del CÓDIGO QR impreso en el pie de página o a través del Identificador Electrónico: 4A14C901-33E9-4ACA-BD51-5A32E0ED81EA
Registro Público de Panamá - Vía España, frente al Hospital San Fernando
Apartado Postal 0830 - 1596 Panamá, República de Panamá - (507)501-6000



Registro Público de Panamá

RECIBO DE INGRESO

IDENTIFICADOR DEL INGRESO : 0ecfb590-4b7b-4931-bcbf-63c3b113586d - (No. de entradas: 1)

Presentante: JOEL PIMENTEL HERRERA (8-866-2473)

Notario:

Dueño del documento: JOEL PIMENTEL HERRERA (CÉDULA 8-866-2473)

Datos de la entrada

441454/2024 (0) - 07/11/2024 3:05:51 p.m. TOTAL PAGADO B/. 0.00 BALBOAS

Trámites solicitados

Certificado de Propiedad (con mejoras y linderos) - Cantidad 1 - Importe B/.30.00

Folios

(INMUEBLE) LA MESA Código de Ubicación 9301, Folio Real N° 7844 (F) - CORREGIMIENTO LA MESA , DISTRITO LA MESA, PROVINCIA VERAGUAS

Observaciones

Funcionario/a: ROY MORALES. Cargo: GERENTE GENERAL. Título: INGENIERO. Entidad: EMPRESA DE TRANSMISION ELECTRICA, S.A..

Seleccionada Entrega Telemática

Este documento ha sido firmado con firma electrónica calificada por PORTAL TELEMATICO REGISTRO PUBLICO DE PANAMA.



Valide su documento electrónico a través del CÓDIGO QR impreso en el pie de página o a través del Identificador Electrónico: 0ECFB590-4B7B-4931-BCBF-63C3B113586D
Registro Público de Panamá - Vía España, frente al Hospital San Fernando
Apartado Postal 0830 - 1596 Panamá, República de Panamá - (507)501-6000



Registro Público de Panamá

RECIBO DE INGRESO

IDENTIFICADOR DEL INGRESO : a7d86092-dd7f-4827-ab41-ac234eea9c78 - (No. de entradas: 1)

Presentante: JOEL PIMENTEL HERRERA (8-866-2473)

Notario:

Dueño del documento: JOEL PIMENTEL HERRERA (CÉDULA 8-866-2473)

Datos de la entrada

441458/2024 (0) - 07/11/2024 3:06:41 p.m. TOTAL PAGADO B/. 0.00 BALBOAS

Trámites solicitados

Certificado de Propiedad (con mejoras y linderos) - Cantidad 1 - Importe B/.30.00

Folios

(INMUEBLE) LA MESA Código de Ubicación 9301, Folio Real N° 703 (F) - CORREGIMIENTO LA MESA , DISTRITO LA MESA, PROVINCIA VERAGUAS

Observaciones

Funcionario/a: ROY MORALES. Cargo: GERENTE GENERAL. Título: INGENIERO. Entidad: EMPRESA DE TRANSMISION ELECTRICA, S.A..

Seleccionada Entrega Telemática

Este documento ha sido firmado con firma electrónica calificada por PORTAL TELEMATICO REGISTRO PUBLICO DE PANAMA.



Valide su documento electrónico a través del CÓDIGO QR impreso en el pie de página o a través del Identificador Electrónico: A7D86092-DD7F-4827-AB41-AC234EEA9C78
Registro Público de Panamá - Vía España, frente al Hospital San Fernando
Apartado Postal 0830 - 1596 Panamá, República de Panamá - (507)501-6000



Registro Público de Panamá

RECIBO DE INGRESO

IDENTIFICADOR DEL INGRESO : 39c82d40-15eb-4554-b556-daca026d6402 - (No. de entradas: 1)

Presentante: JOEL PIMENTEL HERRERA (8-866-2473)

Notario:

Dueño del documento: JOEL PIMENTEL HERRERA (CÉDULA 8-866-2473)

Datos de la entrada

441461/2024 (0) - 07/11/2024 3:07:23 p.m. TOTAL PAGADO B/. 0.00 BALBOAS

Trámites solicitados

Certificado de Propiedad (con mejoras y linderos) - Cantidad 1 - Importe B/.30.00

Folios

(INMUEBLE) LA MESA Código de Ubicación 9301, Folio Real N° 7929 (F) - CORREGIMIENTO LA MESA , DISTRITO LA MESA, PROVINCIA VERAGUAS

Observaciones

Funcionario/a: ROY MORALES. Cargo: GERENTE GENERAL. Título: INGENIERO. Entidad: EMPRESA DE TRANSMISION ELECTRICA, S.A..

Seleccionada Entrega Telemática

Este documento ha sido firmado con firma electrónica calificada por PORTAL TELEMATICO REGISTRO PUBLICO DE PANAMA.



Valide su documento electrónico a través del CÓDIGO QR impreso en el pie de página o a través del Identificador Electrónico: 39C82D40-15EB-4554-B556-DACA026D6402
Registro Público de Panamá - Vía España, frente al Hospital San Fernando
Apartado Postal 0830 - 1596 Panamá, República de Panamá - (507)501-6000



Registro Público de Panamá

RECIBO DE INGRESO

IDENTIFICADOR DEL INGRESO : 43dd4c6d-8117-4a57-be92-307e156961d2 - (No. de entradas: 1)

Presentante: JOEL PIMENTEL HERRERA (8-866-2473)

Notario:

Dueño del documento: JOEL PIMENTEL HERRERA (CÉDULA 8-866-2473)

Datos de la entrada

441462/2024 (0) - 07/11/2024 3:08:00 p.m. TOTAL PAGADO B/. 0.00 BALBOAS

Trámites solicitados

Certificado de Propiedad (con mejoras y linderos) - Cantidad 1 - Importe B/.30.00

Folios

(INMUEBLE) LA MESA Código de Ubicación 9301, Folio Real N° 7930 (F) - BARRIADA
CORREGIMIENTO LA MESA , DISTRITO LA MESA, PROVINCIA VERAGUAS, OBSERVACIONES FINCA NUMERO 7930 INSCRITA AL
TOMO 917 FOLIO 482 DE LA SECCION DE LA PROPIEDAD, PROVINCIA DE VERAGUAS. ----
NO CONSTA FINCA MADRE.

Observaciones

Funcionario/a: ROY MORALES. Cargo: GERENTE GENERAL. Título: INGENIERO. Entidad: EMPRESA DE TRANSMISION ELECTRICA,
S.A..

Seleccionada Entrega Telemática

Este documento ha sido firmado con firma electrónica calificada por PORTAL TELEMATICO REGISTRO PUBLICO DE PANAMA.



Valide su documento electrónico a través del CÓDIGO QR impreso en el pie de página
o a través del Identificador Electrónico: 43DD4C6D-8117-4A57-BE92-307E156961D2
Registro Público de Panamá - Vía España, frente al Hospital San Fernando
Apartado Postal 0830 - 1596 Panamá, República de Panamá - (507)501-6000



Registro Público de Panamá

RECIBO DE INGRESO

IDENTIFICADOR DEL INGRESO : d236bf9a-2f7d-4d1c-a887-aedf3e7207a2 - (No. de entradas: 1)

Presentante: JOEL PIMENTEL HERRERA (8-866-2473)

Notario:

Dueño del documento: JOEL PIMENTEL HERRERA (CÉDULA 8-866-2473)

Datos de la entrada

441466/2024 (0) - 07/11/2024 3:08:48 p.m. TOTAL PAGADO B/. 0.00 BALBOAS

Trámites solicitados

Certificado de Propiedad (con mejoras y linderos) - Cantidad 1 - Importe B/.30.00

Folios

(INMUEBLE) LA MESA Código de Ubicación 9301, Folio Real N° 12321 (F) - CORREGIMIENTO LA MESA , DISTRITO LA MESA, PROVINCIA VERAGUAS, OBSERVACIONES FECHA INSCRIPCIÓN: 21/05/1984 RESTO LIBRE:30H 3792.73M2

Observaciones

Funcionario/a: ROY MORALES. Cargo: GERENTE GENERAL. Título: INGENIERO. Entidad: EMPRESA DE TRANSMISION ELECTRICA, S.A..

Seleccionada Entrega Telemática

Este documento ha sido firmado con firma electrónica calificada por PORTAL TELEMATICO REGISTRO PUBLICO DE PANAMA.



Valide su documento electrónico a través del CÓDIGO QR impreso en el pie de página o a través del Identificador Electrónico: D236BF9A-2F7D-4D1C-A887-AEDF3E7207A2
Registro Público de Panamá - Vía España, frente al Hospital San Fernando
Apartado Postal 0830 - 1596 Panamá, República de Panamá - (507)501-6000



Registro Público de Panamá

RECIBO DE INGRESO

IDENTIFICADOR DEL INGRESO : 46e4c04e-a35c-4d17-9ad8-afa558269760 - (No. de entradas: 1)

Presentante: JOEL PIMENTEL HERRERA (8-866-2473)

Notario:

Dueño del documento: JOEL PIMENTEL HERRERA (CÉDULA 8-866-2473)

Datos de la entrada

441470/2024 (0) - 07/11/2024 3:09:35 p.m. TOTAL PAGADO B/. 0.00 BALBOAS

Trámites solicitados

Certificado de Propiedad (con mejoras y linderos) - Cantidad 1 - Importe B/.30.00

Folios

(INMUEBLE) LA MESA Código de Ubicación 9301, Folio Real N° 12573 (F) - CORREGIMIENTO LA MESA , DISTRITO LA MESA, PROVINCIA VERAGUAS

Observaciones

Funcionario/a: ROY MORALES. Cargo: GERENTE GENERAL. Título: INGENIERO. Entidad: EMPRESA DE TRANSMISION ELECTRICA, S.A..

Seleccionada Entrega Telemática

Este documento ha sido firmado con firma electrónica calificada por PORTAL TELEMATICO REGISTRO PUBLICO DE PANAMA.



Valide su documento electrónico a través del CÓDIGO QR impreso en el pie de página o a través del Identificador Electrónico: 46E4C04E-A35C-4D17-9AD8-AFA558269760
Registro Público de Panamá - Vía España, frente al Hospital San Fernando
Apartado Postal 0830 - 1596 Panamá, República de Panamá - (507)501-6000



Registro Público de Panamá

RECIBO DE INGRESO

IDENTIFICADOR DEL INGRESO : 3ecb8796-534a-48ca-864a-bbe5c1e399ef - (No. de entradas: 1)

Presentante: JOEL PIMENTEL HERRERA (8-866-2473)

Notario:

Dueño del documento: JOEL PIMENTEL HERRERA (CÉDULA 8-866-2473)

Datos de la entrada

441475/2024 (0) - 07/11/2024 3:10:41 p.m. TOTAL PAGADO B/. 0.00 BALBOAS

Trámites solicitados

Certificado de Propiedad (con mejoras y linderos) - Cantidad 1 - Importe B/.30.00

Folios

(INMUEBLE) LA MESA Código de Ubicación 9301, Folio Real N° 19386 (F) - CORREGIMIENTO LA MESA , DISTRITO LA MESA, PROVINCIA VERAGUAS, OBSERVACIONES PLANO: 9301-4367

Observaciones

Funcionario/a: ROY MORALES. Cargo: GERENTE GENERAL. Título: INGENIERO. Entidad: EMPRESA DE TRANSMISION ELECTRICA, S.A..

Seleccionada Entrega Telemática

Este documento ha sido firmado con firma electrónica calificada por PORTAL TELEMATICO REGISTRO PUBLICO DE PANAMA.



Valide su documento electrónico a través del CÓDIGO QR impreso en el pie de página o a través del Identificador Electrónico: 3ECB8796-534A-48CA-864A-BBE5C1E399EF
Registro Público de Panamá - Vía España, frente al Hospital San Fernando
Apartado Postal 0830 - 1596 Panamá, República de Panamá - (507)501-6000



Registro Público de Panamá

RECIBO DE INGRESO

IDENTIFICADOR DEL INGRESO : b31e190f-da3c-49a2-98d1-52d13aab5c7e - (No. de entradas: 1)

Presentante: JOEL PIMENTEL HERRERA (8-866-2473)

Notario:

Dueño del documento: JOEL PIMENTEL HERRERA (CÉDULA 8-866-2473)

Datos de la entrada

441478/2024 (0) - 07/11/2024 3:11:38 p.m. TOTAL PAGADO B/. 0.00 BALBOAS

Trámites solicitados

Certificado de Propiedad (con mejoras y linderos) - Cantidad 1 - Importe B/.30.00

Folios

(INMUEBLE) LA MESA Código de Ubicación 9301, Folio Real N° 13232 (F) - CORREGIMIENTO LA MESA , DISTRITO LA MESA, PROVINCIA VERAGUAS

Observaciones

Funcionario/a: ROY MORALES. Cargo: GERENTE GENERAL. Título: INGENIERO. Entidad: EMPRESA DE TRANSMISION ELECTRICA, S.A..

Seleccionada Entrega Telemática

Este documento ha sido firmado con firma electrónica calificada por PORTAL TELEMATICO REGISTRO PUBLICO DE PANAMA.



Valide su documento electrónico a través del CÓDIGO QR impreso en el pie de página o a través del Identificador Electrónico: B31E190F-DA3C-49A2-98D1-52D13AAB5C7E
Registro Público de Panamá - Vía España, frente al Hospital San Fernando
Apartado Postal 0830 - 1596 Panamá, República de Panamá - (507)501-6000



Registro Público de Panamá

RECIBO DE INGRESO

IDENTIFICADOR DEL INGRESO : d9591482-7744-409d-895d-9a0ef6959bc3 - (No. de entradas: 1)

Presentante: JOEL PIMENTEL HERRERA (8-866-2473)

Notario:

Dueño del documento: JOEL PIMENTEL HERRERA (CÉDULA 8-866-2473)

Datos de la entrada

441484/2024 (0) - 07/11/2024 3:12:39 p.m. TOTAL PAGADO B/. 0.00 BALBOAS

Trámites solicitados

Certificado de Propiedad (con mejoras y linderos) - Cantidad 1 - Importe B/.30.00

Folios

(INMUEBLE) LA MESA Código de Ubicación 9301, Folio Real N° 7857 (F) - CALLE --
, CORREGIMIENTO LA MESA , DISTRITO LA MESA, PROVINCIA VERAGUAS

, BARRIADA --

Observaciones

Funcionario/a: ROY MORALES. Cargo: GERENTE GENERAL. Título: INGENIERO. Entidad: EMPRESA DE TRANSMISION ELECTRICA, S.A..

Seleccionada Entrega Telemática

Este documento ha sido firmado con firma electrónica calificada por PORTAL TELEMATICO REGISTRO PUBLICO DE PANAMA.



Valide su documento electrónico a través del CÓDIGO QR impreso en el pie de página o a través del Identificador Electrónico: D9591482-7744-409D-895D-9A0EF6959BC3
Registro Público de Panamá - Vía España, frente al Hospital San Fernando
Apartado Postal 0830 - 1596 Panamá, República de Panamá - (507)501-6000



Registro Público de Panamá

RECIBO DE INGRESO

IDENTIFICADOR DEL INGRESO : b0390728-95cf-41f0-8df6-d4cd81773314 - (No. de entradas: 1)

Presentante: JOEL PIMENTEL HERRERA (8-866-2473)

Notario:

Dueño del documento: JOEL PIMENTEL HERRERA (CÉDULA 8-866-2473)

Datos de la entrada

441496/2024 (0) - 07/11/2024 3:16:11 p.m. TOTAL PAGADO B/. 0.00 BALBOAS

Trámites solicitados

Certificado de Propiedad (con mejoras y linderos) - Cantidad 1 - Importe B/.30.00

Folios

(INMUEBLE) LA MESA Código de Ubicación 9301, Folio Real N° 17422 (F) - CORREGIMIENTO LA MESA , DISTRITO LA MESA, PROVINCIA VERAGUAS

Observaciones

Funcionario/a: ROY MORALES. Cargo: GERENTE GENERAL. Título: INGENIERO. Entidad: EMPRESA DE TRANSMISION ELECTRICA, S.A..

Seleccionada Entrega Telemática

Este documento ha sido firmado con firma electrónica calificada por PORTAL TELEMATICO REGISTRO PUBLICO DE PANAMA.



Valide su documento electrónico a través del CÓDIGO QR impreso en el pie de página o a través del Identificador Electrónico: B0390728-95CF-41F0-8DF6-D4CD81773314
Registro Público de Panamá - Vía España, frente al Hospital San Fernando
Apartado Postal 0830 - 1596 Panamá, República de Panamá - (507)501-6000



Registro Público de Panamá

RECIBO DE INGRESO

IDENTIFICADOR DEL INGRESO : 1da61a42-53b1-42fe-b659-0ae13530c76f - (No. de entradas: 1)

Presentante: JOEL PIMENTEL HERRERA (8-866-2473)

Notario:

Dueño del documento: JOEL PIMENTEL HERRERA (CÉDULA 8-866-2473)

Datos de la entrada

441499/2024 (0) - 07/11/2024 3:16:55 p.m. TOTAL PAGADO B/. 0.00 BALBOAS

Trámites solicitados

Certificado de Propiedad (con mejoras y linderos) - Cantidad 1 - Importe B/.30.00

Folios

(INMUEBLE) LA MESA Código de Ubicación 9301, Folio Real N° 182 (F) - CORREGIMIENTO LA MESA , DISTRITO LA MESA, PROVINCIA VERAGUAS

Observaciones

Funcionario/a: ROY MORALES. Cargo: GERENTE GENERAL. Título: INGENIERO. Entidad: EMPRESA DE TRANSMISION ELECTRICA, S.A..

Seleccionada Entrega Telemática

Este documento ha sido firmado con firma electrónica calificada por PORTAL TELEMATICO REGISTRO PUBLICO DE PANAMA.



Valide su documento electrónico a través del CÓDIGO QR impreso en el pie de página o a través del Identificador Electrónico: 1DA61A42-53B1-42FE-B659-0AE13530C76F
Registro Público de Panamá - Vía España, frente al Hospital San Fernando
Apartado Postal 0830 - 1596 Panamá, República de Panamá - (507)501-6000



Registro Público de Panamá

RECIBO DE INGRESO

IDENTIFICADOR DEL INGRESO : 6222b7b8-4813-4a32-bc36-b6f6bb9e1075 - (No. de entradas: 1)

Presentante: JOEL PIMENTEL HERRERA (8-866-2473)

Notario:

Dueño del documento: JOEL PIMENTEL HERRERA (CÉDULA 8-866-2473)

Datos de la entrada

441502/2024 (0) - 07/11/2024 3:17:38 p.m. TOTAL PAGADO B/. 0.00 BALBOAS

Trámites solicitados

Certificado de Propiedad (con mejoras y linderos) - Cantidad 1 - Importe B/.30.00

Folios

(INMUEBLE) LA MESA Código de Ubicación 9301, Folio Real N° 31704 (F) - CORREGIMIENTO LA MESA , DISTRITO LA MESA, PROVINCIA VERAGUAS

Observaciones

Funcionario/a: ROY MORALES. Cargo: GERENTE GENERAL. Título: INGENIERO. Entidad: EMPRESA DE TRANSMISION ELECTRICA, S.A..

Seleccionada Entrega Telemática

Este documento ha sido firmado con firma electrónica calificada por PORTAL TELEMATICO REGISTRO PUBLICO DE PANAMA.



Valide su documento electrónico a través del CÓDIGO QR impreso en el pie de página o a través del Identificador Electrónico: 6222B7B8-4813-4A32-BC36-B6F6BB9E1075
Registro Público de Panamá - Vía España, frente al Hospital San Fernando
Apartado Postal 0830 - 1596 Panamá, República de Panamá - (507)501-6000



Registro Público de Panamá

RECIBO DE INGRESO

IDENTIFICADOR DEL INGRESO : b671064e-1d29-4449-832b-829f58d32924 - (No. de entradas: 1)

Presentante: JOEL PIMENTEL HERRERA (8-866-2473)

Notario:

Dueño del documento: JOEL PIMENTEL HERRERA (CÉDULA 8-866-2473)

Datos de la entrada

441503/2024 (0) - 07/11/2024 3:18:27 p.m. TOTAL PAGADO B/. 0.00 BALBOAS

Trámites solicitados

Certificado de Propiedad (con mejoras y linderos) - Cantidad 1 - Importe B/.30.00

Folios

(INMUEBLE) LA MESA Código de Ubicación 9306, Folio Real N° 54929 (F) - CALLE S/N , BARRIADA
LOS CASTILLOS , CORREGIMIENTO LOS MILAGROS , DISTRITO LA MESA, PROVINCIA VERAGUAS

Observaciones

Funcionario/a: ROY MORALES. Cargo: GERENTE GENERAL. Título: INGENIERO. Entidad: EMPRESA DE TRANSMISION ELECTRICA, S.A..

Seleccionada Entrega Telemática

Este documento ha sido firmado con firma electrónica calificada por PORTAL TELEMATICO REGISTRO PUBLICO DE PANAMA.



Valide su documento electrónico a través del CÓDIGO QR impreso en el pie de página
o a través del Identificador Electrónico: B671064E-1D29-4449-832B-829F58D32924
Registro Público de Panamá - Vía España, frente al Hospital San Fernando
Apartado Postal 0830 - 1596 Panamá, República de Panamá - (507)501-6000



Registro Público de Panamá

RECIBO DE INGRESO

IDENTIFICADOR DEL INGRESO : 1cc5c10a-5f39-4685-b98d-4570dd54c9c7 - (No. de entradas: 1)

Presentante: JOEL PIMENTEL HERRERA (8-866-2473)

Notario:

Dueño del documento: JOEL PIMENTEL HERRERA (CÉDULA 8-866-2473)

Datos de la entrada

441596/2024 (0) - 07/11/2024 3:41:17 p.m. TOTAL PAGADO B/. 0.00 BALBOAS

Trámites solicitados

Certificado de Propiedad (con mejoras y linderos) - Cantidad 1 - Importe B/.30.00

Folios

(INMUEBLE) LA MESA Código de Ubicación 9302, Folio Real N° 16056 (F) - LOTE GLOBO A, CORREGIMIENTO BISVALLES, DISTRITO LA MESA, PROVINCIA VERAGUAS

Observaciones

Funcionario/a: ROY MORALES. Cargo: GERENTE GENERAL. Título: INGENIERO. Entidad: EMPRESA DE TRANSMISION ELECTRICA, S.A..

Seleccionada Entrega Telemática

Este documento ha sido firmado con firma electrónica calificada por PORTAL TELEMATICO REGISTRO PUBLICO DE PANAMA.



Valide su documento electrónico a través del CÓDIGO QR impreso en el pie de página o a través del Identificador Electrónico: 1CC5C10A-5F39-4685-B98D-4570DD54C9C7
Registro Público de Panamá - Vía España, frente al Hospital San Fernando
Apartado Postal 0830 - 1596 Panamá, República de Panamá - (507)501-6000



Registro Público de Panamá

RECIBO DE INGRESO

IDENTIFICADOR DEL INGRESO : dd51b2e0-b483-40d2-a114-e7c60947e126 - (No. de entradas: 1)

Presentante: JOEL PIMENTEL HERRERA (8-866-2473)

Notario:

Dueño del documento: JOEL PIMENTEL HERRERA (CÉDULA 8-866-2473)

Datos de la entrada

442343/2024 (0) - 08/11/2024 9:39:47 a.m. TOTAL PAGADO B/. 0.00 BALBOAS

Trámites solicitados

Certificado de Propiedad (con mejoras y linderos) - Cantidad 1 - Importe B/.30.00

Folios

(INMUEBLE) SANTIAGO Código de Ubicación 9903, Folio Real Nº 21383 (F) - CORREGIMIENTO LA PEÑA, DISTRITO SANTIAGO, PROVINCIA VERAGUAS

Observaciones

Funcionario/a: ROY MORALES. Cargo: GERENTE GENERAL. Título: INGENIERO. Entidad: EMPRESA DE TRANSMISION ELECTRICA, S.A..

Seleccionada Entrega Telemática

Este documento ha sido firmado con firma electrónica calificada por PORTAL TELEMATICO REGISTRO PUBLICO DE PANAMA.



Valide su documento electrónico a través del CÓDIGO QR impreso en el pie de página o a través del Identificador Electrónico: DD51B2E0-B483-40D2-A114-E7C60947E126
Registro Público de Panamá - Vía España, frente al Hospital San Fernando
Apartado Postal 0830 - 1596 Panamá, República de Panamá - (507)501-6000



Registro Público de Panamá

RECIBO DE INGRESO

IDENTIFICADOR DEL INGRESO : 227e554a-5fbd-4338-a2dc-9e13205e8627 - (No. de entradas: 1)

Presentante: JOEL PIMENTEL HERRERA (8-866-2473)

Notario:

Dueño del documento: JOEL PIMENTEL HERRERA (CÉDULA 8-866-2473)

Datos de la entrada

442345/2024 (0) - 08/11/2024 9:40:36 a.m. TOTAL PAGADO B/. 0.00 BALBOAS

Trámites solicitados

Certificado de Propiedad (con mejoras y linderos) - Cantidad 1 - Importe B/.30.00

Folios

(INMUEBLE) SANTIAGO Código de Ubicación 9903, Folio Real N° 12495 (F) - CORREGIMIENTO LA PEÑA, DISTRITO SANTIAGO, PROVINCIA VERAGUAS

Observaciones

Funcionario/a: ROY MORALES. Cargo: GERENTE GENERAL. Título: INGENIERO. Entidad: EMPRESA DE TRANSMISION ELECTRICA, S.A..

Seleccionada Entrega Telemática

Este documento ha sido firmado con firma electrónica calificada por PORTAL TELEMATICO REGISTRO PUBLICO DE PANAMA.



Valide su documento electrónico a través del CÓDIGO QR impreso en el pie de página o a través del Identificador Electrónico: 227E554A-5FBD-4338-A2DC-9E13205E8627
Registro Público de Panamá - Vía España, frente al Hospital San Fernando
Apartado Postal 0830 - 1596 Panamá, República de Panamá - (507)501-6000



Registro Público de Panamá

RECIBO DE INGRESO

IDENTIFICADOR DEL INGRESO : 0e6349f7-6560-4e01-b4e0-6e9d2a653cd4 - (No. de entradas: 1)

Presentante: JOEL PIMENTEL HERRERA (8-866-2473)

Notario:

Dueño del documento: JOEL PIMENTEL HERRERA (CÉDULA 8-866-2473)

Datos de la entrada

442350/2024 (0) - 08/11/2024 9:41:34 a.m. TOTAL PAGADO B/. 0.00 BALBOAS

Trámites solicitados

Certificado de Propiedad (con mejoras y linderos) - Cantidad 1 - Importe B/.30.00

Folios

(INMUEBLE) SANTIAGO Código de Ubicación 9903, Folio Real N° 19939 (F) - CORREGIMIENTO LA PEÑA, DISTRITO SANTIAGO, PROVINCIA VERAGUAS

Observaciones

Funcionario/a: ROY MORALES. Cargo: GERENTE GENERAL. Título: INGENIERO. Entidad: EMPRESA DE TRANSMISION ELECTRICA, S.A..

Seleccionada Entrega Telemática

Este documento ha sido firmado con firma electrónica calificada por PORTAL TELEMATICO REGISTRO PUBLICO DE PANAMA.



Valide su documento electrónico a través del CÓDIGO QR impreso en el pie de página o a través del Identificador Electrónico: 0E6349F7-6560-4E01-B4E0-6E9D2A653CD4
Registro Público de Panamá - Vía España, frente al Hospital San Fernando
Apartado Postal 0830 - 1596 Panamá, República de Panamá - (507)501-6000



Registro Público de Panamá

RECIBO DE INGRESO

IDENTIFICADOR DEL INGRESO : cffd0e4d-a7eb-40ba-a1de-d54c1ceceb9a - (No. de entradas: 1)

Presentante: JOEL PIMENTEL HERRERA (8-866-2473)

Notario:

Dueño del documento: JOEL PIMENTEL HERRERA (CÉDULA 8-866-2473)

Datos de la entrada

442355/2024 (0) - 08/11/2024 9:42:31 a.m. TOTAL PAGADO B/. 0.00 BALBOAS

Trámites solicitados

Certificado de Propiedad (con mejoras y linderos) - Cantidad 1 - Importe B/.30.00

Folios

(INMUEBLE) SANTIAGO Código de Ubicación 9903, Folio Real N° 18022 (F) - LOTE GLOBO "A", CORREGIMIENTO LA PEÑA, DISTRITO SANTIAGO, PROVINCIA VERAGUAS, OBSERVACIONES FECHA DE INSCRIPCIÓN: PRIMERO (1) DE JUNIO DE MIL NOVECIENTOS NOVENA Y CUATRO (1994).

ASIENTO DEL DIARIO: N°3014 TOMO DEL DIARIO: N°230.

FINCA INSCRITA AL ROLLO N°15729, DOCUMENTO N°15.

Observaciones

Funcionario/a: ROY MORALES. Cargo: GERENTE GENERAL. Título: INGENIERO. Entidad: EMPRESA DE TRANSMISION ELECTRICA, S.A..

Seleccionada Entrega Telemática

Este documento ha sido firmado con firma electrónica calificada por PORTAL TELEMATICO REGISTRO PUBLICO DE PANAMA.



Valide su documento electrónico a través del CÓDIGO QR impreso en el pie de página
o a través del Identificador Electrónico: CFFD0E4D-A7EB-40BA-A1DE-

D54C1CECEB9A Registro Público de Panamá - Vía España, frente al Hospital San
Fernando Apartado Postal 0830 - 1596 Panamá, República de Panamá - (507)501
-6000



Registro Público de Panamá

RECIBO DE INGRESO

IDENTIFICADOR DEL INGRESO : 1e76aac7-5b0a-45e5-b344-d6ce7c9a5961 - (No. de entradas: 1)

Presentante: JOEL PIMENTEL HERRERA (8-866-2473)

Notario:

Dueño del documento: JOEL PIMENTEL HERRERA (CÉDULA 8-866-2473)

Datos de la entrada

442364/2024 (0) - 08/11/2024 9:43:48 a.m. TOTAL PAGADO B/. 0.00 BALBOAS

Trámites solicitados

Certificado de Propiedad (con mejoras y linderos) - Cantidad 1 - Importe B/.30.00

Folios

(INMUEBLE) SANTIAGO Código de Ubicación 9903, Folio Real N° 57227 (F) - CALLE S/N , BARRIADA
LA COLORADITA DE LA PEÑA , CORREGIMIENTO LA PEÑA, DISTRITO SANTIAGO, PROVINCIA VERAGUAS

Observaciones

Funcionario/a: ROY MORALES. Cargo: GERENTE GENERAL. Título: INGENIERO. Entidad: EMPRESA DE TRANSMISION ELECTRICA, S.A..

Seleccionada Entrega Telemática

Este documento ha sido firmado con firma electrónica calificada por PORTAL TELEMATICO REGISTRO PUBLICO DE PANAMA.



Valide su documento electrónico a través del CÓDIGO QR impreso en el pie de página
o a través del Identificador Electrónico: 1E76AAC7-5B0A-45E5-B344-D6CE7C9A5961
Registro Público de Panamá - Vía España, frente al Hospital San Fernando
Apartado Postal 0830 - 1596 Panamá, República de Panamá - (507)501-6000



Registro Público de Panamá

RECIBO DE INGRESO

IDENTIFICADOR DEL INGRESO : 2787aca0-0987-48d7-983c-697acb16fb34 - (No. de entradas: 1)

Presentante: JOEL PIMENTEL HERRERA (8-866-2473)

Notario:

Dueño del documento: JOEL PIMENTEL HERRERA (CÉDULA 8-866-2473)

Datos de la entrada

442367/2024 (0) - 08/11/2024 9:44:40 a.m. TOTAL PAGADO B/. 0.00 BALBOAS

Trámites solicitados

Certificado de Propiedad (con mejoras y linderos) - Cantidad 1 - Importe B/.30.00

Folios

(INMUEBLE) SANTIAGO Código de Ubicación 9903, Folio Real N° 29461 (F) - CALLE N/D , BARRIADA
N/D , CORREGIMIENTO LA PEÑA, DISTRITO SANTIAGO, PROVINCIA VERAGUAS

Observaciones

Funcionario/a: ROY MORALES. Cargo: GERENTE GENERAL. Título: INGENIERO. Entidad: EMPRESA DE TRANSMISION ELECTRICA, S.A..

Seleccionada Entrega Telemática

Este documento ha sido firmado con firma electrónica calificada por PORTAL TELEMATICO REGISTRO PUBLICO DE PANAMA.



Valide su documento electrónico a través del CÓDIGO QR impreso en el pie de página
o a través del Identificador Electrónico: 2787ACA0-0987-48D7-983C-697ACB16FB34
Registro Público de Panamá - Vía España, frente al Hospital San Fernando
Apartado Postal 0830 - 1596 Panamá, República de Panamá - (507)501-6000



Registro Público de Panamá

RECIBO DE INGRESO

IDENTIFICADOR DEL INGRESO : eea54194-5f36-4bb3-b474-b084dbc532f1 - (No. de entradas: 1)

Presentante: JOEL PIMENTEL HERRERA (8-866-2473)

Notario:

Dueño del documento: JOEL PIMENTEL HERRERA (CÉDULA 8-866-2473)

Datos de la entrada

442373/2024 (0) - 08/11/2024 9:45:30 a.m. TOTAL PAGADO B/. 0.00 BALBOAS

Trámites solicitados

Certificado de Propiedad (con mejoras y linderos) - Cantidad 1 - Importe B/.30.00

Folios

(INMUEBLE) SANTIAGO Código de Ubicación 9903, Folio Real N° 36334 (F) - CORREGIMIENTO LA PEÑA, DISTRITO SANTIAGO, PROVINCIA VERAGUAS, OBSERVACIONES PLANO: 7495090040042

Observaciones

Funcionario/a: ROY MORALES. Cargo: GERENTE GENERAL. Título: INGENIERO. Entidad: EMPRESA DE TRANSMISION ELECTRICA, S.A..

Seleccionada Entrega Telemática

Este documento ha sido firmado con firma electrónica calificada por PORTAL TELEMATICO REGISTRO PUBLICO DE PANAMA.



Valide su documento electrónico a través del CÓDIGO QR impreso en el pie de página o a través del Identificador Electrónico: EEA54194-5F36-4BB3-B474-B084DBC532F1
Registro Público de Panamá - Vía España, frente al Hospital San Fernando
Apartado Postal 0830 - 1596 Panamá, República de Panamá - (507)501-6000



Registro Público de Panamá

RECIBO DE INGRESO

IDENTIFICADOR DEL INGRESO : 85a07fc4-fc46-4985-8d60-90eb594c2546 - (No. de entradas: 1)

Presentante: JOEL PIMENTEL HERRERA (8-866-2473)

Notario:

Dueño del documento: JOEL PIMENTEL HERRERA (CÉDULA 8-866-2473)

Datos de la entrada

442378/2024 (0) - 08/11/2024 9:46:25 a.m. TOTAL PAGADO B/. 0.00 BALBOAS

Trámites solicitados

Certificado de Propiedad (con mejoras y linderos) - Cantidad 1 - Importe B/.30.00

Folios

(INMUEBLE) SANTIAGO Código de Ubicación 9903, Folio Real N° 42906 (F) - CORREGIMIENTO LA PEÑA, DISTRITO SANTIAGO, PROVINCIA VERAGUAS

Observaciones

Funcionario/a: ROY MORALES. Cargo: GERENTE GENERAL. Título: INGENIERO. Entidad: EMPRESA DE TRANSMISION ELECTRICA, S.A..

Seleccionada Entrega Telemática

Este documento ha sido firmado con firma electrónica calificada por PORTAL TELEMATICO REGISTRO PUBLICO DE PANAMA.



Valide su documento electrónico a través del CÓDIGO QR impreso en el pie de página o a través del Identificador Electrónico: 85A07FC4-FC46-4985-8D60-90EB594C2546
Registro Público de Panamá - Vía España, frente al Hospital San Fernando
Apartado Postal 0830 - 1596 Panamá, República de Panamá - (507)501-6000



Registro Público de Panamá

RECIBO DE INGRESO

IDENTIFICADOR DEL INGRESO : df4d3294-c663-43dd-a3a0-46689c2c53b7 - (No. de entradas: 1)

Presentante: JOEL PIMENTEL HERRERA (8-866-2473)

Notario:

Dueño del documento: JOEL PIMENTEL HERRERA (CÉDULA 8-866-2473)

Datos de la entrada

442380/2024 (0) - 08/11/2024 9:47:22 a.m. TOTAL PAGADO B/. 0.00 BALBOAS

Trámites solicitados

Certificado de Propiedad (con mejoras y linderos) - Cantidad 1 - Importe B/.30.00

Folios

(INMUEBLE) SANTIAGO Código de Ubicación 9903, Folio Real N° 21008 (F) - CORREGIMIENTO LA PEÑA, DISTRITO SANTIAGO, PROVINCIA VERAGUAS, OBSERVACIONES PLANO: 909-04-9798

Observaciones

Funcionario/a: ROY MORALES. Cargo: GERENTE GENERAL. Título: INGENIERO. Entidad: EMPRESA DE TRANSMISION ELECTRICA, S.A..

Seleccionada Entrega Telemática

Este documento ha sido firmado con firma electrónica calificada por PORTAL TELEMATICO REGISTRO PUBLICO DE PANAMA.



Valide su documento electrónico a través del CÓDIGO QR impreso en el pie de página o a través del Identificador Electrónico: DF4D3294-C663-43DD-A3A0-46689C2C53B7
Registro Público de Panamá - Vía España, frente al Hospital San Fernando
Apartado Postal 0830 - 1596 Panamá, República de Panamá - (507)501-6000



Registro Público de Panamá

RECIBO DE INGRESO

IDENTIFICADOR DEL INGRESO : 1e2ba451-cc56-45a4-8ca8-a1434b1e264e - (No. de entradas: 1)

Presentante: JOEL PIMENTEL HERRERA (8-866-2473)

Notario:

Dueño del documento: JOEL PIMENTEL HERRERA (CÉDULA 8-866-2473)

Datos de la entrada

442389/2024 (0) - 08/11/2024 9:48:22 a.m. TOTAL PAGADO B/. 0.00 BALBOAS

Trámites solicitados

Certificado de Propiedad (con mejoras y linderos) - Cantidad 1 - Importe B/.30.00

Folios

(INMUEBLE) SANTIAGO Código de Ubicación 9903, Folio Real Nº 1656 (F) - CORREGIMIENTO LA PEÑA, DISTRITO SANTIAGO, PROVINCIA VERAGUAS

Observaciones

Funcionario/a: ROY MORALES. Cargo: GERENTE GENERAL. Título: INGENIERO. Entidad: EMPRESA DE TRANSMISION ELECTRICA, S.A..

Seleccionada Entrega Telemática

Este documento ha sido firmado con firma electrónica calificada por PORTAL TELEMATICO REGISTRO PUBLICO DE PANAMA.



Valide su documento electrónico a través del CÓDIGO QR impreso en el pie de página o a través del Identificador Electrónico: 1E2BA451-CC56-45A4-8CA8-A1434B1E264E
Registro Público de Panamá - Vía España, frente al Hospital San Fernando
Apartado Postal 0830 - 1596 Panamá, República de Panamá - (507)501-6000



Registro Público de Panamá

RECIBO DE INGRESO

IDENTIFICADOR DEL INGRESO : 81f8270e-d76f-4149-9f05-1a1b8c324f35 - (No. de entradas: 1)

Presentante: JOEL PIMENTEL HERRERA (8-866-2473)

Notario:

Dueño del documento: JOEL PIMENTEL HERRERA (CÉDULA 8-866-2473)

Datos de la entrada

442391/2024 (0) - 08/11/2024 9:49:10 a.m. TOTAL PAGADO B/. 0.00 BALBOAS

Trámites solicitados

Certificado de Propiedad (con mejoras y linderos) - Cantidad 1 - Importe B/.30.00

Folios

(INMUEBLE) SANTIAGO Código de Ubicación 9903, Folio Real N° 12185 (F) - CORREGIMIENTO LA PEÑA, DISTRITO SANTIAGO, PROVINCIA VERAGUAS

Observaciones

Funcionario/a: ROY MORALES. Cargo: GERENTE GENERAL. Título: INGENIERO. Entidad: EMPRESA DE TRANSMISION ELECTRICA, S.A..

Seleccionada Entrega Telemática

Este documento ha sido firmado con firma electrónica calificada por PORTAL TELEMATICO REGISTRO PUBLICO DE PANAMA.



Valide su documento electrónico a través del CÓDIGO QR impreso en el pie de página o a través del Identificador Electrónico: 81F8270E-D76F-4149-9F05-1A1B8C324F35
Registro Público de Panamá - Vía España, frente al Hospital San Fernando
Apartado Postal 0830 - 1596 Panamá, República de Panamá - (507)501-6000



Registro Público de Panamá

RECIBO DE INGRESO

IDENTIFICADOR DEL INGRESO : 62d8c87b-e558-429c-bc68-fb9bbbd21ba5 - (No. de entradas: 1)

Presentante: JOEL PIMENTEL HERRERA (8-866-2473)

Notario:

Dueño del documento: JOEL PIMENTEL HERRERA (CÉDULA 8-866-2473)

Datos de la entrada

442397/2024 (0) - 08/11/2024 9:50:42 a.m. TOTAL PAGADO B/. 0.00 BALBOAS

Trámites solicitados

Certificado de Propiedad (con mejoras y linderos) - Cantidad 1 - Importe B/.30.00

Folios

(INMUEBLE) SANTIAGO Código de Ubicación 9901, Folio Real N° 17170 (F) - CORREGIMIENTO SANTIAGO, DISTRITO SANTIAGO, PROVINCIA VERAGUAS, OBSERVACIONES PLANO: 99-02-7506

Observaciones

Funcionario/a: ROY MORALES. Cargo: GERENTE GENERAL. Título: INGENIERO. Entidad: EMPRESA DE TRANSMISION ELECTRICA, S.A..

Seleccionada Entrega Telemática

Este documento ha sido firmado con firma electrónica calificada por PORTAL TELEMATICO REGISTRO PUBLICO DE PANAMA.



Valide su documento electrónico a través del CÓDIGO QR impreso en el pie de página o a través del Identificador Electrónico: 62D8C87B-E558-429C-BC68-FB9BBBD21BA5
Registro Público de Panamá - Vía España, frente al Hospital San Fernando
Apartado Postal 0830 - 1596 Panamá, República de Panamá - (507)501-6000



Registro Público de Panamá

RECIBO DE INGRESO

IDENTIFICADOR DEL INGRESO : 003b68ad-92a7-42a6-a527-c2d4489c4f5c - (No. de entradas: 1)

Presentante: JOEL PIMENTEL HERRERA (8-866-2473)

Notario:

Dueño del documento: JOEL PIMENTEL HERRERA (CÉDULA 8-866-2473)

Datos de la entrada

442400/2024 (0) - 08/11/2024 9:51:35 a.m. TOTAL PAGADO B/. 0.00 BALBOAS

Trámites solicitados

Certificado de Propiedad (con mejoras y linderos) - Cantidad 1 - Importe B/.30.00

Folios

(INMUEBLE) SANTIAGO Código de Ubicación 9901, Folio Real N° 13280 (F) - CORREGIMIENTO SANTIAGO, DISTRITO SANTIAGO, PROVINCIA VERAGUAS

Observaciones

Funcionario/a: ROY MORALES. Cargo: GERENTE GENERAL. Título: INGENIERO. Entidad: EMPRESA DE TRANSMISION ELECTRICA, S.A..

Seleccionada Entrega Telemática

Este documento ha sido firmado con firma electrónica calificada por PORTAL TELEMATICO REGISTRO PUBLICO DE PANAMA.



Valide su documento electrónico a través del CÓDIGO QR impreso en el pie de página o a través del Identificador Electrónico: 003B68AD-92A7-42A6-A527-C2D4489C4F5C
Registro Público de Panamá - Vía España, frente al Hospital San Fernando
Apartado Postal 0830 - 1596 Panamá, República de Panamá - (507)501-6000



Registro Público de Panamá

RECIBO DE INGRESO

IDENTIFICADOR DEL INGRESO : a4a6d389-4bcf-4b64-82ae-3c5a42ab7148 - (No. de entradas: 1)

Presentante: JOEL PIMENTEL HERRERA (8-866-2473)

Notario:

Dueño del documento: JOEL PIMENTEL HERRERA (CÉDULA 8-866-2473)

Datos de la entrada

442429/2024 (0) - 08/11/2024 10:02:25 a.m. TOTAL PAGADO B/. 0.00 BALBOAS

Trámites solicitados

Certificado de Propiedad (con mejoras y linderos) - Cantidad 1 - Importe B/.30.00

Folios

(INMUEBLE) SANTIAGO Código de Ubicación 9901, Folio Real N° 13280 (F) - CORREGIMIENTO SANTIAGO, DISTRITO SANTIAGO, PROVINCIA VERAGUAS

Observaciones

Funcionario/a: ROY MORALES. Cargo: GERENTE GENERAL. Título: INGENIERO. Entidad: EMPRESA DE TRANSMISION ELECTRICA, S.A..

Seleccionada Entrega Telemática

Este documento ha sido firmado con firma electrónica calificada por PORTAL TELEMATICO REGISTRO PUBLICO DE PANAMA.



Valide su documento electrónico a través del CÓDIGO QR impreso en el pie de página o a través del Identificador Electrónico: A4A6D389-4BCF-4B64-82AE-3C5A42AB7148
Registro Público de Panamá - Vía España, frente al Hospital San Fernando
Apartado Postal 0830 - 1596 Panamá, República de Panamá - (507)501-6000



Registro Público de Panamá

RECIBO DE INGRESO

IDENTIFICADOR DEL INGRESO : ed962e52-1315-4717-a473-f94e582d6d16 - (No. de entradas: 1)

Presentante: JOEL PIMENTEL HERRERA (8-866-2473)

Notario:

Dueño del documento: JOEL PIMENTEL HERRERA (CÉDULA 8-866-2473)

Datos de la entrada

442439/2024 (0) - 08/11/2024 10:03:28 a.m. TOTAL PAGADO B/. 0.00 BALBOAS

Trámites solicitados

Certificado de Propiedad (con mejoras y linderos) - Cantidad 1 - Importe B/.30.00

Folios

(INMUEBLE) SANTIAGO Código de Ubicación 9901, Folio Real Nº 13910 (F) - CORREGIMIENTO SANTIAGO, DISTRITO SANTIAGO, PROVINCIA VERAGUAS

Observaciones

Funcionario/a: ROY MORALES. Cargo: GERENTE GENERAL. Título: INGENIERO. Entidad: EMPRESA DE TRANSMISION ELECTRICA, S.A..

Seleccionada Entrega Telemática

Este documento ha sido firmado con firma electrónica calificada por PORTAL TELEMATICO REGISTRO PUBLICO DE PANAMA.



Valide su documento electrónico a través del CÓDIGO QR impreso en el pie de página o a través del Identificador Electrónico: ED962E52-1315-4717-A473-F94E582D6D16
Registro Público de Panamá - Vía España, frente al Hospital San Fernando
Apartado Postal 0830 - 1596 Panamá, República de Panamá - (507)501-6000



Registro Público de Panamá

RECIBO DE INGRESO

IDENTIFICADOR DEL INGRESO : 671206d7-070f-4204-bc01-91400bfdcc66 - (No. de entradas: 1)

Presentante: JOEL PIMENTEL HERRERA (8-866-2473)

Notario:

Dueño del documento: JOEL PIMENTEL HERRERA (CÉDULA 8-866-2473)

Datos de la entrada

446414/2024 (0) - 13/11/2024 7:19:25 a.m. TOTAL PAGADO B/. 0.00 BALBOAS

Trámites solicitados

Certificado de Propiedad (con mejoras y linderos) - Cantidad 1 - Importe B/.30.00

Folios

(INMUEBLE) SANTIAGO Código de Ubicación 9901, Folio Real N° 13169 (F) - CORREGIMIENTO SANTIAGO, DISTRITO SANTIAGO, PROVINCIA VERAGUAS

Observaciones

Funcionario/a: ROY MORALES. Cargo: GERENTE GENERAL. Título: INGENIERO. Entidad: EMPRESA DE TRANSMISION ELECTRICA, S.A..

Seleccionada Entrega Telemática

Este documento ha sido firmado con firma electrónica calificada por PORTAL TELEMATICO REGISTRO PUBLICO DE PANAMA.



Valide su documento electrónico a través del CÓDIGO QR impreso en el pie de página o a través del Identificador Electrónico: 671206D7-070F-4204-BC01-91400BFDCC66
Registro Público de Panamá - Vía España, frente al Hospital San Fernando
Apartado Postal 0830 - 1596 Panamá, República de Panamá - (507)501-6000



Registro Público de Panamá

RECIBO DE INGRESO

IDENTIFICADOR DEL INGRESO : 6e9c615f-3f98-4a5c-87de-5ad301f636fe - (No. de entradas: 1)

Presentante: JOEL PIMENTEL HERRERA (8-866-2473)

Notario:

Dueño del documento: JOEL PIMENTEL HERRERA (CÉDULA 8-866-2473)

Datos de la entrada

446415/2024 (0) - 13/11/2024 7:19:39 a.m. TOTAL PAGADO B/. 0.00 BALBOAS

Trámites solicitados

Certificado de Propiedad (con mejoras y linderos) - Cantidad 1 - Importe B/.30.00

Folios

(INMUEBLE) SANTIAGO Código de Ubicación 9901, Folio Real Nº 13169 (F) - CORREGIMIENTO SANTIAGO, DISTRITO SANTIAGO, PROVINCIA VERAGUAS

Observaciones

Funcionario/a: ROY MORALES. Cargo: GERENTE GENERAL. Título: INGENIERO. Entidad: EMPRESA DE TRANSMISION ELECTRICA, S.A..

Seleccionada Entrega Telemática

Este documento ha sido firmado con firma electrónica calificada por PORTAL TELEMATICO REGISTRO PUBLICO DE PANAMA.



Valide su documento electrónico a través del CÓDIGO QR impreso en el pie de página o a través del Identificador Electrónico: 6E9C615F-3F98-4A5C-87DE-5AD301F636FE
Registro Público de Panamá - Vía España, frente al Hospital San Fernando
Apartado Postal 0830 - 1596 Panamá, República de Panamá - (507)501-6000



Registro Público de Panamá

RECIBO DE INGRESO

IDENTIFICADOR DEL INGRESO : 463d0051-8399-4c58-b3eb-0b8eb6477086 - (No. de entradas: 1)

Presentante: JOEL PIMENTEL HERRERA (8-866-2473)

Notario:

Dueño del documento: JOEL PIMENTEL HERRERA (CÉDULA 8-866-2473)

Datos de la entrada

446416/2024 (0) - 13/11/2024 7:19:50 a.m. TOTAL PAGADO B/. 0.00 BALBOAS

Trámites solicitados

Certificado de Propiedad (con mejoras y linderos) - Cantidad 1 - Importe B/.30.00

Folios

(INMUEBLE) SANTIAGO Código de Ubicación 9901, Folio Real N° 13169 (F) - CORREGIMIENTO SANTIAGO, DISTRITO SANTIAGO, PROVINCIA VERAGUAS

Observaciones

Funcionario/a: ROY MORALES. Cargo: GERENTE GENERAL. Título: INGENIERO. Entidad: EMPRESA DE TRANSMISION ELECTRICA, S.A..

Seleccionada Entrega Telemática

Este documento ha sido firmado con firma electrónica calificada por PORTAL TELEMATICO REGISTRO PUBLICO DE PANAMA.



Valide su documento electrónico a través del CÓDIGO QR impreso en el pie de página o a través del Identificador Electrónico: 463D0051-8399-4C58-B3EB-0B8EB6477086
Registro Público de Panamá - Vía España, frente al Hospital San Fernando
Apartado Postal 0830 - 1596 Panamá, República de Panamá - (507)501-6000



Registro Público de Panamá

RECIBO DE INGRESO

IDENTIFICADOR DEL INGRESO : 61846c6e-b6df-4279-bf34-bf71bd3b594e - (No. de entradas: 1)

Presentante: JOEL PIMENTEL HERRERA (8-866-2473)

Notario:

Dueño del documento: JOEL PIMENTEL HERRERA (CÉDULA 8-866-2473)

Datos de la entrada

446417/2024 (0) - 13/11/2024 7:20:01 a.m. TOTAL PAGADO B/. 0.00 BALBOAS

Trámites solicitados

Certificado de Propiedad (con mejoras y linderos) - Cantidad 1 - Importe B/.30.00

Folios

(INMUEBLE) SANTIAGO Código de Ubicación 9901, Folio Real N° 13169 (F) - CORREGIMIENTO SANTIAGO, DISTRITO SANTIAGO, PROVINCIA VERAGUAS

Observaciones

Funcionario/a: ROY MORALES. Cargo: GERENTE GENERAL. Título: INGENIERO. Entidad: EMPRESA DE TRANSMISION ELECTRICA, S.A..

Seleccionada Entrega Telemática

Este documento ha sido firmado con firma electrónica calificada por PORTAL TELEMATICO REGISTRO PUBLICO DE PANAMA.



Valide su documento electrónico a través del CÓDIGO QR impreso en el pie de página o a través del Identificador Electrónico: 61846C6E-B6DF-4279-BF34-BF71BD3B594E
Registro Público de Panamá - Vía España, frente al Hospital San Fernando
Apartado Postal 0830 - 1596 Panamá, República de Panamá - (507)501-6000



Registro Público de Panamá

RECIBO DE INGRESO

IDENTIFICADOR DEL INGRESO : acb3df2e-e307-4f86-8815-27e8f92da7cb - (No. de entradas: 1)

Presentante: JOEL PIMENTEL HERRERA (8-866-2473)

Notario:

Dueño del documento: JOEL PIMENTEL HERRERA (CÉDULA 8-866-2473)

Datos de la entrada

446418/2024 (0) - 13/11/2024 7:20:10 a.m. TOTAL PAGADO B/. 0.00 BALBOAS

Trámites solicitados

Certificado de Propiedad (con mejoras y linderos) - Cantidad 1 - Importe B/.30.00

Folios

(INMUEBLE) SANTIAGO Código de Ubicación 9901, Folio Real N° 13169 (F) - CORREGIMIENTO SANTIAGO, DISTRITO SANTIAGO, PROVINCIA VERAGUAS

Observaciones

Funcionario/a: ROY MORALES. Cargo: GERENTE GENERAL. Título: INGENIERO. Entidad: EMPRESA DE TRANSMISION ELECTRICA, S.A..

Seleccionada Entrega Telemática

Este documento ha sido firmado con firma electrónica calificada por PORTAL TELEMATICO REGISTRO PUBLICO DE PANAMA.



Valide su documento electrónico a través del CÓDIGO QR impreso en el pie de página o a través del Identificador Electrónico: ACB3DF2E-E307-4F86-8815-27E8F92DA7CB
Registro Público de Panamá - Vía España, frente al Hospital San Fernando
Apartado Postal 0830 - 1596 Panamá, República de Panamá - (507)501-6000



Registro Público de Panamá

RECIBO DE INGRESO

IDENTIFICADOR DEL INGRESO : e197a86a-81ae-4a7a-bfb3-00d2a6d304f5 - (No. de entradas: 1)

Presentante: JOEL PIMENTEL HERRERA (8-866-2473)

Notario:

Dueño del documento: JOEL PIMENTEL HERRERA (CÉDULA 8-866-2473)

Datos de la entrada

446419/2024 (0) - 13/11/2024 7:20:22 a.m. TOTAL PAGADO B/. 0.00 BALBOAS

Trámites solicitados

Certificado de Propiedad (con mejoras y linderos) - Cantidad 1 - Importe B/.30.00

Folios

(INMUEBLE) SANTIAGO Código de Ubicación 9901, Folio Real Nº 13169 (F) - CORREGIMIENTO SANTIAGO, DISTRITO SANTIAGO, PROVINCIA VERAGUAS

Observaciones

Funcionario/a: ROY MORALES. Cargo: GERENTE GENERAL. Título: INGENIERO. Entidad: EMPRESA DE TRANSMISION ELECTRICA, S.A..

Seleccionada Entrega Telemática

Este documento ha sido firmado con firma electrónica calificada por PORTAL TELEMATICO REGISTRO PUBLICO DE PANAMA.



Valide su documento electrónico a través del CÓDIGO QR impreso en el pie de página o a través del Identificador Electrónico: E197A86A-81AE-4A7A-BFB3-00D2A6D304F5
Registro Público de Panamá - Vía España, frente al Hospital San Fernando
Apartado Postal 0830 - 1596 Panamá, República de Panamá - (507)501-6000



Registro Público de Panamá

RECIBO DE INGRESO

IDENTIFICADOR DEL INGRESO : 72c77321-3748-4f5c-a38d-4bdc7eef73b7 - (No. de entradas: 1)

Presentante: JOEL PIMENTEL HERRERA (8-866-2473)

Notario:

Dueño del documento: JOEL PIMENTEL HERRERA (CÉDULA 8-866-2473)

Datos de la entrada

446420/2024 (0) - 13/11/2024 7:20:41 a.m. TOTAL PAGADO B/. 0.00 BALBOAS

Trámites solicitados

Certificado de Propiedad (con mejoras y linderos) - Cantidad 1 - Importe B/.30.00

Folios

(INMUEBLE) SANTIAGO Código de Ubicación 9901, Folio Real N° 13169 (F) - CORREGIMIENTO SANTIAGO, DISTRITO SANTIAGO, PROVINCIA VERAGUAS

Observaciones

Funcionario/a: ROY MORALES. Cargo: GERENTE GENERAL. Título: INGENIERO. Entidad: EMPRESA DE TRANSMISION ELECTRICA, S.A..

Seleccionada Entrega Telemática

Este documento ha sido firmado con firma electrónica calificada por PORTAL TELEMATICO REGISTRO PUBLICO DE PANAMA.



Valide su documento electrónico a través del CÓDIGO QR impreso en el pie de página o a través del Identificador Electrónico: 72C77321-3748-4F5C-A38D-4BDC7EEF73B7
Registro Público de Panamá - Vía España, frente al Hospital San Fernando
Apartado Postal 0830 - 1596 Panamá, República de Panamá - (507)501-6000



Registro Público de Panamá

RECIBO DE INGRESO

IDENTIFICADOR DEL INGRESO : b581d8b5-1481-40fb-ae51-79a338362327 - (No. de entradas: 1)

Presentante: JOEL PIMENTEL HERRERA (8-866-2473)

Notario:

Dueño del documento: JOEL PIMENTEL HERRERA (CÉDULA 8-866-2473)

Datos de la entrada

442540/2024 (0) - 08/11/2024 10:21:55 a.m. TOTAL PAGADO B/. 0.00 BALBOAS

Trámites solicitados

Certificado de Propiedad (con mejoras y linderos) - Cantidad 1 - Importe B/.30.00

Folios

(INMUEBLE) SANTIAGO Código de Ubicación 9901, Folio Real N° 13169 (F) - CORREGIMIENTO SANTIAGO, DISTRITO SANTIAGO, PROVINCIA VERAGUAS

Observaciones

Funcionario/a: ROY MORALES. Cargo: GERENTE GENERAL. Título: INGENIERO. Entidad: EMPRESA DE TRANSMISION ELECTRICA, S.A..

Seleccionada Entrega Telemática

Este documento ha sido firmado con firma electrónica calificada por PORTAL TELEMATICO REGISTRO PUBLICO DE PANAMA.



Valide su documento electrónico a través del CÓDIGO QR impreso en el pie de página o a través del Identificador Electrónico: B581D8B5-1481-40FB-AE51-79A338362327
Registro Público de Panamá - Vía España, frente al Hospital San Fernando
Apartado Postal 0830 - 1596 Panamá, República de Panamá - (507)501-6000



Registro Público de Panamá

RECIBO DE INGRESO

IDENTIFICADOR DEL INGRESO : 192a018d-1ed8-4581-ba40-595dfb58e64f - (No. de entradas: 1)

Presentante: JOEL PIMENTEL HERRERA (8-866-2473)

Notario:

Dueño del documento: JOEL PIMENTEL HERRERA (CÉDULA 8-866-2473)

Datos de la entrada

442545/2024 (0) - 08/11/2024 10:22:52 a.m. TOTAL PAGADO B/. 0.00 BALBOAS

Trámites solicitados

Certificado de Propiedad (con mejoras y linderos) - Cantidad 1 - Importe B/.30.00

Folios

(INMUEBLE) SANTIAGO Código de Ubicación 9901, Folio Real N° 8424 (F) - CALLE , BARRIADA , CORREGIMIENTO SANTIAGO, DISTRITO SANTIAGO, PROVINCIA VERAGUAS

Observaciones

Funcionario/a: ROY MORALES. Cargo: GERENTE GENERAL. Título: INGENIERO. Entidad: EMPRESA DE TRANSMISION ELECTRICA, S.A..

Seleccionada Entrega Telemática

Este documento ha sido firmado con firma electrónica calificada por PORTAL TELEMATICO REGISTRO PUBLICO DE PANAMA.



Valide su documento electrónico a través del CÓDIGO QR impreso en el pie de página o a través del Identificador Electrónico: 192A018D-1ED8-4581-BA40-595DFB58E64F
Registro Público de Panamá - Vía España, frente al Hospital San Fernando
Apartado Postal 0830 - 1596 Panamá, República de Panamá - (507)501-6000



Registro Público de Panamá

RECIBO DE INGRESO

IDENTIFICADOR DEL INGRESO : d83b3372-de0a-4781-b8b8-41bc76a3de9b - (No. de entradas: 1)

Presentante: JOEL PIMENTEL HERRERA (8-866-2473)

Notario:

Dueño del documento: JOEL PIMENTEL HERRERA (CÉDULA 8-866-2473)

Datos de la entrada

442556/2024 (0) - 08/11/2024 10:25:33 a.m. TOTAL PAGADO B/. 0.00 BALBOAS

Trámites solicitados

Certificado de Propiedad (con mejoras y linderos) - Cantidad 1 - Importe B/.30.00

Folios

(INMUEBLE) SANTIAGO Código de Ubicación 9907, Folio Real Nº 33521 (F) - CORREGIMIENTO CANTO DEL LLANO, DISTRITO SANTIAGO, PROVINCIA VERAGUAS

Observaciones

Funcionario/a: ROY MORALES. Cargo: GERENTE GENERAL. Título: INGENIERO. Entidad: EMPRESA DE TRANSMISION ELECTRICA, S.A..

Seleccionada Entrega Telemática

Este documento ha sido firmado con firma electrónica calificada por PORTAL TELEMATICO REGISTRO PUBLICO DE PANAMA.



Valide su documento electrónico a través del CÓDIGO QR impreso en el pie de página o a través del Identificador Electrónico: D83B3372-DE0A-4781-B8B8-41BC76A3DE9B
Registro Público de Panamá - Vía España, frente al Hospital San Fernando
Apartado Postal 0830 - 1596 Panamá, República de Panamá - (507)501-6000



Registro Público de Panamá

RECIBO DE INGRESO

IDENTIFICADOR DEL INGRESO : bd7545e1-0544-4daf-9e94-cefdace560f8 - (No. de entradas: 1)

Presentante: JOEL PIMENTEL HERRERA (8-866-2473)

Notario:

Dueño del documento: JOEL PIMENTEL HERRERA (CÉDULA 8-866-2473)

Datos de la entrada

442558/2024 (0) - 08/11/2024 10:26:23 a.m. TOTAL PAGADO B/. 0.00 BALBOAS

Trámites solicitados

Certificado de Propiedad (con mejoras y linderos) - Cantidad 1 - Importe B/.30.00

Folios

(INMUEBLE) SANTIAGO Código de Ubicación 9907, Folio Real N° 42771 (F) - CORREGIMIENTO CANTO DEL LLANO, DISTRITO SANTIAGO, PROVINCIA VERAGUAS

Observaciones

Funcionario/a: ROY MORALES. Cargo: GERENTE GENERAL. Título: INGENIERO. Entidad: EMPRESA DE TRANSMISION ELECTRICA, S.A..

Seleccionada Entrega Telemática

Este documento ha sido firmado con firma electrónica calificada por PORTAL TELEMATICO REGISTRO PUBLICO DE PANAMA.



Valide su documento electrónico a través del CÓDIGO QR impreso en el pie de página o a través del Identificador Electrónico: BD7545E1-0544-4DAF-9E94-CEFDACE560F8
Registro Público de Panamá - Vía España, frente al Hospital San Fernando
Apartado Postal 0830 - 1596 Panamá, República de Panamá - (507)501-6000



Registro Público de Panamá

RECIBO DE INGRESO

IDENTIFICADOR DEL INGRESO : ef08a9e2-ebfa-410d-a39c-c621ee78da8e - (No. de entradas: 1)

Presentante: JOEL PIMENTEL HERRERA (8-866-2473)

Notario:

Dueño del documento: JOEL PIMENTEL HERRERA (CÉDULA 8-866-2473)

Datos de la entrada

442561/2024 (0) - 08/11/2024 10:27:36 a.m. TOTAL PAGADO B/. 0.00 BALBOAS

Trámites solicitados

Certificado de Propiedad (con mejoras y linderos) - Cantidad 1 - Importe B/.30.00

Folios

(INMUEBLE) SANTIAGO Código de Ubicación 9907, Folio Real Nº 20775 (F) - CORREGIMIENTO CANTO DEL LLANO, DISTRITO SANTIAGO, PROVINCIA VERAGUAS

Observaciones

Funcionario/a: ROY MORALES. Cargo: GERENTE GENERAL. Título: INGENIERO. Entidad: EMPRESA DE TRANSMISION ELECTRICA, S.A..

Seleccionada Entrega Telemática

Este documento ha sido firmado con firma electrónica calificada por PORTAL TELEMATICO REGISTRO PUBLICO DE PANAMA.



Valide su documento electrónico a través del CÓDIGO QR impreso en el pie de página o a través del Identificador Electrónico: EF08A9E2-EBFA-410D-A39C-C621EE78DA8E
Registro Público de Panamá - Vía España, frente al Hospital San Fernando
Apartado Postal 0830 - 1596 Panamá, República de Panamá - (507)501-6000



Registro Público de Panamá

RECIBO DE INGRESO

IDENTIFICADOR DEL INGRESO : e8bbb43e-f395-4e9e-82bb-b955881ac8c3 - (No. de entradas: 1)

Presentante: JOEL PIMENTEL HERRERA (8-866-2473)

Notario:

Dueño del documento: JOEL PIMENTEL HERRERA (CÉDULA 8-866-2473)

Datos de la entrada

442565/2024 (0) - 08/11/2024 10:29:03 a.m. TOTAL PAGADO B/. 0.00 BALBOAS

Trámites solicitados

Certificado de Propiedad (con mejoras y linderos) - Cantidad 1 - Importe B/.30.00

Folios

(INMUEBLE) SANTIAGO Código de Ubicación 9907, Folio Real Nº 21238 (F) - CORREGIMIENTO CANTO DEL LLANO, DISTRITO SANTIAGO, PROVINCIA VERAGUAS

Observaciones

Funcionario/a: ROY MORALES. Cargo: GERENTE GENERAL. Título: INGENIERO. Entidad: EMPRESA DE TRANSMISION ELECTRICA, S.A..

Seleccionada Entrega Telemática

Este documento ha sido firmado con firma electrónica calificada por PORTAL TELEMATICO REGISTRO PUBLICO DE PANAMA.



Valide su documento electrónico a través del CÓDIGO QR impreso en el pie de página o a través del Identificador Electrónico: E8BBB43E-F395-4E9E-82BB-B955881AC8C3
Registro Público de Panamá - Vía España, frente al Hospital San Fernando
Apartado Postal 0830 - 1596 Panamá, República de Panamá - (507)501-6000



Registro Público de Panamá

RECIBO DE INGRESO

IDENTIFICADOR DEL INGRESO : 1094a4ed-b9ef-4343-9ed6-25e260968f9e - (No. de entradas: 1)

Presentante: JOEL PIMENTEL HERRERA (8-866-2473)

Notario:

Dueño del documento: JOEL PIMENTEL HERRERA (CÉDULA 8-866-2473)

Datos de la entrada

442567/2024 (0) - 08/11/2024 10:29:48 a.m. TOTAL PAGADO B/. 0.00 BALBOAS

Trámites solicitados

Certificado de Propiedad (con mejoras y linderos) - Cantidad 1 - Importe B/.30.00

Folios

(INMUEBLE) SANTIAGO Código de Ubicación 9907, Folio Real N° 30255 (F) - CORREGIMIENTO CANTO DEL LLANO, DISTRITO SANTIAGO, PROVINCIA VERAGUAS

Observaciones

Funcionario/a: ROY MORALES. Cargo: GERENTE GENERAL. Título: INGENIERO. Entidad: EMPRESA DE TRANSMISION ELECTRICA, S.A..

Seleccionada Entrega Telemática

Este documento ha sido firmado con firma electrónica calificada por PORTAL TELEMATICO REGISTRO PUBLICO DE PANAMA.



Valide su documento electrónico a través del CÓDIGO QR impreso en el pie de página o a través del Identificador Electrónico: 1094A4ED-B9EF-4343-9ED6-25E260968F9E
Registro Público de Panamá - Vía España, frente al Hospital San Fernando
Apartado Postal 0830 - 1596 Panamá, República de Panamá - (507)501-6000



Registro Público de Panamá

RECIBO DE INGRESO

IDENTIFICADOR DEL INGRESO : dd7e9b37-8756-4eee-bd3c-9a8a2932cf21 - (No. de entradas: 1)

Presentante: JOEL PIMENTEL HERRERA (8-866-2473)

Notario:

Dueño del documento: JOEL PIMENTEL HERRERA (CÉDULA 8-866-2473)

Datos de la entrada

442576/2024 (0) - 08/11/2024 10:30:45 a.m. TOTAL PAGADO B/. 0.00 BALBOAS

Trámites solicitados

Certificado de Propiedad (con mejoras y linderos) - Cantidad 1 - Importe B/.30.00

Folios

(INMUEBLE) SANTIAGO Código de Ubicación 9907, Folio Real N° 27273 (F) - CORREGIMIENTO CANTO DEL LLANO, DISTRITO SANTIAGO, PROVINCIA VERAGUAS

Observaciones

Funcionario/a: ROY MORALES. Cargo: GERENTE GENERAL. Título: INGENIERO. Entidad: EMPRESA DE TRANSMISION ELECTRICA, S.A..

Seleccionada Entrega Telemática

Este documento ha sido firmado con firma electrónica calificada por PORTAL TELEMATICO REGISTRO PUBLICO DE PANAMA.



Valide su documento electrónico a través del CÓDIGO QR impreso en el pie de página o a través del Identificador Electrónico: DD7E9B37-8756-4EEE-BD3C-9A8A2932CF21
Registro Público de Panamá - Vía España, frente al Hospital San Fernando
Apartado Postal 0830 - 1596 Panamá, República de Panamá - (507)501-6000



Registro Público de Panamá

RECIBO DE INGRESO

IDENTIFICADOR DEL INGRESO : 96f6f904-e503-4b48-b627-2c4070fa1a85 - (No. de entradas: 1)

Presentante: JOEL PIMENTEL HERRERA (8-866-2473)

Notario:

Dueño del documento: JOEL PIMENTEL HERRERA (CÉDULA 8-866-2473)

Datos de la entrada

442757/2024 (0) - 08/11/2024 11:03:22 a.m. TOTAL PAGADO B/. 0.00 BALBOAS

Trámites solicitados

Certificado de Propiedad (con mejoras y linderos) - Cantidad 1 - Importe B/.30.00

Folios

(INMUEBLE) SANTIAGO Código de Ubicación 9904, Folio Real N° 21790 (F) - LOTE GLOBO NO.1.; CORREGIMIENTO LA RAYA DE SANTA MARÍA, DISTRITO SANTIAGO, PROVINCIA VERAGUAS

Observaciones

Funcionario/a: ROY MORALES. Cargo: GERENTE GENERAL. Título: INGENIERO. Entidad: EMPRESA DE TRANSMISION ELECTRICA, S.A..

Seleccionada Entrega Telemática

Este documento ha sido firmado con firma electrónica calificada por PORTAL TELEMATICO REGISTRO PUBLICO DE PANAMA.



Valide su documento electrónico a través del CÓDIGO QR impreso en el pie de página o a través del Identificador Electrónico: 96F6F904-E503-4B48-B627-2C4070FA1A85
Registro Público de Panamá - Vía España, frente al Hospital San Fernando
Apartado Postal 0830 - 1596 Panamá, República de Panamá - (507)501-6000



Registro Público de Panamá

RECIBO DE INGRESO

IDENTIFICADOR DEL INGRESO : 81f8c853-3222-4ed1-a08a-ee45198f827f - (No. de entradas: 1)

Presentante: JOEL PIMENTEL HERRERA (8-866-2473)

Notario:

Dueño del documento: JOEL PIMENTEL HERRERA (CÉDULA 8-866-2473)

Datos de la entrada

442761/2024 (0) - 08/11/2024 11:04:44 a.m. TOTAL PAGADO B/. 0.00 BALBOAS

Trámites solicitados

Certificado de Propiedad (con mejoras y linderos) - Cantidad 1 - Importe B/.30.00

Folios

(INMUEBLE) SANTIAGO Código de Ubicación 9904, Folio Real N° 13097 (F) - CORREGIMIENTO LA RAYA DE SANTA MARÍA, DISTRITO SANTIAGO, PROVINCIA VERAGUAS

Observaciones

Funcionario/a: ROY MORALES. Cargo: GERENTE GENERAL. Título: INGENIERO. Entidad: EMPRESA DE TRANSMISION ELECTRICA, S.A..

Seleccionada Entrega Telemática

Este documento ha sido firmado con firma electrónica calificada por PORTAL TELEMATICO REGISTRO PUBLICO DE PANAMA.



Valide su documento electrónico a través del CÓDIGO QR impreso en el pie de página o a través del Identificador Electrónico: 81F8C853-3222-4ED1-A08A-EE45198F827F
Registro Público de Panamá - Vía España, frente al Hospital San Fernando
Apartado Postal 0830 - 1596 Panamá, República de Panamá - (507)501-6000



Registro Público de Panamá

RECIBO DE INGRESO

IDENTIFICADOR DEL INGRESO : 442b1225-90dc-4245-a7b8-daf841c057ab - (No. de entradas: 1)

Presentante: JOEL PIMENTEL HERRERA (8-866-2473)

Notario:

Dueño del documento: JOEL PIMENTEL HERRERA (CÉDULA 8-866-2473)

Datos de la entrada

442764/2024 (0) - 08/11/2024 11:05:38 a.m. TOTAL PAGADO B/. 0.00 BALBOAS

Trámites solicitados

Certificado de Propiedad (con mejoras y linderos) - Cantidad 1 - Importe B/.30.00

Folios

(INMUEBLE) SANTIAGO Código de Ubicación 9904, Folio Real Nº 652 (F) - CALLE S/N, BARRIADA S/N, CORREGIMIENTO LA RAYA DE SANTA MARÍA, DISTRITO SANTIAGO, PROVINCIA VERAGUAS

Observaciones

Funcionario/a: ROY MORALES. Cargo: GERENTE GENERAL. Título: INGENIERO. Entidad: EMPRESA DE TRANSMISION ELECTRICA, S.A..

Seleccionada Entrega Telemática

Este documento ha sido firmado con firma electrónica calificada por PORTAL TELEMATICO REGISTRO PUBLICO DE PANAMA.



Valide su documento electrónico a través del CÓDIGO QR impreso en el pie de página o a través del Identificador Electrónico: 442B1225-90DC-4245-A7B8-DAF841C057AB
Registro Público de Panamá - Vía España, frente al Hospital San Fernando
Apartado Postal 0830 - 1596 Panamá, República de Panamá - (507)501-6000



Registro Público de Panamá

RECIBO DE INGRESO

IDENTIFICADOR DEL INGRESO : 36c0b606-2312-46d4-87b7-20e669accd74 - (No. de entradas: 1)

Presentante: JOEL PIMENTEL HERERRA (8-866-2473)

Notario:

Dueño del documento: JOEL PIMENTEL HERERRA (CÉDULA 8-866-2473)

Datos de la entrada

442767/2024 (0) - 08/11/2024 11:06:36 a.m. TOTAL PAGADO B/. 0.00 BALBOAS

Trámites solicitados

Certificado de Propiedad (con mejoras y linderos) - Cantidad 1 - Importe B/.30.00

Folios

(INMUEBLE) SANTIAGO Código de Ubicación 9904, Folio Real N° 24740 (F) - CALLE LA RAYA DE SANTA MARIA
, BARRIADA LA RAYA DE SANTA MARIA , CORREGIMIENTO LA RAYA DE SANTA MARÍA, DISTRITO SANTIAGO,
PROVINCIA VERAGUAS

Observaciones

Funcionario/a: ROY MORALES. Cargo: GERENTE GENERAL. Título: INGENIERO. Entidad: EMPRESA DE TRANSMISION ELECTRICA, S.A..

Seleccionada Entrega Telemática

Este documento ha sido firmado con firma electrónica calificada por PORTAL TELEMATICO REGISTRO PUBLICO DE PANAMA.



Valide su documento electrónico a través del CÓDIGO QR impreso en el pie de página
o a través del Identificador Electrónico: 36C0B606-2312-46D4-87B7-20E669ACCD74
Registro Público de Panamá - Vía España, frente al Hospital San Fernando
Apartado Postal 0830 - 1596 Panamá, República de Panamá - (507)501-6000



Registro Público de Panamá

RECIBO DE INGRESO

IDENTIFICADOR DEL INGRESO : 651662c6-5da6-4acd-921d-ea60eea909ca - (No. de entradas: 1)

Presentante: JOEL PIMENTEL HERRERA (8-866-2473)

Notario:

Dueño del documento: JOEL PIMENTEL HERRERA (CÉDULA 8-866-2473)

Datos de la entrada

442769/2024 (0) - 08/11/2024 11:07:26 a.m. TOTAL PAGADO B/. 0.00 BALBOAS

Trámites solicitados

Certificado de Propiedad (con mejoras y linderos) - Cantidad 1 - Importe B/.30.00

Folios

(INMUEBLE) SANTIAGO Código de Ubicación 9904, Folio Real N° 56252 (F) - CALLE S/N , BARRIADA
CERRO GARAY , CORREGIMIENTO LA RAYA DE SANTA MARÍA, DISTRITO SANTIAGO, PROVINCIA
VERAGUAS

Observaciones

Funcionario/a: ROY MORALES. Cargo: GERENTE GENERAL. Título: INGENIERO. Entidad: EMPRESA DE TRANSMISION ELECTRICA, S.A..

Seleccionada Entrega Telemática

Este documento ha sido firmado con firma electrónica calificada por PORTAL TELEMATICO REGISTRO PUBLICO DE PANAMA.



Valide su documento electrónico a través del CÓDIGO QR impreso en el pie de página
o a través del Identificador Electrónico: 651662C6-5DA6-4ACD-921D-EA60EEA909CA
Registro Público de Panamá - Vía España, frente al Hospital San Fernando
Apartado Postal 0830 - 1596 Panamá, República de Panamá - (507)501-6000



Registro Público de Panamá

RECIBO DE INGRESO

IDENTIFICADOR DEL INGRESO : 3cc5aba5-c546-40d5-acc0-0fdb5311a80 - (No. de entradas: 1)

Presentante: JOEL PIMENTEL HERRERA (8-866-2473)

Notario:

Dueño del documento: JOEL PIMENTEL HERRERA (CÉDULA 8-866-2473)

Datos de la entrada

442775/2024 (0) - 08/11/2024 11:08:13 a.m. TOTAL PAGADO B/. 0.00 BALBOAS

Trámites solicitados

Certificado de Propiedad (con mejoras y linderos) - Cantidad 1 - Importe B/.30.00

Folios

(INMUEBLE) SANTIAGO Código de Ubicación 9904, Folio Real N° 32360 (F) - CORREGIMIENTO LA RAYA DE SANTA MARÍA, DISTRITO SANTIAGO, PROVINCIA VERAGUAS

Observaciones

Funcionario/a: ROY MORALES. Cargo: GERENTE GENERAL. Título: INGENIERO. Entidad: EMPRESA DE TRANSMISION ELECTRICA, S.A..

Seleccionada Entrega Telemática

Este documento ha sido firmado con firma electrónica calificada por PORTAL TELEMATICO REGISTRO PUBLICO DE PANAMA.



Valide su documento electrónico a través del CÓDIGO QR impreso en el pie de página o a través del Identificador Electrónico: 3CC5ABA5-C546-40D5-ACC0-0FDBA5311A80
Registro Público de Panamá - Vía España, frente al Hospital San Fernando
Apartado Postal 0830 - 1596 Panamá, República de Panamá - (507)501-6000



Registro Público de Panamá

RECIBO DE INGRESO

IDENTIFICADOR DEL INGRESO : 60897451-d6fc-4796-929f-24a815d46e96 - (No. de entradas: 1)

Presentante: JOEL PIMENTEL HERRERA (8-866-2473)

Notario:

Dueño del documento: JOEL PIMENTEL HERRERA (CÉDULA 8-866-2473)

Datos de la entrada

442778/2024 (0) - 08/11/2024 11:08:55 a.m. TOTAL PAGADO B/. 0.00 BALBOAS

Trámites solicitados

Certificado de Propiedad (con mejoras y linderos) - Cantidad 1 - Importe B/.30.00

Folios

(INMUEBLE) SANTIAGO Código de Ubicación 9904, Folio Real N° 41444 (F) - CORREGIMIENTO LA RAYA DE SANTA MARÍA, DISTRITO SANTIAGO, PROVINCIA VERAGUAS

Observaciones

Funcionario/a: ROY MORALES. Cargo: GERENTE GENERAL. Título: INGENIERO. Entidad: EMPRESA DE TRANSMISION ELECTRICA, S.A..

Seleccionada Entrega Telemática

Este documento ha sido firmado con firma electrónica calificada por PORTAL TELEMATICO REGISTRO PUBLICO DE PANAMA.



Valide su documento electrónico a través del CÓDIGO QR impreso en el pie de página o a través del Identificador Electrónico: 60897451-D6FC-4796-929F-24A815D46E96
Registro Público de Panamá - Vía España, frente al Hospital San Fernando
Apartado Postal 0830 - 1596 Panamá, República de Panamá - (507)501-6000



Registro Público de Panamá

RECIBO DE INGRESO

IDENTIFICADOR DEL INGRESO : 34b977eb-e426-4eca-9879-d0a0a2a316eb - (No. de entradas: 1)

Presentante: JOEL PIMENTEL HERRERA (8-866-2473)

Notario:

Dueño del documento: JOEL PIMENTEL HERRERA (CÉDULA 8-866-2473)

Datos de la entrada

442785/2024 (0) - 08/11/2024 11:10:08 a.m. TOTAL PAGADO B/. 0.00 BALBOAS

Trámites solicitados

Certificado de Propiedad (con mejoras y linderos) - Cantidad 1 - Importe B/.30.00

Folios

(INMUEBLE) SANTIAGO Código de Ubicación 9904, Folio Real N° 27479 (F) - CORREGIMIENTO LA RAYA DE SANTA MARÍA, DISTRITO SANTIAGO, PROVINCIA VERAGUAS

Observaciones

Funcionario/a: ROY MORALES. Cargo: GERENTE GENERAL. Título: INGENIERO. Entidad: EMPRESA DE TRANSMISION ELECTRICA, S.A..

Seleccionada Entrega Telemática

Este documento ha sido firmado con firma electrónica calificada por PORTAL TELEMATICO REGISTRO PUBLICO DE PANAMA.



Valide su documento electrónico a través del CÓDIGO QR impreso en el pie de página o a través del Identificador Electrónico: 34B977EB-E426-4ECA-9879-D0A0A2A316EB
Registro Público de Panamá - Vía España, frente al Hospital San Fernando
Apartado Postal 0830 - 1596 Panamá, República de Panamá - (507)501-6000



Registro Público de Panamá

RECIBO DE INGRESO

IDENTIFICADOR DEL INGRESO : 58ee809d-9b19-4bcc-910b-d4357aa8cf73 - (No. de entradas: 1)

Presentante: JOEL PIMENTEL HERRERA (8-866-2473)

Notario:

Dueño del documento: JOEL PIMENTEL HERRERA (CÉDULA 8-866-2473)

Datos de la entrada

442790/2024 (0) - 08/11/2024 11:11:34 a.m. TOTAL PAGADO B/. 0.00 BALBOAS

Trámites solicitados

Certificado de Propiedad (con mejoras y linderos) - Cantidad 1 - Importe B/.30.00

Folios

(INMUEBLE) SANTIAGO Código de Ubicación 9904, Folio Real N° 38546 (F) - CORREGIMIENTO LA RAYA DE SANTA MARÍA, DISTRITO SANTIAGO, PROVINCIA VERAGUAS

Observaciones

Funcionario/a: ROY MORALES. Cargo: GERENTE GENERAL. Título: INGENIERO. Entidad: EMPRESA DE TRANSMISION ELECTRICA, S.A..

Seleccionada Entrega Telemática

Este documento ha sido firmado con firma electrónica calificada por PORTAL TELEMATICO REGISTRO PUBLICO DE PANAMA.



Valide su documento electrónico a través del CÓDIGO QR impreso en el pie de página o a través del Identificador Electrónico: 58EE809D-9B19-4BCC-910B-D4357AA8CF73
Registro Público de Panamá - Vía España, frente al Hospital San Fernando
Apartado Postal 0830 - 1596 Panamá, República de Panamá - (507)501-6000



Registro Público de Panamá

RECIBO DE INGRESO

IDENTIFICADOR DEL INGRESO : fb6b9da0-d85a-46a6-b913-ff8c65b39a71 - (No. de entradas: 1)

Presentante: JOEL PIMENTEL HERRERA (8-866-2473)

Notario:

Dueño del documento: JOEL PIMENTEL HERRERA (CÉDULA 8-866-2473)

Datos de la entrada

442800/2024 (0) - 08/11/2024 11:12:28 a.m. TOTAL PAGADO B/. 0.00 BALBOAS

Trámites solicitados

Certificado de Propiedad (con mejoras y linderos) - Cantidad 1 - Importe B/.30.00

Folios

(INMUEBLE) SANTIAGO Código de Ubicación 9904, Folio Real N° 39263 (F) - CORREGIMIENTO LA RAYA DE SANTA MARÍA, DISTRITO SANTIAGO, PROVINCIA VERAGUAS, OBSERVACIONES SUPERFICIE INICIAL:3HEC-7463MTS2RESTO LIBRE:3HEC-7463MTS2

Observaciones

Funcionario/a: ROY MORALES. Cargo: GERENTE GENERAL. Título: INGENIERO. Entidad: EMPRESA DE TRANSMISION ELECTRICA, S.A..

Seleccionada Entrega Telemática

Este documento ha sido firmado con firma electrónica calificada por PORTAL TELEMATICO REGISTRO PUBLICO DE PANAMA.



Valide su documento electrónico a través del CÓDIGO QR impreso en el pie de página o a través del Identificador Electrónico: FB6B9DA0-D85A-46A6-B913-FF8C65B39A71
Registro Público de Panamá - Vía España, frente al Hospital San Fernando
Apartado Postal 0830 - 1596 Panamá, República de Panamá - (507)501-6000



Registro Público de Panamá

RECIBO DE INGRESO

IDENTIFICADOR DEL INGRESO : e52cb3a6-0c6f-482f-b5ba-3237b0eca7d6 - (No. de entradas: 1)

Presentante: JOEL PIMENTEL HERRERA (8-866-2473)

Notario:

Dueño del documento: JOEL PIMENTEL HERRERA (CÉDULA 8-866-2473)

Datos de la entrada

442805/2024 (0) - 08/11/2024 11:13:08 a.m. TOTAL PAGADO B/. 0.00 BALBOAS

Trámites solicitados

Certificado de Propiedad (con mejoras y linderos) - Cantidad 1 - Importe B/.30.00

Folios

(INMUEBLE) SANTIAGO Código de Ubicación 9904, Folio Real N° 55807 (F) - CALLE S/N , BARRIADA PEDERNAL , CORREGIMIENTO LA RAYA DE SANTA MARÍA, DISTRITO SANTIAGO, PROVINCIA VERAGUAS

Observaciones

Funcionario/a: ROY MORALES. Cargo: GERENTE GENERAL. Título: INGENIERO. Entidad: EMPRESA DE TRANSMISION ELECTRICA, S.A..

Seleccionada Entrega Telemática

Este documento ha sido firmado con firma electrónica calificada por PORTAL TELEMATICO REGISTRO PUBLICO DE PANAMA.



Valide su documento electrónico a través del CÓDIGO QR impreso en el pie de página o a través del Identificador Electrónico: E52CB3A6-0C6F-482F-B5BA-3237B0ECA7D6
Registro Público de Panamá - Vía España, frente al Hospital San Fernando
Apartado Postal 0830 - 1596 Panamá, República de Panamá - (507)501-6000



Registro Público de Panamá

RECIBO DE INGRESO

IDENTIFICADOR DEL INGRESO : c6cb38fc-7f83-48cc-8319-1211e1b85d49 - (No. de entradas: 1)

Presentante: JOEL PIMENTEL HERRERA (8-866-2473)

Notario:

Dueño del documento: JOEL PIMENTEL HERRERA (CÉDULA 8-866-2473)

Datos de la entrada

442812/2024 (0) - 08/11/2024 11:13:55 a.m. TOTAL PAGADO B/. 0.00 BALBOAS

Trámites solicitados

Certificado de Propiedad (con mejoras y linderos) - Cantidad 1 - Importe B/.30.00

Folios

(INMUEBLE) SANTIAGO Código de Ubicación 9904, Folio Real N° 63990 (F) - CALLE EL PEDERNAL ,
BARRIADA EL PEDERNAL , CORREGIMIENTO LA RAYA DE SANTA MARÍA, DISTRITO SANTIAGO,
PROVINCIA VERAGUAS

Observaciones

Funcionario/a: ROY MORALES. Cargo: GERENTE GENERAL. Título: INGENIERO. Entidad: EMPRESA DE TRANSMISION ELECTRICA, S.A..

Seleccionada Entrega Telemática

Este documento ha sido firmado con firma electrónica calificada por PORTAL TELEMATICO REGISTRO PUBLICO DE PANAMA.



Valide su documento electrónico a través del CÓDIGO QR impreso en el pie de página o a través del Identificador Electrónico: C6CB38FC-7F83-48CC-8319-1211E1B85D49
Registro Público de Panamá - Vía España, frente al Hospital San Fernando
Apartado Postal 0830 - 1596 Panamá, República de Panamá - (507)501-6000



Registro Público de Panamá

RECIBO DE INGRESO

IDENTIFICADOR DEL INGRESO : bdbb030e-15de-4010-bd37-38f9c0e6d67d - (No. de entradas: 1)

Presentante: JOEL PIMENTEL HERRERA (8-866-2473)

Notario:

Dueño del documento: JOEL PIMENTEL HERRERA (CÉDULA 8-866-2473)

Datos de la entrada

442816/2024 (0) - 08/11/2024 11:14:48 a.m. TOTAL PAGADO B/. 0.00 BALBOAS

Trámites solicitados

Certificado de Propiedad (con mejoras y linderos) - Cantidad 1 - Importe B/.30.00

Folios

(INMUEBLE) SANTIAGO Código de Ubicación 9904, Folio Real N° 38665 (F) - CORREGIMIENTO LA RAYA DE SANTA MARÍA, DISTRITO SANTIAGO, PROVINCIA VERAGUAS

Observaciones

Funcionario/a: ROY MORALES. Cargo: GERENTE GENERAL. Título: INGENIERO. Entidad: EMPRESA DE TRANSMISION ELECTRICA, S.A..

Seleccionada Entrega Telemática

Este documento ha sido firmado con firma electrónica calificada por PORTAL TELEMATICO REGISTRO PUBLICO DE PANAMA.



Valide su documento electrónico a través del CÓDIGO QR impreso en el pie de página o a través del Identificador Electrónico: BDBB030E-15DE-4010-BD37-38F9C0E6D67D
Registro Público de Panamá - Vía España, frente al Hospital San Fernando
Apartado Postal 0830 - 1596 Panamá, República de Panamá - (507)501-6000



Registro Público de Panamá

RECIBO DE INGRESO

IDENTIFICADOR DEL INGRESO : fd4cacb6-155c-4406-95fe-8acce6f31d53 - (No. de entradas: 1)

Presentante: JOEL PIMENTEL HERRERA (8-866-2473)

Notario:

Dueño del documento: JOEL PIMENTEL HERRERA (CÉDULA 8-866-2473)

Datos de la entrada

442826/2024 (0) - 08/11/2024 11:15:34 a.m. TOTAL PAGADO B/. 0.00 BALBOAS

Trámites solicitados

Certificado de Propiedad (con mejoras y linderos) - Cantidad 1 - Importe B/.30.00

Folios

(INMUEBLE) SANTIAGO Código de Ubicación 9904, Folio Real N° 45204 (F) - CORREGIMIENTO LA RAYA DE SANTA MARÍA, DISTRITO SANTIAGO, PROVINCIA VERAGUAS

Observaciones

Funcionario/a: ROY MORALES. Cargo: GERENTE GENERAL. Título: INGENIERO. Entidad: EMPRESA DE TRANSMISION ELECTRICA, S.A..

Seleccionada Entrega Telemática

Este documento ha sido firmado con firma electrónica calificada por PORTAL TELEMATICO REGISTRO PUBLICO DE PANAMA.



Valide su documento electrónico a través del CÓDIGO QR impreso en el pie de página o a través del Identificador Electrónico: FD4CACB6-155C-4406-95FE-8ACCE6F31D53
Registro Público de Panamá - Vía España, frente al Hospital San Fernando
Apartado Postal 0830 - 1596 Panamá, República de Panamá - (507)501-6000



Registro Público de Panamá

RECIBO DE INGRESO

IDENTIFICADOR DEL INGRESO : 62a60ad4-e4fc-400e-bf32-b576c1b1f7bf - (No. de entradas: 1)

Presentante: JOEL PIMENTEL HERRERA (8-866-2473)

Notario:

Dueño del documento: JOEL PIMENTEL HERRERA (CÉDULA 8-866-2473)

Datos de la entrada

442832/2024 (0) - 08/11/2024 11:16:40 a.m. TOTAL PAGADO B/. 0.00 BALBOAS

Trámites solicitados

Certificado de Propiedad (con mejoras y linderos) - Cantidad 1 - Importe B/.30.00

Folios

(INMUEBLE) SANTIAGO Código de Ubicación 9904, Folio Real N° 391 (F) - CORREGIMIENTO LA RAYA DE SANTA MARÍA, DISTRITO SANTIAGO, PROVINCIA VERAGUAS

Observaciones

Funcionario/a: ROY MORALES. Cargo: GERENTE GENERAL. Título: INGENIERO. Entidad: EMPRESA DE TRANSMISION ELECTRICA, S.A..

Seleccionada Entrega Telemática

Este documento ha sido firmado con firma electrónica calificada por PORTAL TELEMATICO REGISTRO PUBLICO DE PANAMA.



Valide su documento electrónico a través del CÓDIGO QR impreso en el pie de página o a través del Identificador Electrónico: 62A60AD4-E4FC-400E-BF32-B576C1B1F7BF
Registro Público de Panamá - Vía España, frente al Hospital San Fernando
Apartado Postal 0830 - 1596 Panamá, República de Panamá - (507)501-6000



Registro Público de Panamá

RECIBO DE INGRESO

IDENTIFICADOR DEL INGRESO : c6755001-f948-43b6-8b67-e8bafbbfd792 - (No. de entradas: 1)

Presentante: JOEL PIMENTEL HERRERA (8-866-2473)

Notario:

Dueño del documento: JOEL PIMENTEL HERRERA (CÉDULA 8-866-2473)

Datos de la entrada

442978/2024 (0) - 08/11/2024 11:42:55 a.m. TOTAL PAGADO B/. 0.00 BALBOAS

Trámites solicitados

Certificado de Propiedad (con mejoras y linderos) - Cantidad 1 - Importe B/.30.00

Folios

(INMUEBLE) AGUADULCE Código de Ubicación 2003, Folio Real N° 18309 (F) - CORREGIMIENTO EL ROBLE, DISTRITO AGUADULCE, PROVINCIA COCLÉ

Observaciones

Funcionario/a: ROY MORALES. Cargo: GERENTE GENERAL. Título: INGENIERO. Entidad: EMPRESA DE TRANSMISION ELECTRICA, S.A..

Seleccionada Entrega Telemática

Este documento ha sido firmado con firma electrónica calificada por PORTAL TELEMATICO REGISTRO PUBLICO DE PANAMA.



Valide su documento electrónico a través del CÓDIGO QR impreso en el pie de página o a través del Identificador Electrónico: C6755001-F948-43B6-8B67-E8BAFBBFD792
Registro Público de Panamá - Vía España, frente al Hospital San Fernando
Apartado Postal 0830 - 1596 Panamá, República de Panamá - (507)501-6000



Registro Público de Panamá

RECIBO DE INGRESO

IDENTIFICADOR DEL INGRESO : fdcc6709-95c2-4f02-a0dc-7dd7b3b7c382 - (No. de entradas: 1)

Presentante: JOEL PIMENTEL HERRERA (8-866-2473)

Notario:

Dueño del documento: JOEL PIMENTEL HERRERA (CÉDULA 8-866-2473)

Datos de la entrada

442982/2024 (0) - 08/11/2024 11:43:52 a.m. TOTAL PAGADO B/. 0.00 BALBOAS

Trámites solicitados

Certificado de Propiedad (con mejoras y linderos) - Cantidad 1 - Importe B/.30.00

Folios

(INMUEBLE) AGUADULCE Código de Ubicación 2001, Folio Real N° 6330 (F) - CORREGIMIENTO AGUADULCE, DISTRITO AGUADULCE, PROVINCIA COCLÉ

Observaciones

Funcionario/a: ROY MORALES. Cargo: GERENTE GENERAL. Título: INGENIERO. Entidad: EMPRESA DE TRANSMISION ELECTRICA, S.A..

Seleccionada Entrega Telemática

Este documento ha sido firmado con firma electrónica calificada por PORTAL TELEMATICO REGISTRO PUBLICO DE PANAMA.



Valide su documento electrónico a través del CÓDIGO QR impreso en el pie de página o a través del Identificador Electrónico: FDCC6709-95C2-4F02-A0DC-7DD7B3B7C382
Registro Público de Panamá - Vía España, frente al Hospital San Fernando
Apartado Postal 0830 - 1596 Panamá, República de Panamá - (507)501-6000



Registro Público de Panamá

RECIBO DE INGRESO

IDENTIFICADOR DEL INGRESO : f791dabd-1021-4ab4-8fe7-92b8030bcc40 - (No. de entradas: 1)

Presentante: JOEL PIMENTEL HERRERA (8-866-2473)

Notario:

Dueño del documento: JOEL PIMENTEL HERRERA (CÉDULA 8-866-2473)

Datos de la entrada

442988/2024 (0) - 08/11/2024 11:44:32 a.m. TOTAL PAGADO B/. 0.00 BALBOAS

Trámites solicitados

Certificado de Propiedad (con mejoras y linderos) - Cantidad 1 - Importe B/.30.00

Folios

(INMUEBLE) AGUADULCE Código de Ubicación 2003, Folio Real N° 138 (F) - CORREGIMIENTO EL ROBLE, DISTRITO AGUADULCE, PROVINCIA COCLÉ

Observaciones

Funcionario/a: ROY MORALES. Cargo: GERENTE GENERAL. Título: INGENIERO. Entidad: EMPRESA DE TRANSMISION ELECTRICA, S.A..

Seleccionada Entrega Telemática

Este documento ha sido firmado con firma electrónica calificada por PORTAL TELEMATICO REGISTRO PUBLICO DE PANAMA.



Valide su documento electrónico a través del CÓDIGO QR impreso en el pie de página o a través del Identificador Electrónico: F791DABD-1021-4AB4-8FE7-92B8030BCC40
Registro Público de Panamá - Vía España, frente al Hospital San Fernando
Apartado Postal 0830 - 1596 Panamá, República de Panamá - (507)501-6000



Registro Público de Panamá

RECIBO DE INGRESO

IDENTIFICADOR DEL INGRESO : a00acd6f-29c4-4c13-80fd-17dc37ca72b2 - (No. de entradas: 1)

Presentante: JOEL PIMENTEL HERRERA (8-866-2473)

Notario:

Dueño del documento: JOEL PIMENTEL HERRERA (CÉDULA 8-866-2473)

Datos de la entrada

443003/2024 (0) - 08/11/2024 11:48:38 a.m. TOTAL PAGADO B/. 0.00 BALBOAS

Trámites solicitados

Certificado de Propiedad (con mejoras y linderos) - Cantidad 1 - Importe B/.30.00

Folios

(INMUEBLE) AGUADULCE Código de Ubicación 2003, Folio Real Nº 1373 (F) - CORREGIMIENTO EL ROBLE, DISTRITO AGUADULCE, PROVINCIA COCLÉ, OBSERVACIONES VALOR DEL ULTIMO TRASPASO B/.1,200.00

Observaciones

Funcionario/a: ROY MORALES. Cargo: GERENTE GENERAL. Título: INGENIERO. Entidad: EMPRESA DE TRANSMISION ELECTRICA, S.A..

Seleccionada Entrega Telemática

Este documento ha sido firmado con firma electrónica calificada por PORTAL TELEMATICO REGISTRO PUBLICO DE PANAMA.



Valide su documento electrónico a través del CÓDIGO QR impreso en el pie de página o a través del Identificador Electrónico: A00ACD6F-29C4-4C13-80FD-17DC37CA72B2
Registro Público de Panamá - Vía España, frente al Hospital San Fernando
Apartado Postal 0830 - 1596 Panamá, República de Panamá - (507)501-6000



Registro Público de Panamá

RECIBO DE INGRESO

IDENTIFICADOR DEL INGRESO : c617d53d-a1a7-4cbb-90e1-210ddfcd3362 - (No. de entradas: 1)

Presentante: JOEL PIMENTEL HERRERA (8-866-2473)

Notario:

Dueño del documento: JOEL PIMENTEL HERRERA (CÉDULA 8-866-2473)

Datos de la entrada

443008/2024 (0) - 08/11/2024 11:49:23 a.m. TOTAL PAGADO B/. 0.00 BALBOAS

Trámites solicitados

Certificado de Propiedad (con mejoras y linderos) - Cantidad 1 - Importe B/.30.00

Folios

(INMUEBLE) AGUADULCE Código de Ubicación 2003, Folio Real N° 1397 (F) - CORREGIMIENTO EL ROBLE, DISTRITO AGUADULCE, PROVINCIA COCLÉ

Observaciones

Funcionario/a: ROY MORALES. Cargo: GERENTE GENERAL. Título: INGENIERO. Entidad: EMPRESA DE TRANSMISION ELECTRICA, S.A..

Seleccionada Entrega Telemática

Este documento ha sido firmado con firma electrónica calificada por PORTAL TELEMATICO REGISTRO PUBLICO DE PANAMA.



Valide su documento electrónico a través del CÓDIGO QR impreso en el pie de página o a través del Identificador Electrónico: C617D53D-A1A7-4CBB-90E1-210DDFCD3362
Registro Público de Panamá - Vía España, frente al Hospital San Fernando
Apartado Postal 0830 - 1596 Panamá, República de Panamá - (507)501-6000



Registro Público de Panamá

RECIBO DE INGRESO

IDENTIFICADOR DEL INGRESO : abff4adb-8687-498e-a6c3-9fe524e692da - (No. de entradas: 1)

Presentante: JOEL PIMENTEL HERRERA (8-866-2473)

Notario:

Dueño del documento: JOEL PIMENTEL HERRERA (CÉDULA 8-866-2473)

Datos de la entrada

443012/2024 (0) - 08/11/2024 11:50:02 a.m. TOTAL PAGADO B/. 0.00 BALBOAS

Trámites solicitados

Certificado de Propiedad (con mejoras y linderos) - Cantidad 1 - Importe B/.30.00

Folios

(INMUEBLE) AGUADULCE Código de Ubicación 2003, Folio Real N° 1148 (F) - CORREGIMIENTO EL ROBLE, DISTRITO AGUADULCE, PROVINCIA COCLÉ

Observaciones

Funcionario/a: ROY MORALES. Cargo: GERENTE GENERAL. Título: INGENIERO. Entidad: EMPRESA DE TRANSMISION ELECTRICA, S.A..

Seleccionada Entrega Telemática

Este documento ha sido firmado con firma electrónica calificada por PORTAL TELEMATICO REGISTRO PUBLICO DE PANAMA.



Valide su documento electrónico a través del CÓDIGO QR impreso en el pie de página o a través del Identificador Electrónico: ABFF4ADB-8687-498E-A6C3-9FE524E692DA
Registro Público de Panamá - Vía España, frente al Hospital San Fernando
Apartado Postal 0830 - 1596 Panamá, República de Panamá - (507)501-6000



Registro Público de Panamá

RECIBO DE INGRESO

IDENTIFICADOR DEL INGRESO : de49ef83-309c-4cbb-bfcd-b030dcb1c746 - (No. de entradas: 1)

Presentante: JOEL PIMENTEL HERRERA (8-866-2473)

Notario:

Dueño del documento: JOEL PIMENTEL HERRERA (CÉDULA 8-866-2473)

Datos de la entrada

443015/2024 (0) - 08/11/2024 11:50:40 a.m. TOTAL PAGADO B/. 0.00 BALBOAS

Trámites solicitados

Certificado de Propiedad (con mejoras y linderos) - Cantidad 1 - Importe B/.30.00

Folios

(INMUEBLE) AGUADULCE Código de Ubicación 2003, Folio Real N° 7104 (F) - CORREGIMIENTO EL ROBLE, DISTRITO AGUADULCE, PROVINCIA COCLÉ

Observaciones

Funcionario/a: ROY MORALES. Cargo: GERENTE GENERAL. Título: INGENIERO. Entidad: EMPRESA DE TRANSMISION ELECTRICA, S.A..

Seleccionada Entrega Telemática

Este documento ha sido firmado con firma electrónica calificada por PORTAL TELEMATICO REGISTRO PUBLICO DE PANAMA.



Valide su documento electrónico a través del CÓDIGO QR impreso en el pie de página o a través del Identificador Electrónico: DE49EF83-309C-4CBB-BFCD-B030DCB1C746
Registro Público de Panamá - Vía España, frente al Hospital San Fernando
Apartado Postal 0830 - 1596 Panamá, República de Panamá - (507)501-6000



Registro Público de Panamá

RECIBO DE INGRESO

IDENTIFICADOR DEL INGRESO : 5582d7e8-50ef-4280-b22e-3fec9b24fed4 - (No. de entradas: 1)

Presentante: JOEL PIMENTEL HERRERA (8-866-2473)

Notario:

Dueño del documento: JOEL PIMENTEL HERRERA (CÉDULA 8-866-2473)

Datos de la entrada

443022/2024 (0) - 08/11/2024 11:51:23 a.m. TOTAL PAGADO B/. 0.00 BALBOAS

Trámites solicitados

Certificado de Propiedad (con mejoras y linderos) - Cantidad 1 - Importe B/.30.00

Folios

(INMUEBLE) AGUADULCE Código de Ubicación 2003, Folio Real N° 1062 (F) - CORREGIMIENTO EL ROBLE, DISTRITO AGUADULCE, PROVINCIA COCLÉ, OBSERVACIONES SUPERFICIE INICIAL:22 HAS. 3122 M2. 58 DC2.
RESTO LIBRE:22 HAS. 3122 M2. 58 DC2.

Observaciones

Funcionario/a: ROY MORALES. Cargo: GERENTE GENERAL. Título: INGENIERO. Entidad: EMPRESA DE TRANSMISION ELECTRICA, S.A..

Seleccionada Entrega Telemática

Este documento ha sido firmado con firma electrónica calificada por PORTAL TELEMATICO REGISTRO PUBLICO DE PANAMA.



Valide su documento electrónico a través del CÓDIGO QR impreso en el pie de página o a través del Identificador Electrónico: 5582D7E8-50EF-4280-B22E-3FEC9B24FED4
Registro Público de Panamá - Vía España, frente al Hospital San Fernando
Apartado Postal 0830 - 1596 Panamá, República de Panamá - (507)501-6000



Registro Público de Panamá

RECIBO DE INGRESO

IDENTIFICADOR DEL INGRESO : ae4e8a88-a6df-4efc-9de6-5e6cfa0040bd - (No. de entradas: 1)

Presentante: JOEL PIMENTEL HERRERA (8-866-2473)

Notario:

Dueño del documento: JOEL PIMENTEL HERRERA (CÉDULA 8-866-2473)

Datos de la entrada

443030/2024 (0) - 08/11/2024 11:52:10 a.m. TOTAL PAGADO B/. 0.00 BALBOAS

Trámites solicitados

Certificado de Propiedad (con mejoras y linderos) - Cantidad 1 - Importe B/.30.00

Folios

(INMUEBLE) AGUADULCE Código de Ubicación 2003, Folio Real N° 760 (F) - CALLE SN , BARRIADA
SN , CORREGIMIENTO EL ROBLE, DISTRITO AGUADULCE, PROVINCIA COCLÉ

Observaciones

Funcionario/a: ROY MORALES. Cargo: GERENTE GENERAL. Título: INGENIERO. Entidad: EMPRESA DE TRANSMISION ELECTRICA, S.A..

Seleccionada Entrega Telemática

Este documento ha sido firmado con firma electrónica calificada por PORTAL TELEMATICO REGISTRO PUBLICO DE PANAMA.



Valide su documento electrónico a través del CÓDIGO QR impreso en el pie de página
o a través del Identificador Electrónico: AE4E8A88-A6DF-4EFC-9DE6-5E6CFA0040BD
Registro Público de Panamá - Vía España, frente al Hospital San Fernando
Apartado Postal 0830 - 1596 Panamá, República de Panamá - (507)501-6000



Registro Público de Panamá

RECIBO DE INGRESO

IDENTIFICADOR DEL INGRESO : c9954920-7ad8-4823-b605-89cc4445256e - (No. de entradas: 1)

Presentante: JOEL PIMENTEL HERRERA (8-866-2473)

Notario:

Dueño del documento: JOEL PIMENTEL HERRERA (CÉDULA 8-866-2473)

Datos de la entrada

443035/2024 (0) - 08/11/2024 11:52:47 a.m. TOTAL PAGADO B/. 0.00 BALBOAS

Trámites solicitados

Certificado de Propiedad (con mejoras y linderos) - Cantidad 1 - Importe B/.30.00

Folios

(INMUEBLE) AGUADULCE Código de Ubicación 2003, Folio Real Nº 17671 (F) - CALLE S , BARRIADA
S , CORREGIMIENTO EL ROBLE, DISTRITO AGUADULCE, PROVINCIA COCLÉ

Observaciones

Funcionario/a: ROY MORALES. Cargo: GERENTE GENERAL. Título: INGENIERO. Entidad: EMPRESA DE TRANSMISION ELECTRICA, S.A..

Seleccionada Entrega Telemática

Este documento ha sido firmado con firma electrónica calificada por PORTAL TELEMATICO REGISTRO PUBLICO DE PANAMA.



Valide su documento electrónico a través del CÓDIGO QR impreso en el pie de página
o a través del Identificador Electrónico: C9954920-7AD8-4823-B605-89CC4445256E
Registro Público de Panamá - Vía España, frente al Hospital San Fernando
Apartado Postal 0830 - 1596 Panamá, República de Panamá - (507)501-6000



Registro Público de Panamá

RECIBO DE INGRESO

IDENTIFICADOR DEL INGRESO : 57853d71-769e-44d8-b8bf-60ccc83a22ed - (No. de entradas: 1)

Presentante: JOEL PIMENTEL HERRERA (8-866-2473)

Notario:

Dueño del documento: JOEL PIMENTEL HERRERA (CÉDULA 8-866-2473)

Datos de la entrada

443040/2024 (0) - 08/11/2024 11:53:29 a.m. TOTAL PAGADO B/. 0.00 BALBOAS

Trámites solicitados

Certificado de Propiedad (con mejoras y linderos) - Cantidad 1 - Importe B/.30.00

Folios

(INMUEBLE) AGUADULCE Código de Ubicación 2003, Folio Real N° 207 (F) - CORREGIMIENTO EL ROBLE, DISTRITO AGUADULCE, PROVINCIA COCLÉ, OBSERVACIONES VEINTITRÉS(23) DE JULIO DE MIL NOVECIENTOS QUINCE (1915).

ASIENTO DEL DIARIO: 3330 TOMO DEL DIARIO:32

PARA MAYOR INFORMACIÓN REGISTRAL: VÉASE EL TOMO NÚMERO CINCUENTA Y TRES (53); FOLIO NÚMERO CIENTO (100).

Observaciones

Funcionario/a: ROY MORALES. Cargo: GERENTE GENERAL. Título: INGENIERO. Entidad: EMPRESA DE TRANSMISION ELECTRICA, S.A..

Seleccionada Entrega Telemática

Este documento ha sido firmado con firma electrónica calificada por PORTAL TELEMATICO REGISTRO PUBLICO DE PANAMA.



Valide su documento electrónico a través del CÓDIGO QR impreso en el pie de página o a través del Identificador Electrónico: 57853D71-769E-44D8-B8BF-60CCC83A22ED
Registro Público de Panamá - Vía España, frente al Hospital San Fernando
Apartado Postal 0830 - 1596 Panamá, República de Panamá - (507)501-6000



Registro Público de Panamá

RECIBO DE INGRESO

IDENTIFICADOR DEL INGRESO : 76d2819c-3234-4880-a67c-01922fff25c9 - (No. de entradas: 1)

Presentante: JOEL PIMENTEL HERRERA (8-866-2473)

Notario:

Dueño del documento: JOEL PIMENTEL HERRERA (CÉDULA 8-866-2473)

Datos de la entrada

443045/2024 (0) - 08/11/2024 11:54:23 a.m. TOTAL PAGADO B/. 0.00 BALBOAS

Trámites solicitados

Certificado de Propiedad (con mejoras y linderos) - Cantidad 1 - Importe B/.30.00

Folios

(INMUEBLE) AGUADULCE Código de Ubicación 2003, Folio Real N° 645 (F) - CORREGIMIENTO EL ROBLE, DISTRITO AGUADULCE, PROVINCIA COCLÉ

Observaciones

Funcionario/a: ROY MORALES. Cargo: GERENTE GENERAL. Título: INGENIERO. Entidad: EMPRESA DE TRANSMISION ELECTRICA, S.A..

Seleccionada Entrega Telemática

Este documento ha sido firmado con firma electrónica calificada por PORTAL TELEMATICO REGISTRO PUBLICO DE PANAMA.



Valide su documento electrónico a través del CÓDIGO QR impreso en el pie de página o a través del Identificador Electrónico: 76D2819C-3234-4880-A67C-01922FFF25C9
Registro Público de Panamá - Vía España, frente al Hospital San Fernando
Apartado Postal 0830 - 1596 Panamá, República de Panamá - (507)501-6000



Registro Público de Panamá

RECIBO DE INGRESO

IDENTIFICADOR DEL INGRESO : 9452cb06-bcb6-48a3-9b00-bf1827ecafb5 - (No. de entradas: 1)

Presentante: JOEL PIMENTEL HERRERA (8-866-2473)

Notario:

Dueño del documento: JOEL PIMENTEL HERRERA (CÉDULA 8-866-2473)

Datos de la entrada

443050/2024 (0) - 08/11/2024 11:55:10 a.m. TOTAL PAGADO B/. 0.00 BALBOAS

Trámites solicitados

Certificado de Propiedad (con mejoras y linderos) - Cantidad 1 - Importe B/.30.00

Folios

(INMUEBLE) AGUADULCE Código de Ubicación 2001, Folio Real N° 1292 (F) - CORREGIMIENTO AGUADULCE, DISTRITO AGUADULCE, PROVINCIA COCLÉ

Observaciones

Funcionario/a: ROY MORALES. Cargo: GERENTE GENERAL. Título: INGENIERO. Entidad: EMPRESA DE TRANSMISION ELECTRICA, S.A..

Seleccionada Entrega Telemática

Este documento ha sido firmado con firma electrónica calificada por PORTAL TELEMATICO REGISTRO PUBLICO DE PANAMA.



Valide su documento electrónico a través del CÓDIGO QR impreso en el pie de página o a través del Identificador Electrónico: 9452CB06-BCB6-48A3-9B00-BF1827ECAFB5
Registro Público de Panamá - Vía España, frente al Hospital San Fernando
Apartado Postal 0830 - 1596 Panamá, República de Panamá - (507)501-6000



Registro Público de Panamá

RECIBO DE INGRESO

IDENTIFICADOR DEL INGRESO : ea727bb4-56e9-4a14-a3cc-82df606dba4e - (No. de entradas: 1)

Presentante: JOEL PIMENTEL HERRERA (8-866-2473)

Notario:

Dueño del documento: JOEL PIMENTEL HERRERA (CÉDULA 8-866-2473)

Datos de la entrada

443052/2024 (0) - 08/11/2024 11:55:55 a.m. TOTAL PAGADO B/. 0.00 BALBOAS

Trámites solicitados

Certificado de Propiedad (con mejoras y linderos) - Cantidad 1 - Importe B/.30.00

Folios

(INMUEBLE) AGUADULCE Código de Ubicación 2001, Folio Real N° 27340 (F) - CORREGIMIENTO AGUADULCE, DISTRITO AGUADULCE, PROVINCIA COCLÉ

Observaciones

Funcionario/a: ROY MORALES. Cargo: GERENTE GENERAL. Título: INGENIERO. Entidad: EMPRESA DE TRANSMISION ELECTRICA, S.A..

Seleccionada Entrega Telemática

Este documento ha sido firmado con firma electrónica calificada por PORTAL TELEMATICO REGISTRO PUBLICO DE PANAMA.



Valide su documento electrónico a través del CÓDIGO QR impreso en el pie de página o a través del Identificador Electrónico: EA727BB4-56E9-4A14-A3CC-82DF606DBA4E
Registro Público de Panamá - Vía España, frente al Hospital San Fernando
Apartado Postal 0830 - 1596 Panamá, República de Panamá - (507)501-6000



Registro Público de Panamá

RECIBO DE INGRESO

IDENTIFICADOR DEL INGRESO : 6de14db8-2131-438c-9bd1-bafd4f9684b5 - (No. de entradas: 1)

Presentante: JOEL PIMENTEL HERRERA (8-866-2473)

Notario:

Dueño del documento: JOEL PIMENTEL HERRERA (CÉDULA 8-866-2473)

Datos de la entrada

443058/2024 (0) - 08/11/2024 11:56:33 a.m. TOTAL PAGADO B/. 0.00 BALBOAS

Trámites solicitados

Certificado de Propiedad (con mejoras y linderos) - Cantidad 1 - Importe B/.30.00

Folios

(INMUEBLE) AGUADULCE Código de Ubicación 2003, Folio Real N° 1567 (F) - CORREGIMIENTO EL ROBLE, DISTRITO AGUADULCE, PROVINCIA COCLÉ, OBSERVACIONES SUPERFICIE INICIAL:22 HAS 5195 M2 73 DC2
RESTO LIBRE:22HAS. 5195 M2 73 DC2

Observaciones

Funcionario/a: ROY MORALES. Cargo: GERENTE GENERAL. Título: INGENIERO. Entidad: EMPRESA DE TRANSMISION ELECTRICA, S.A..

Seleccionada Entrega Telemática

Este documento ha sido firmado con firma electrónica calificada por PORTAL TELEMATICO REGISTRO PUBLICO DE PANAMA.



Valide su documento electrónico a través del CÓDIGO QR impreso en el pie de página o a través del Identificador Electrónico: 6DE14DB8-2131-438C-9BD1-BAFD4F9684B5
Registro Público de Panamá - Vía España, frente al Hospital San Fernando
Apartado Postal 0830 - 1596 Panamá, República de Panamá - (507)501-6000



Registro Público de Panamá

RECIBO DE INGRESO

IDENTIFICADOR DEL INGRESO : dace4c16-3d14-4ffe-bfa5-de019d555944 - (No. de entradas: 1)

Presentante: JOEL PIMENTEL HERRERA (8-866-2473)

Notario:

Dueño del documento: JOEL PIMENTEL HERRERA (CÉDULA 8-866-2473)

Datos de la entrada

443404/2024 (0) - 08/11/2024 1:33:59 p.m. TOTAL PAGADO B/. 0.00 BALBOAS

Trámites solicitados

Certificado de Propiedad (con mejoras y linderos) - Cantidad 1 - Importe B/.30.00

Folios

(INMUEBLE) AGUADULCE Código de Ubicación 2002, Folio Real N° 30683 (F) - CORREGIMIENTO EL CRISTO, DISTRITO AGUADULCE, PROVINCIA COCLÉ

Observaciones

Funcionario/a: ROY MORALES. Cargo: GERENTE GENERAL. Título: INGENIERO. Entidad: EMPRESA DE TRANSMISION ELECTRICA, S.A..

Seleccionada Entrega Telemática

Este documento ha sido firmado con firma electrónica calificada por PORTAL TELEMATICO REGISTRO PUBLICO DE PANAMA.



Valide su documento electrónico a través del CÓDIGO QR impreso en el pie de página o a través del Identificador Electrónico: DACE4C16-3D14-4FFE-BFA5-DE019D555944
Registro Público de Panamá - Vía España, frente al Hospital San Fernando
Apartado Postal 0830 - 1596 Panamá, República de Panamá - (507)501-6000



Registro Público de Panamá

RECIBO DE INGRESO

IDENTIFICADOR DEL INGRESO : 06644d74-e938-406a-ae16-f1021ab2ecc8 - (No. de entradas: 1)

Presentante: JOEL PIMENTEL HERRERA (8-866-2473)

Notario:

Dueño del documento: JOEL PIMENTEL HERRERA (CÉDULA 8-866-2473)

Datos de la entrada

443408/2024 (0) - 08/11/2024 1:34:42 p.m. TOTAL PAGADO B/. 0.00 BALBOAS

Trámites solicitados

Certificado de Propiedad (con mejoras y linderos) - Cantidad 1 - Importe B/.30.00

Folios

(INMUEBLE) AGUADULCE Código de Ubicación 2002, Folio Real Nº 480145 (F) - CORREGIMIENTO EL CRISTO, DISTRITO AGUADULCE, PROVINCIA COCLÉ, OBSERVACIONES PLANO NO.02010225096 ---- FINCA MADRE: FINCA NO.11983 INSCRITA AL TOMO 1713 FOLIO 270 DE LA SECCION DE LA PROPIEDAD, PROVINCIA DE COCLE.

Observaciones

Funcionario/a: ROY MORALES. Cargo: GERENTE GENERAL. Título: INGENIERO. Entidad: EMPRESA DE TRANSMISION ELECTRICA, S.A..

Seleccionada Entrega Telemática

Este documento ha sido firmado con firma electrónica calificada por PORTAL TELEMATICO REGISTRO PUBLICO DE PANAMA.



Valide su documento electrónico a través del CÓDIGO QR impreso en el pie de página o a través del Identificador Electrónico: 06644D74-E938-406A-AE16-F1021AB2ECC8
Registro Público de Panamá - Vía España, frente al Hospital San Fernando
Apartado Postal 0830 - 1596 Panamá, República de Panamá - (507)501-6000



Registro Público de Panamá

RECIBO DE INGRESO

IDENTIFICADOR DEL INGRESO : 6e78d150-c26a-4ec1-ab45-0b7e1c7913ef - (No. de entradas: 1)

Presentante: JOEL PIMENTEL HERRERA (8-866-2473)

Notario:

Dueño del documento: JOEL PIMENTEL HERRERA (CÉDULA 8-866-2473)

Datos de la entrada

443410/2024 (0) - 08/11/2024 1:35:30 p.m. TOTAL PAGADO B/. 0.00 BALBOAS

Trámites solicitados

Certificado de Propiedad (con mejoras y linderos) - Cantidad 1 - Importe B/.30.00

Folios

(INMUEBLE) AGUADULCE Código de Ubicación 2001, Folio Real Nº 592 (F) - CORREGIMIENTO AGUADULCE, DISTRITO AGUADULCE, PROVINCIA COCLÉ

Observaciones

Funcionario/a: ROY MORALES. Cargo: GERENTE GENERAL. Título: INGENIERO. Entidad: EMPRESA DE TRANSMISION ELECTRICA, S.A..

Seleccionada Entrega Telemática

Este documento ha sido firmado con firma electrónica calificada por PORTAL TELEMATICO REGISTRO PUBLICO DE PANAMA.



Valide su documento electrónico a través del CÓDIGO QR impreso en el pie de página o a través del Identificador Electrónico: 6E78D150-C26A-4EC1-AB45-0B7E1C7913EF
Registro Público de Panamá - Vía España, frente al Hospital San Fernando
Apartado Postal 0830 - 1596 Panamá, República de Panamá - (507)501-6000



Registro Público de Panamá

RECIBO DE INGRESO

IDENTIFICADOR DEL INGRESO : 7493df9f-7540-428c-a113-02fab372022c - (No. de entradas: 1)

Presentante: JOEL PIMENTEL HERRERA (8-866-2473)

Notario:

Dueño del documento: JOEL PIMENTEL HERRERA (CÉDULA 8-866-2473)

Datos de la entrada

443412/2024 (0) - 08/11/2024 1:36:07 p.m. TOTAL PAGADO B/. 0.00 BALBOAS

Trámites solicitados

Certificado de Propiedad (con mejoras y linderos) - Cantidad 1 - Importe B/.30.00

Folios

(INMUEBLE) AGUADULCE Código de Ubicación 2002, Folio Real N° 7311 (F) - CORREGIMIENTO EL CRISTO, DISTRITO AGUADULCE, PROVINCIA COCLÉ

Observaciones

Funcionario/a: ROY MORALES. Cargo: GERENTE GENERAL. Título: INGENIERO. Entidad: EMPRESA DE TRANSMISION ELECTRICA, S.A..

Seleccionada Entrega Telemática

Este documento ha sido firmado con firma electrónica calificada por PORTAL TELEMATICO REGISTRO PUBLICO DE PANAMA.



Valide su documento electrónico a través del CÓDIGO QR impreso en el pie de página o a través del Identificador Electrónico: 7493DF9F-7540-428C-A113-02FAB372022C
Registro Público de Panamá - Vía España, frente al Hospital San Fernando
Apartado Postal 0830 - 1596 Panamá, República de Panamá - (507)501-6000



Registro Público de Panamá

RECIBO DE INGRESO

IDENTIFICADOR DEL INGRESO : e6bb05ee-13da-4b5c-bfd5-edabb7131a72 - (No. de entradas: 1)

Presentante: JOEL PIMENTEL HERRERA (8-866-2473)

Notario:

Dueño del documento: JOEL PIMENTEL HERRERA (CÉDULA 8-866-2473)

Datos de la entrada

443416/2024 (0) - 08/11/2024 1:36:46 p.m. TOTAL PAGADO B/. 0.00 BALBOAS

Trámites solicitados

Certificado de Propiedad (con mejoras y linderos) - Cantidad 1 - Importe B/.30.00

Folios

(INMUEBLE) AGUADULCE Código de Ubicación 2002, Folio Real N° 678 (F) - CORREGIMIENTO EL CRISTO, DISTRITO AGUADULCE, PROVINCIA COCLÉ

Observaciones

Funcionario/a: ROY MORALES. Cargo: GERENTE GENERAL. Título: INGENIERO. Entidad: EMPRESA DE TRANSMISION ELECTRICA, S.A..

Seleccionada Entrega Telemática

Este documento ha sido firmado con firma electrónica calificada por PORTAL TELEMATICO REGISTRO PUBLICO DE PANAMA.



Valide su documento electrónico a través del CÓDIGO QR impreso en el pie de página o a través del Identificador Electrónico: E6BB05EE-13DA-4B5C-BFD5-EDABB7131A72
Registro Público de Panamá - Vía España, frente al Hospital San Fernando
Apartado Postal 0830 - 1596 Panamá, República de Panamá - (507)501-6000



Registro Público de Panamá

RECIBO DE INGRESO

IDENTIFICADOR DEL INGRESO : bf982a5b-96f9-4ec6-b091-7ff623df93aa - (No. de entradas: 1)

Presentante: JOEL PIMENTEL HERRERA (8-866-2473)

Notario:

Dueño del documento: JOEL PIMENTEL HERRERA (CÉDULA 8-866-2473)

Datos de la entrada

443418/2024 (0) - 08/11/2024 1:37:23 p.m. TOTAL PAGADO B/. 0.00 BALBOAS

Trámites solicitados

Certificado de Propiedad (con mejoras y linderos) - Cantidad 1 - Importe B/.30.00

Folios

(INMUEBLE) AGUADULCE Código de Ubicación 2002, Folio Real N° 993 (F) - CORREGIMIENTO EL CRISTO, DISTRITO AGUADULCE, PROVINCIA COCLÉ

Observaciones

Funcionario/a: ROY MORALES. Cargo: GERENTE GENERAL. Título: INGENIERO. Entidad: EMPRESA DE TRANSMISION ELECTRICA, S.A..

Seleccionada Entrega Telemática

Este documento ha sido firmado con firma electrónica calificada por PORTAL TELEMATICO REGISTRO PUBLICO DE PANAMA.



Valide su documento electrónico a través del CÓDIGO QR impreso en el pie de página o a través del Identificador Electrónico: BF982A5B-96F9-4EC6-B091-7FF623DF93AA
Registro Público de Panamá - Vía España, frente al Hospital San Fernando
Apartado Postal 0830 - 1596 Panamá, República de Panamá - (507)501-6000



Registro Público de Panamá

RECIBO DE INGRESO

IDENTIFICADOR DEL INGRESO : a8e6a68e-b3b0-4692-9a40-b167f1dc87ed - (No. de entradas: 1)

Presentante: JOEL PIMENTEL HERRERA (8-866-2473)

Notario:

Dueño del documento: JOEL PIMENTEL HERRERA (CÉDULA 8-866-2473)

Datos de la entrada

443424/2024 (0) - 08/11/2024 1:38:34 p.m. TOTAL PAGADO B/. 0.00 BALBOAS

Trámites solicitados

Certificado de Propiedad (con mejoras y linderos) - Cantidad 1 - Importe B/.30.00

Folios

(INMUEBLE) AGUADULCE Código de Ubicación 2001, Folio Real N° 1121 (F) - CORREGIMIENTO AGUADULCE, DISTRITO AGUADULCE, PROVINCIA COCLÉ

Observaciones

Funcionario/a: ROY MORALES. Cargo: GERENTE GENERAL. Título: INGENIERO. Entidad: EMPRESA DE TRANSMISION ELECTRICA, S.A..

Seleccionada Entrega Telemática

Este documento ha sido firmado con firma electrónica calificada por PORTAL TELEMATICO REGISTRO PUBLICO DE PANAMA.



Valide su documento electrónico a través del CÓDIGO QR impreso en el pie de página o a través del Identificador Electrónico: A8E6A68E-B3B0-4692-9A40-B167F1DC87ED
Registro Público de Panamá - Vía España, frente al Hospital San Fernando
Apartado Postal 0830 - 1596 Panamá, República de Panamá - (507)501-6000



Registro Público de Panamá

RECIBO DE INGRESO

IDENTIFICADOR DEL INGRESO : b6ae29fd-e34f-471d-8e6c-eddd74bacaac - (No. de entradas: 1)

Presentante: JOEL PIMENTEL HERRERA (8-866-2473)

Notario:

Dueño del documento: JOEL PIMENTEL HERRERA (CÉDULA 8-866-2473)

Datos de la entrada

443426/2024 (0) - 08/11/2024 1:39:53 p.m. TOTAL PAGADO B/. 0.00 BALBOAS

Trámites solicitados

Certificado de Propiedad (con mejoras y linderos) - Cantidad 1 - Importe B/.30.00

Folios

(INMUEBLE) AGUADULCE Código de Ubicación 2001, Folio Real N° 1008 (F) - CALLE .- , BARRIADA .- , CORREGIMIENTO AGUADULCE, DISTRITO AGUADULCE, PROVINCIA COCLÉ, OBSERVACIONES
FECHA INSCRIPCIÓN: 21/09/2000

Observaciones

Funcionario/a: ROY MORALES. Cargo: GERENTE GENERAL. Título: INGENIERO. Entidad: EMPRESA DE TRANSMISION ELECTRICA, S.A..

Seleccionada Entrega Telemática

Este documento ha sido firmado con firma electrónica calificada por PORTAL TELEMATICO REGISTRO PUBLICO DE PANAMA.



Valide su documento electrónico a través del CÓDIGO QR impreso en el pie de página o a través del Identificador Electrónico: B6AE29FD-E34F-471D-8E6C-EDDD74BACAAC
Registro Público de Panamá - Vía España, frente al Hospital San Fernando
Apartado Postal 0830 - 1596 Panamá, República de Panamá - (507)501-6000



Registro Público de Panamá

RECIBO DE INGRESO

IDENTIFICADOR DEL INGRESO : 1914b5c9-8ccb-4996-bacb-71c3d8bb28fe - (No. de entradas: 1)

Presentante: JOEL PIMENTEL HERRERA (8-866-2473)

Notario:

Dueño del documento: JOEL PIMENTEL HERRERA (CÉDULA 8-866-2473)

Datos de la entrada

443494/2024 (0) - 08/11/2024 2:08:49 p.m. TOTAL PAGADO B/. 0.00 BALBOAS

Trámites solicitados

Certificado de Propiedad (con mejoras y linderos) - Cantidad 1 - Importe B/.30.00

Folios

(INMUEBLE) AGUADULCE Código de Ubicación 2001, Folio Real N° 22327 (F) - CORREGIMIENTO AGUADULCE, DISTRITO AGUADULCE, PROVINCIA COCLÉ

Observaciones

Funcionario/a: ROY MORALES. Cargo: GERENTE GENERAL. Título: INGENIERO. Entidad: EMPRESA DE TRANSMISION ELECTRICA, S.A..

Seleccionada Entrega Telemática

Este documento ha sido firmado con firma electrónica calificada por PORTAL TELEMATICO REGISTRO PUBLICO DE PANAMA.



Valide su documento electrónico a través del CÓDIGO QR impreso en el pie de página o a través del Identificador Electrónico: 1914B5C9-8CCB-4996-BACB-71C3D8BB28FE
Registro Público de Panamá - Vía España, frente al Hospital San Fernando
Apartado Postal 0830 - 1596 Panamá, República de Panamá - (507)501-6000



Registro Público de Panamá

RECIBO DE INGRESO

IDENTIFICADOR DEL INGRESO : 0f8e3451-4b9c-4f96-bbd4-739f034bf604 - (No. de entradas: 1)

Presentante: JOEL PIMENTEL HERRERA (8-866-2473)

Notario:

Dueño del documento: JOEL PIMENTEL HERRERA (CÉDULA 8-866-2473)

Datos de la entrada

443497/2024 (0) - 08/11/2024 2:09:28 p.m. TOTAL PAGADO B/. 0.00 BALBOAS

Trámites solicitados

Certificado de Propiedad (con mejoras y linderos) - Cantidad 1 - Importe B/.30.00

Folios

(INMUEBLE) AGUADULCE Código de Ubicación 2001, Folio Real N° 22031 (F) - CORREGIMIENTO AGUADULCE, DISTRITO AGUADULCE, PROVINCIA COCLÉ

Observaciones

Funcionario/a: ROY MORALES. Cargo: GERENTE GENERAL. Título: INGENIERO. Entidad: EMPRESA DE TRANSMISION ELECTRICA, S.A..

Seleccionada Entrega Telemática

Este documento ha sido firmado con firma electrónica calificada por PORTAL TELEMATICO REGISTRO PUBLICO DE PANAMA.



Valide su documento electrónico a través del CÓDIGO QR impreso en el pie de página o a través del Identificador Electrónico: 0F8E3451-4B9C-4F96-BBD4-739F034BF604
Registro Público de Panamá - Vía España, frente al Hospital San Fernando
Apartado Postal 0830 - 1596 Panamá, República de Panamá - (507)501-6000



Registro Público de Panamá

RECIBO DE INGRESO

IDENTIFICADOR DEL INGRESO : 5436164b-f761-4a02-a8b4-05168740df15 - (No. de entradas: 1)

Presentante: JOEL PIMENTEL HERRERA (8-866-2473)

Notario:

Dueño del documento: JOEL PIMENTEL HERRERA (CÉDULA 8-866-2473)

Datos de la entrada

443502/2024 (0) - 08/11/2024 2:10:17 p.m. TOTAL PAGADO B/. 0.00 BALBOAS

Trámites solicitados

Certificado de Propiedad (con mejoras y linderos) - Cantidad 1 - Importe B/.30.00

Folios

(INMUEBLE) AGUADULCE Código de Ubicación 2001, Folio Real Nº 22221 (F) - CORREGIMIENTO AGUADULCE, DISTRITO AGUADULCE, PROVINCIA COCLÉ, OBSERVACIONES FECHA DE ADQUISICION 29 DE AGOSTO DE 2011

Observaciones

Funcionario/a: ROY MORALES. Cargo: GERENTE GENERAL. Título: INGENIERO. Entidad: EMPRESA DE TRANSMISION ELECTRICA, S.A..

Seleccionada Entrega Telemática

Este documento ha sido firmado con firma electrónica calificada por PORTAL TELEMATICO REGISTRO PUBLICO DE PANAMA.



Valide su documento electrónico a través del CÓDIGO QR impreso en el pie de página o a través del Identificador Electrónico: 5436164B-F761-4A02-A8B4-05168740DF15
Registro Público de Panamá - Vía España, frente al Hospital San Fernando
Apartado Postal 0830 - 1596 Panamá, República de Panamá - (507)501-6000



Registro Público de Panamá

RECIBO DE INGRESO

IDENTIFICADOR DEL INGRESO : 606f8300-f9e5-4fb5-936c-e75415136518 - (No. de entradas: 1)

Presentante: JOEL PIMENTEL HERRERA (8-866-2473)

Notario:

Dueño del documento: JOEL PIMENTEL HERRERA (CÉDULA 8-866-2473)

Datos de la entrada

443509/2024 (0) - 08/11/2024 2:12:50 p.m. TOTAL PAGADO B/. 0.00 BALBOAS

Trámites solicitados

Certificado de Propiedad (con mejoras y linderos) - Cantidad 1 - Importe B/.30.00

Folios

(INMUEBLE) AGUADULCE Código de Ubicación 2004, Folio Real N° 529 (F) - CORREGIMIENTO POCRI, DISTRITO AGUADULCE, PROVINCIA COCLÉ

Observaciones

Funcionario/a: ROY MORALES. Cargo: GERENTE GENERAL. Título: INGENIERO. Entidad: EMPRESA DE TRANSMISION ELECTRICA, S.A..

Seleccionada Entrega Telemática

Este documento ha sido firmado con firma electrónica calificada por PORTAL TELEMATICO REGISTRO PUBLICO DE PANAMA.



Valide su documento electrónico a través del CÓDIGO QR impreso en el pie de página o a través del Identificador Electrónico: 606F8300-F9E5-4FB5-936C-E75415136518
Registro Público de Panamá - Vía España, frente al Hospital San Fernando
Apartado Postal 0830 - 1596 Panamá, República de Panamá - (507)501-6000



Registro Público de Panamá

RECIBO DE INGRESO

IDENTIFICADOR DEL INGRESO : 1e77c208-5fd1-462f-8221-a982f515a01e - (No. de entradas: 1)

Presentante: JOEL PIMENTEL HERRERA (8-866-2473)

Notario:

Dueño del documento: JOEL PIMENTEL HERRERA (CÉDULA 8-866-2473)

Datos de la entrada

443525/2024 (0) - 08/11/2024 2:16:58 p.m. TOTAL PAGADO B/. 0.00 BALBOAS

Trámites solicitados

Certificado de Propiedad (con mejoras y linderos) - Cantidad 1 - Importe B/.30.00

Folios

(INMUEBLE) AGUADULCE Código de Ubicación 2004, Folio Real N° 5654 (F) - CORREGIMIENTO POCRI, DISTRITO AGUADULCE, PROVINCIA COCLÉ

Observaciones

Funcionario/a: ROY MORALES. Cargo: GERENTE GENERAL. Título: INGENIERO. Entidad: EMPRESA DE TRANSMISION ELECTRICA, S.A..

Seleccionada Entrega Telemática

Este documento ha sido firmado con firma electrónica calificada por PORTAL TELEMATICO REGISTRO PUBLICO DE PANAMA.



Valide su documento electrónico a través del CÓDIGO QR impreso en el pie de página o a través del Identificador Electrónico: 1E77C208-5FD1-462F-8221-A982F515A01E
Registro Público de Panamá - Vía España, frente al Hospital San Fernando
Apartado Postal 0830 - 1596 Panamá, República de Panamá - (507)501-6000



Registro Público de Panamá

RECIBO DE INGRESO

IDENTIFICADOR DEL INGRESO : abd243d0-fb61-49ac-bceb-5fe7447c0fac - (No. de entradas: 1)

Presentante: JOEL PIMENTEL HERRERA (8-866-2473)

Notario:

Dueño del documento: JOEL PIMENTEL HERRERA (CÉDULA 8-866-2473)

Datos de la entrada

443531/2024 (0) - 08/11/2024 2:17:47 p.m. TOTAL PAGADO B/. 0.00 BALBOAS

Trámites solicitados

Certificado de Propiedad (con mejoras y linderos) - Cantidad 1 - Importe B/.30.00

Folios

(INMUEBLE) AGUADULCE Código de Ubicación 2004, Folio Real N° 864 (F) - CORREGIMIENTO POCRI, DISTRITO AGUADULCE, PROVINCIA COCLÉ

Observaciones

Funcionario/a: ROY MORALES. Cargo: GERENTE GENERAL. Título: INGENIERO. Entidad: EMPRESA DE TRANSMISION ELECTRICA, S.A..

Seleccionada Entrega Telemática

Este documento ha sido firmado con firma electrónica calificada por PORTAL TELEMATICO REGISTRO PUBLICO DE PANAMA.



Valide su documento electrónico a través del CÓDIGO QR impreso en el pie de página o a través del Identificador Electrónico: ABD243D0-FB61-49AC-BCEB-5FE7447C0FAC
Registro Público de Panamá - Vía España, frente al Hospital San Fernando
Apartado Postal 0830 - 1596 Panamá, República de Panamá - (507)501-6000



Registro Público de Panamá

RECIBO DE INGRESO

IDENTIFICADOR DEL INGRESO : 26433525-aa12-4f6e-a9b4-fe63169fb77e - (No. de entradas: 1)

Presentante: JOEL PIMENTEL HERRERA (8-866-2473)

Notario:

Dueño del documento: JOEL PIMENTEL HERRERA (CÉDULA 8-866-2473)

Datos de la entrada

443534/2024 (0) - 08/11/2024 2:18:26 p.m. TOTAL PAGADO B/. 0.00 BALBOAS

Trámites solicitados

Certificado de Propiedad (con mejoras y linderos) - Cantidad 1 - Importe B/.30.00

Folios

(INMUEBLE) AGUADULCE Código de Ubicación 2004, Folio Real N° 14553 (F) - CORREGIMIENTO POCRI, DISTRITO AGUADULCE, PROVINCIA COCLÉ

Observaciones

Funcionario/a: ROY MORALES. Cargo: GERENTE GENERAL. Título: INGENIERO. Entidad: EMPRESA DE TRANSMISION ELECTRICA, S.A..

Seleccionada Entrega Telemática

Este documento ha sido firmado con firma electrónica calificada por PORTAL TELEMATICO REGISTRO PUBLICO DE PANAMA.



Valide su documento electrónico a través del CÓDIGO QR impreso en el pie de página o a través del Identificador Electrónico: 26433525-AA12-4F6E-A9B4-FE63169FB77E
Registro Público de Panamá - Vía España, frente al Hospital San Fernando
Apartado Postal 0830 - 1596 Panamá, República de Panamá - (507)501-6000



Registro Público de Panamá

RECIBO DE INGRESO

IDENTIFICADOR DEL INGRESO : f57f27eb-3477-4a82-9c7d-588e7bf2cf47 - (No. de entradas: 1)

Presentante: JOEL PIMENTEL HERRERA (8-866-2473)

Notario:

Dueño del documento: JOEL PIMENTEL HERRERA (CÉDULA 8-866-2473)

Datos de la entrada

441233/2024 (0) - 07/11/2024 2:23:13 p.m. TOTAL PAGADO B/. 0.00 BALBOAS

Trámites solicitados

Certificado de Propiedad (con mejoras y linderos) - Cantidad 1 - Importe B/.30.00

Folios

(INMUEBLE) SAN LORENZO Código de Ubicación 4A01, Folio Real N° 7549 (F) - CORREGIMIENTO SAN LORENZO, DISTRITO SAN LORENZO, PROVINCIA CHIRIQUÍ

Observaciones

Funcionario/a: ROY MORALES. Cargo: GERENTE GENERAL. Título: INGENIERO. Entidad: EMPRESA DE TRANSMISION ELECTRICA, S.A..

Seleccionada Entrega Telemática

Este documento ha sido firmado con firma electrónica calificada por PORTAL TELEMATICO REGISTRO PUBLICO DE PANAMA.



Valide su documento electrónico a través del CÓDIGO QR impreso en el pie de página o a través del Identificador Electrónico: F57F27EB-3477-4A82-9C7D-588E7BF2CF47
Registro Público de Panamá - Vía España, frente al Hospital San Fernando
Apartado Postal 0830 - 1596 Panamá, República de Panamá - (507)501-6000



Registro Público de Panamá

RECIBO DE INGRESO

IDENTIFICADOR DEL INGRESO : e65ecfe0-fb6b-4c5f-94c7-6ce0b4e76b57 - (No. de entradas: 1)

Presentante: JOEL PIMENTEL HERRERA (8-866-2473)

Notario:

Dueño del documento: JOEL PIMENTEL HERRERA (CÉDULA 8-866-2473)

Datos de la entrada

441235/2024 (0) - 07/11/2024 2:23:26 p.m. TOTAL PAGADO B/. 0.00 BALBOAS

Trámites solicitados

Certificado de Propiedad (con mejoras y linderos) - Cantidad 1 - Importe B/.30.00

Folios

(INMUEBLE) SAN LORENZO Código de Ubicación 4A01, Folio Real N° 7549 (F) - CORREGIMIENTO SAN LORENZO, DISTRITO SAN LORENZO, PROVINCIA CHIRIQUÍ

Observaciones

Funcionario/a: ROY MORALES. Cargo: GERENTE GENERAL. Título: INGENIERO. Entidad: EMPRESA DE TRANSMISION ELECTRICA, S.A..

Seleccionada Entrega Telemática

Este documento ha sido firmado con firma electrónica calificada por PORTAL TELEMATICO REGISTRO PUBLICO DE PANAMA.



Valide su documento electrónico a través del CÓDIGO QR impreso en el pie de página o a través del Identificador Electrónico: E65ECFE0-FB6B-4C5F-94C7-6CE0B4E76B57
Registro Público de Panamá - Vía España, frente al Hospital San Fernando
Apartado Postal 0830 - 1596 Panamá, República de Panamá - (507)501-6000



Registro Público de Panamá

RECIBO DE INGRESO

IDENTIFICADOR DEL INGRESO : ee69b98a-f48f-4cc9-95e3-be78939d3076 - (No. de entradas: 1)

Presentante: JOEL PIMENTEL HERRERA (8-866-2473)

Notario:

Dueño del documento: JOEL PIMENTEL HERRERA (CÉDULA 8-866-2473)

Datos de la entrada

441238/2024 (0) - 07/11/2024 2:23:43 p.m. TOTAL PAGADO B/. 0.00 BALBOAS

Trámites solicitados

Certificado de Propiedad (con mejoras y linderos) - Cantidad 1 - Importe B/.30.00

Folios

(INMUEBLE) SAN LORENZO Código de Ubicación 4A01, Folio Real N° 7549 (F) - CORREGIMIENTO SAN LORENZO, DISTRITO SAN LORENZO, PROVINCIA CHIRIQUÍ

Observaciones

Funcionario/a: ROY MORALES. Cargo: GERENTE GENERAL. Título: INGENIERO. Entidad: EMPRESA DE TRANSMISION ELECTRICA, S.A..

Seleccionada Entrega Telemática

Este documento ha sido firmado con firma electrónica calificada por PORTAL TELEMATICO REGISTRO PUBLICO DE PANAMA.



Valide su documento electrónico a través del CÓDIGO QR impreso en el pie de página o a través del Identificador Electrónico: EE69B98A-F48F-4CC9-95E3-BE78939D3076
Registro Público de Panamá - Vía España, frente al Hospital San Fernando
Apartado Postal 0830 - 1596 Panamá, República de Panamá - (507)501-6000



Registro Público de Panamá

RECIBO DE INGRESO

IDENTIFICADOR DEL INGRESO : 348d783e-5187-479a-8c34-ead11f1c3651 - (No. de entradas: 1)

Presentante: JOEL PIMENTEL HERRERA (8-866-2473)

Notario:

Dueño del documento: JOEL PIMENTEL HERRERA (CÉDULA 8-866-2473)

Datos de la entrada

441239/2024 (0) - 07/11/2024 2:23:56 p.m. TOTAL PAGADO B/. 0.00 BALBOAS

Trámites solicitados

Certificado de Propiedad (con mejoras y linderos) - Cantidad 1 - Importe B/.30.00

Folios

(INMUEBLE) SAN LORENZO Código de Ubicación 4A01, Folio Real N° 7549 (F) - CORREGIMIENTO SAN LORENZO, DISTRITO SAN LORENZO, PROVINCIA CHIRIQUÍ

Observaciones

Funcionario/a: ROY MORALES. Cargo: GERENTE GENERAL. Título: INGENIERO. Entidad: EMPRESA DE TRANSMISION ELECTRICA, S.A..

Seleccionada Entrega Telemática

Este documento ha sido firmado con firma electrónica calificada por PORTAL TELEMATICO REGISTRO PUBLICO DE PANAMA.



Valide su documento electrónico a través del CÓDIGO QR impreso en el pie de página o a través del Identificador Electrónico: 348D783E-5187-479A-8C34-EAD11F1C3651
Registro Público de Panamá - Vía España, frente al Hospital San Fernando
Apartado Postal 0830 - 1596 Panamá, República de Panamá - (507)501-6000



Registro Público de Panamá

RECIBO DE INGRESO

IDENTIFICADOR DEL INGRESO : 75a5e923-9108-42d2-9b3d-5fca77af9cf6 - (No. de entradas: 1)

Presentante: JOEL PIMENTEL HERRERA (8-866-2473)

Notario:

Dueño del documento: JOEL PIMENTEL HERRERA (CÉDULA 8-866-2473)

Datos de la entrada

441241/2024 (0) - 07/11/2024 2:24:09 p.m. TOTAL PAGADO B/. 0.00 BALBOAS

Trámites solicitados

Certificado de Propiedad (con mejoras y linderos) - Cantidad 1 - Importe B/.30.00

Folios

(INMUEBLE) SAN LORENZO Código de Ubicación 4A01, Folio Real N° 7549 (F) - CORREGIMIENTO SAN LORENZO, DISTRITO SAN LORENZO, PROVINCIA CHIRIQUÍ

Observaciones

Funcionario/a: ROY MORALES. Cargo: GERENTE GENERAL. Título: INGENIERO. Entidad: EMPRESA DE TRANSMISION ELECTRICA, S.A..

Seleccionada Entrega Telemática

Este documento ha sido firmado con firma electrónica calificada por PORTAL TELEMATICO REGISTRO PUBLICO DE PANAMA.



Valide su documento electrónico a través del CÓDIGO QR impreso en el pie de página o a través del Identificador Electrónico: 75A5E923-9108-42D2-9B3D-5FCA77AF9CF6
Registro Público de Panamá - Vía España, frente al Hospital San Fernando
Apartado Postal 0830 - 1596 Panamá, República de Panamá - (507)501-6000



Registro Público de Panamá

RECIBO DE INGRESO

IDENTIFICADOR DEL INGRESO : 8bf8d1f6-f0bc-4e8d-abd2-541398612013 - (No. de entradas: 1)

Presentante: JOEL PIMENTEL HERRERA (8-866-2473)

Notario:

Dueño del documento: JOEL PIMENTEL HERRERA (CÉDULA 8-866-2473)

Datos de la entrada

441243/2024 (0) - 07/11/2024 2:24:19 p.m. TOTAL PAGADO B/. 0.00 BALBOAS

Trámites solicitados

Certificado de Propiedad (con mejoras y linderos) - Cantidad 1 - Importe B/.30.00

Folios

(INMUEBLE) SAN LORENZO Código de Ubicación 4A01, Folio Real N° 7549 (F) - CORREGIMIENTO SAN LORENZO, DISTRITO SAN LORENZO, PROVINCIA CHIRIQUÍ

Observaciones

Funcionario/a: ROY MORALES. Cargo: GERENTE GENERAL. Título: INGENIERO. Entidad: EMPRESA DE TRANSMISION ELECTRICA, S.A..

Seleccionada Entrega Telemática

Este documento ha sido firmado con firma electrónica calificada por PORTAL TELEMATICO REGISTRO PUBLICO DE PANAMA.



Valide su documento electrónico a través del CÓDIGO QR impreso en el pie de página o a través del Identificador Electrónico: 8BF8D1F6-F0BC-4E8D-ABD2-541398612013
Registro Público de Panamá - Vía España, frente al Hospital San Fernando
Apartado Postal 0830 - 1596 Panamá, República de Panamá - (507)501-6000



Registro Público de Panamá

RECIBO DE INGRESO

IDENTIFICADOR DEL INGRESO : f435a011-6bd4-4d63-b73d-db980a1be008 - (No. de entradas: 1)

Presentante: JOEL PIMENTEL HERRERA (8-866-2473)

Notario:

Dueño del documento: JOEL PIMENTEL HERRERA (CÉDULA 8-866-2473)

Datos de la entrada

441245/2024 (0) - 07/11/2024 2:24:37 p.m. TOTAL PAGADO B/. 0.00 BALBOAS

Trámites solicitados

Certificado de Propiedad (con mejoras y linderos) - Cantidad 1 - Importe B/.30.00

Folios

(INMUEBLE) SAN LORENZO Código de Ubicación 4A01, Folio Real Nº 7549 (F) - CORREGIMIENTO SAN LORENZO, DISTRITO SAN LORENZO, PROVINCIA CHIRIQUÍ

Observaciones

Funcionario/a: ROY MORALES. Cargo: GERENTE GENERAL. Título: INGENIERO. Entidad: EMPRESA DE TRANSMISION ELECTRICA, S.A..

Seleccionada Entrega Telemática

Este documento ha sido firmado con firma electrónica calificada por PORTAL TELEMATICO REGISTRO PUBLICO DE PANAMA.



Valide su documento electrónico a través del CÓDIGO QR impreso en el pie de página o a través del Identificador Electrónico: F435A011-6BD4-4D63-B73D-DB980A1BE008
Registro Público de Panamá - Vía España, frente al Hospital San Fernando
Apartado Postal 0830 - 1596 Panamá, República de Panamá - (507)501-6000



Registro Público de Panamá

RECIBO DE INGRESO

IDENTIFICADOR DEL INGRESO : ad6a0a10-53ed-4e25-b501-f74d1f4bee94 - (No. de entradas: 1)

Presentante: JOEL PIMENTEL HERRERA (8-866-2473)

Notario:

Dueño del documento: JOEL PIMENTEL HERRERA (CÉDULA 8-866-2473)

Datos de la entrada

441246/2024 (0) - 07/11/2024 2:24:47 p.m. TOTAL PAGADO B/. 0.00 BALBOAS

Trámites solicitados

Certificado de Propiedad (con mejoras y linderos) - Cantidad 1 - Importe B/.30.00

Folios

(INMUEBLE) SAN LORENZO Código de Ubicación 4A01, Folio Real N° 7549 (F) - CORREGIMIENTO SAN LORENZO, DISTRITO SAN LORENZO, PROVINCIA CHIRIQUÍ

Observaciones

Funcionario/a: ROY MORALES. Cargo: GERENTE GENERAL. Título: INGENIERO. Entidad: EMPRESA DE TRANSMISION ELECTRICA, S.A..

Seleccionada Entrega Telemática

Este documento ha sido firmado con firma electrónica calificada por PORTAL TELEMATICO REGISTRO PUBLICO DE PANAMA.



Valide su documento electrónico a través del CÓDIGO QR impreso en el pie de página o a través del Identificador Electrónico: AD6A0A10-53ED-4E25-B501-F74D1F4BEE94
Registro Público de Panamá - Vía España, frente al Hospital San Fernando
Apartado Postal 0830 - 1596 Panamá, República de Panamá - (507)501-6000



Registro Público de Panamá

RECIBO DE INGRESO

IDENTIFICADOR DEL INGRESO : a40a695c-8161-4c8c-936e-dc8330efebbe - (No. de entradas: 1)

Presentante: JOEL PIMENTEL HERRERA (8-866-2473)

Notario:

Dueño del documento: JOEL PIMENTEL HERRERA (CÉDULA 8-866-2473)

Datos de la entrada

441248/2024 (0) - 07/11/2024 2:24:57 p.m. TOTAL PAGADO B/. 0.00 BALBOAS

Trámites solicitados

Certificado de Propiedad (con mejoras y linderos) - Cantidad 1 - Importe B/.30.00

Folios

(INMUEBLE) SAN LORENZO Código de Ubicación 4A01, Folio Real Nº 7549 (F) - CORREGIMIENTO SAN LORENZO, DISTRITO SAN LORENZO, PROVINCIA CHIRIQUÍ

Observaciones

Funcionario/a: ROY MORALES. Cargo: GERENTE GENERAL. Título: INGENIERO. Entidad: EMPRESA DE TRANSMISION ELECTRICA, S.A..

Seleccionada Entrega Telemática

Este documento ha sido firmado con firma electrónica calificada por PORTAL TELEMATICO REGISTRO PUBLICO DE PANAMA.



Valide su documento electrónico a través del CÓDIGO QR impreso en el pie de página o a través del Identificador Electrónico: A40A695C-8161-4C8C-936E-DC8330EFEBBE
Registro Público de Panamá - Vía España, frente al Hospital San Fernando
Apartado Postal 0830 - 1596 Panamá, República de Panamá - (507)501-6000



Registro Público de Panamá

RECIBO DE INGRESO

IDENTIFICADOR DEL INGRESO : caf0081e-7302-4501-8bf3-650f71f6e1ad - (No. de entradas: 1)

Presentante: JOEL PIMENTEL HERRERA (8-866-2473)

Notario:

Dueño del documento: JOEL PIMENTEL HERRERA (CÉDULA 8-866-2473)

Datos de la entrada

441249/2024 (0) - 07/11/2024 2:25:07 p.m. TOTAL PAGADO B/. 0.00 BALBOAS

Trámites solicitados

Certificado de Propiedad (con mejoras y linderos) - Cantidad 1 - Importe B/.30.00

Folios

(INMUEBLE) SAN LORENZO Código de Ubicación 4A01, Folio Real N° 7549 (F) - CORREGIMIENTO SAN LORENZO, DISTRITO SAN LORENZO, PROVINCIA CHIRIQUÍ

Observaciones

Funcionario/a: ROY MORALES. Cargo: GERENTE GENERAL. Título: INGENIERO. Entidad: EMPRESA DE TRANSMISION ELECTRICA, S.A..

Seleccionada Entrega Telemática

Este documento ha sido firmado con firma electrónica calificada por PORTAL TELEMATICO REGISTRO PUBLICO DE PANAMA.



Valide su documento electrónico a través del CÓDIGO QR impreso en el pie de página o a través del Identificador Electrónico: CAF0081E-7302-4501-8BF3-650F71F6E1AD
Registro Público de Panamá - Vía España, frente al Hospital San Fernando
Apartado Postal 0830 - 1596 Panamá, República de Panamá - (507)501-6000



Registro Público de Panamá

RECIBO DE INGRESO

IDENTIFICADOR DEL INGRESO : 9e8b9af5-2eae-4de7-9a0c-13988e2f817d - (No. de entradas: 1)

Presentante: JOEL PIMENTEL HERRERA (8-866-2473)

Notario:

Dueño del documento: JOEL PIMENTEL HERRERA (CÉDULA 8-866-2473)

Datos de la entrada

441251/2024 (0) - 07/11/2024 2:25:20 p.m. TOTAL PAGADO B/. 0.00 BALBOAS

Trámites solicitados

Certificado de Propiedad (con mejoras y linderos) - Cantidad 1 - Importe B/.30.00

Folios

(INMUEBLE) SAN LORENZO Código de Ubicación 4A01, Folio Real N° 7549 (F) - CORREGIMIENTO SAN LORENZO, DISTRITO SAN LORENZO, PROVINCIA CHIRIQUÍ

Observaciones

Funcionario/a: ROY MORALES. Cargo: GERENTE GENERAL. Título: INGENIERO. Entidad: EMPRESA DE TRANSMISION ELECTRICA, S.A..

Seleccionada Entrega Telemática

Este documento ha sido firmado con firma electrónica calificada por PORTAL TELEMATICO REGISTRO PUBLICO DE PANAMA.



Valide su documento electrónico a través del CÓDIGO QR impreso en el pie de página o a través del Identificador Electrónico: 9E8B9AF5-2EAE-4DE7-9A0C-13988E2F817D
Registro Público de Panamá - Vía España, frente al Hospital San Fernando
Apartado Postal 0830 - 1596 Panamá, República de Panamá - (507)501-6000



Registro Público de Panamá

RECIBO DE INGRESO

IDENTIFICADOR DEL INGRESO : 2ed7cd8b-58d1-46ff-82e2-6fee6afe28ab - (No. de entradas: 1)

Presentante: JOEL PIMENTEL HERRERA (8-866-2473)

Notario:

Dueño del documento: JOEL PIMENTEL HERRERA (CÉDULA 8-866-2473)

Datos de la entrada

441010/2024 (0) - 07/11/2024 1:26:37 p.m. TOTAL PAGADO B/. 0.00 BALBOAS

Trámites solicitados

Certificado de Propiedad (con mejoras y linderos) - Cantidad 1 - Importe B/.30.00

Folios

(INMUEBLE) SAN LORENZO Código de Ubicación 4A01, Folio Real N° 7549 (F) - CORREGIMIENTO SAN LORENZO, DISTRITO SAN LORENZO, PROVINCIA CHIRIQUÍ

Observaciones

Funcionario/a: ROY MORALES. Cargo: GERENTE GENERAL. Título: INGENIERO. Entidad: EMPRESA DE TRANSMISION ELECTRICA, S.A..

Seleccionada Entrega Telemática

Este documento ha sido firmado con firma electrónica calificada por PORTAL TELEMATICO REGISTRO PUBLICO DE PANAMA.



Valide su documento electrónico a través del CÓDIGO QR impreso en el pie de página o a través del Identificador Electrónico: 2ED7CD8B-58D1-46FF-82E2-6FEE6AFE28AB
Registro Público de Panamá - Vía España, frente al Hospital San Fernando
Apartado Postal 0830 - 1596 Panamá, República de Panamá - (507)501-6000



Registro Público de Panamá

RECIBO DE INGRESO

IDENTIFICADOR DEL INGRESO : b675147d-00e0-4c80-ba1a-4696b9fd4550 - (No. de entradas: 1)

Presentante: JOEL PIMENTEL HERRERA (8-866-2473)

Notario:

Dueño del documento: JOEL PIMENTEL HERRERA (CÉDULA 8-866-2473)

Datos de la entrada

441012/2024 (0) - 07/11/2024 1:27:18 p.m. TOTAL PAGADO B/. 0.00 BALBOAS

Trámites solicitados

Certificado de Propiedad (con mejoras y linderos) - Cantidad 1 - Importe B/.30.00

Folios

(INMUEBLE) SAN LORENZO Código de Ubicación 4A05, Folio Real N° 4175 (F) - CALLE S9
BARRIADA S , CORREGIMIENTO CAMARÓN ARRIBA, DISTRITO SAN LORENZO, PROVINCIA
CHIRIQUÍ

Observaciones

Funcionario/a: ROY MORALES. Cargo: GERENTE GENERAL. Título: INGENIERO. Entidad: EMPRESA DE TRANSMISION ELECTRICA, S.A..

Seleccionada Entrega Telemática

Este documento ha sido firmado con firma electrónica calificada por PORTAL TELEMATICO REGISTRO PUBLICO DE PANAMA.



Valide su documento electrónico a través del CÓDIGO QR impreso en el pie de página
o a través del Identificador Electrónico: B675147D-00E0-4C80-BA1A-4696B9FD4550
Registro Público de Panamá - Vía España, frente al Hospital San Fernando
Apartado Postal 0830 - 1596 Panamá, República de Panamá - (507)501-6000



Registro Público de Panamá

RECIBO DE INGRESO

IDENTIFICADOR DEL INGRESO : 7fdcd704-cbc0-49f1-8470-b2ee6c5ed10e - (No. de entradas: 1)

Presentante: JOEL PIMENTEL HERRERA (8-866-2473)

Notario:

Dueño del documento: JOEL PIMENTEL HERRERA (CÉDULA 8-866-2473)

Datos de la entrada

441016/2024 (0) - 07/11/2024 1:28:16 p.m. TOTAL PAGADO B/. 0.00 BALBOAS

Trámites solicitados

Certificado de Propiedad (con mejoras y linderos) - Cantidad 1 - Importe B/.30.00

Folios

(INMUEBLE) SAN FÉLIX Código de Ubicación 4903, Folio Real Nº 33682 (F) - LOTE LOTE: "GLOBO A" , CORREGIMIENTO HATO COROTU, DISTRITO SAN FÉLIX, PROVINCIA CHIRIQUÍ

Observaciones

Funcionario/a: ROY MORALES. Cargo: GERENTE GENERAL. Título: INGENIERO. Entidad: EMPRESA DE TRANSMISION ELECTRICA, S.A..

Seleccionada Entrega Telemática

Este documento ha sido firmado con firma electrónica calificada por PORTAL TELEMATICO REGISTRO PUBLICO DE PANAMA.



Valide su documento electrónico a través del CÓDIGO QR impreso en el pie de página o a través del Identificador Electrónico: 7FD CD704-CBC0-49F1-8470-B2EE6C5ED10E
Registro Público de Panamá - Vía España, frente al Hospital San Fernando
Apartado Postal 0830 - 1596 Panamá, República de Panamá - (507)501-6000



Registro Público de Panamá

RECIBO DE INGRESO

IDENTIFICADOR DEL INGRESO : 22fbd301-c634-46c1-8d67-7a73c986a187 - (No. de entradas: 1)

Presentante: JOEL PIMENTEL HERRERA (8-866-2473)

Notario:

Dueño del documento: JOEL PIMENTEL HERRERA (CÉDULA 8-866-2473)

Datos de la entrada

441025/2024 (0) - 07/11/2024 1:31:58 p.m. TOTAL PAGADO B/. 0.00 BALBOAS

Trámites solicitados

Certificado de Propiedad (con mejoras y linderos) - Cantidad 1 - Importe B/.30.00

Folios

(INMUEBLE) SAN FÉLIX Código de Ubicación 4911, Folio Real Nº 777 (F)

Observaciones

Funcionario/a: ROY MORALES. Cargo: GERENTE GENERAL. Título: INGENIERO. Entidad: EMPRESA DE TRANSMISION ELECTRICA, S.A..

Seleccionada Entrega Telemática

Este documento ha sido firmado con firma electrónica calificada por PORTAL TELEMATICO REGISTRO PUBLICO DE PANAMA.



Valide su documento electrónico a través del CÓDIGO QR impreso en el pie de página o a través del Identificador Electrónico: 22FBD301-C634-46C1-8D67-7A73C986A187
Registro Público de Panamá - Vía España, frente al Hospital San Fernando
Apartado Postal 0830 - 1596 Panamá, República de Panamá - (507)501-6000



Registro Público de Panamá

RECIBO DE INGRESO

IDENTIFICADOR DEL INGRESO : bbd0c0bb-7935-43c6-8475-792df7c5d016 - (No. de entradas: 1)

Presentante: JOEL PIMENTEL HERRERA (8-866-2473)

Notario:

Dueño del documento: JOEL PIMENTEL HERRERA (CÉDULA 8-866-2473)

Datos de la entrada

441103/2024 (0) - 07/11/2024 1:51:53 p.m. TOTAL PAGADO B/. 0.00 BALBOAS

Trámites solicitados

Certificado de Propiedad (con mejoras y linderos) - Cantidad 1 - Importe B/.30.00

Folios

(INMUEBLE) SAN FÉLIX Código de Ubicación 4901, Folio Real Nº 42419 (F) - CORREGIMIENTO LAS LAJAS CABECERA, DISTRITO SAN FÉLIX, PROVINCIA CHIRIQUÍ

Observaciones

Funcionario/a: ROY MORALES. Cargo: GERENTE GENERAL. Título: INGENIERO. Entidad: EMPRESA DE TRANSMISION ELECTRICA, S.A..

Seleccionada Entrega Telemática

Este documento ha sido firmado con firma electrónica calificada por PORTAL TELEMATICO REGISTRO PUBLICO DE PANAMA.



Valide su documento electrónico a través del CÓDIGO QR impreso en el pie de página o a través del Identificador Electrónico: BBD0C0BB-7935-43C6-8475-792DF7C5D016
Registro Público de Panamá - Vía España, frente al Hospital San Fernando
Apartado Postal 0830 - 1596 Panamá, República de Panamá - (507)501-6000



Registro Público de Panamá

RECIBO DE INGRESO

IDENTIFICADOR DEL INGRESO : 93736544-3e95-4bac-b4c7-eeb9313d3f58 - (No. de entradas: 1)

Presentante: JOEL PIMENTEL HERRERA (8-866-2473)

Notario:

Dueño del documento: JOEL PIMENTEL HERRERA (CÉDULA 8-866-2473)

Datos de la entrada

441107/2024 (0) - 07/11/2024 1:52:36 p.m. TOTAL PAGADO B/. 0.00 BALBOAS

Trámites solicitados

Certificado de Propiedad (con mejoras y linderos) - Cantidad 1 - Importe B/.30.00

Folios

(INMUEBLE) TOLÉ Código de Ubicación 4B06, Folio Real N° 2059 (F) - CORREGIMIENTO CERRO VIEJO, DISTRITO TOLÉ, PROVINCIA CHIRIQUÍ, OBSERVACIONES INSCRITA AL TOMO 86 FOLIO 260 DE ESTA SECCION.

Observaciones

Funcionario/a: ROY MORALES. Cargo: GERENTE GENERAL. Título: INGENIERO. Entidad: EMPRESA DE TRANSMISION ELECTRICA, S.A..

Seleccionada Entrega Telemática

Este documento ha sido firmado con firma electrónica calificada por PORTAL TELEMATICO REGISTRO PUBLICO DE PANAMA.



Valide su documento electrónico a través del CÓDIGO QR impreso en el pie de página o a través del Identificador Electrónico: 93736544-3E95-4BAC-B4C7-EEB9313D3F58
Registro Público de Panamá - Vía España, frente al Hospital San Fernando
Apartado Postal 0830 - 1596 Panamá, República de Panamá - (507)501-6000



Registro Público de Panamá

RECIBO DE INGRESO

IDENTIFICADOR DEL INGRESO : 9142b051-0d56-4717-baf2-a315937dc52d - (No. de entradas: 1)

Presentante: JOEL PIMENTEL HERRERA (8-866-2473)

Notario:

Dueño del documento: JOEL PIMENTEL HERRERA (CÉDULA 8-866-2473)

Datos de la entrada

441109/2024 (0) - 07/11/2024 1:53:21 p.m. TOTAL PAGADO B/. 0.00 BALBOAS

Trámites solicitados

Certificado de Propiedad (con mejoras y linderos) - Cantidad 1 - Importe B/.30.00

Folios

(INMUEBLE) SAN FÉLIX Código de Ubicación 4901, Folio Real Nº 1085 (F) - CORREGIMIENTO LAS LAJAS CABECERA, DISTRITO SAN FÉLIX, PROVINCIA CHIRIQUÍ

Observaciones

Funcionario/a: ROY MORALES. Cargo: GERENTE GENERAL. Título: INGENIERO. Entidad: EMPRESA DE TRANSMISION ELECTRICA, S.A..

Seleccionada Entrega Telemática

Este documento ha sido firmado con firma electrónica calificada por PORTAL TELEMATICO REGISTRO PUBLICO DE PANAMA.



Valide su documento electrónico a través del CÓDIGO QR impreso en el pie de página o a través del Identificador Electrónico: 9142B051-0D56-4717-BAF2-A315937DC52D
Registro Público de Panamá - Vía España, frente al Hospital San Fernando
Apartado Postal 0830 - 1596 Panamá, República de Panamá - (507)501-6000



Registro Público de Panamá

RECIBO DE INGRESO

IDENTIFICADOR DEL INGRESO : 4b59f6ba-8ab2-4c47-b471-625f1b8540fa - (No. de entradas: 1)

Presentante: JOEL PIMENTEL HERRERA (8-866-2473)

Notario:

Dueño del documento: JOEL PIMENTEL HERRERA (CÉDULA 8-866-2473)

Datos de la entrada

441114/2024 (0) - 07/11/2024 1:54:20 p.m. TOTAL PAGADO B/. 0.00 BALBOAS

Trámites solicitados

Certificado de Propiedad (con mejoras y linderos) - Cantidad 1 - Importe B/.30.00

Folios

(INMUEBLE) SAN FÉLIX Código de Ubicación 4901, Folio Real Nº 49752 (F) - CORREGIMIENTO LAS LAJAS CABECERA, DISTRITO SAN FÉLIX, PROVINCIA CHIRIQUÍ

Observaciones

Funcionario/a: ROY MORALES. Cargo: GERENTE GENERAL. Título: INGENIERO. Entidad: EMPRESA DE TRANSMISION ELECTRICA, S.A..

Seleccionada Entrega Telemática

Este documento ha sido firmado con firma electrónica calificada por PORTAL TELEMATICO REGISTRO PUBLICO DE PANAMA.



Valide su documento electrónico a través del CÓDIGO QR impreso en el pie de página o a través del Identificador Electrónico: 4B59F6BA-8AB2-4C47-B471-625F1B8540FA
Registro Público de Panamá - Vía España, frente al Hospital San Fernando
Apartado Postal 0830 - 1596 Panamá, República de Panamá - (507)501-6000



Registro Público de Panamá

RECIBO DE INGRESO

IDENTIFICADOR DEL INGRESO : 0ff6dc34-7295-42aa-9e04-a4f80be319bc - (No. de entradas: 1)

Presentante: JOEL PIMENTEL HERRERA (8-866-2473)

Notario:

Dueño del documento: JOEL PIMENTEL HERRERA (CÉDULA 8-866-2473)

Datos de la entrada

441118/2024 (0) - 07/11/2024 1:56:18 p.m. TOTAL PAGADO B/. 0.00 BALBOAS

Trámites solicitados

Certificado de Propiedad (con mejoras y linderos) - Cantidad 1 - Importe B/.30.00

Folios

(INMUEBLE) REMEDIOS Código de Ubicación 4801, Folio Real N° 218 (F) - CORREGIMIENTO REMEDIOS, DISTRITO REMEDIOS, PROVINCIA CHIRIQUÍ

Observaciones

Funcionario/a: ROY MORALES. Cargo: GERENTE GENERAL. Título: INGENIERO. Entidad: EMPRESA DE TRANSMISION ELECTRICA, S.A..

Seleccionada Entrega Telemática

Este documento ha sido firmado con firma electrónica calificada por PORTAL TELEMATICO REGISTRO PUBLICO DE PANAMA.



Valide su documento electrónico a través del CÓDIGO QR impreso en el pie de página o a través del Identificador Electrónico: 0FF6DC34-7295-42AA-9E04-A4F80BE319BC
Registro Público de Panamá - Vía España, frente al Hospital San Fernando
Apartado Postal 0830 - 1596 Panamá, República de Panamá - (507)501-6000



Registro Público de Panamá

RECIBO DE INGRESO

IDENTIFICADOR DEL INGRESO : 45ee62c9-23d5-4856-a90a-2ca40ba2f9ae - (No. de entradas: 1)

Presentante: JOEL PIMENTEL HERRERA (8-866-2473)

Notario:

Dueño del documento: JOEL PIMENTEL HERRERA (CÉDULA 8-866-2473)

Datos de la entrada

441129/2024 (0) - 07/11/2024 2:00:30 p.m. TOTAL PAGADO B/. 0.00 BALBOAS

Trámites solicitados

Certificado de Propiedad (con mejoras y linderos) - Cantidad 1 - Importe B/.30.00

Folios

(INMUEBLE) SAN FÉLIX Código de Ubicación 4901, Folio Real Nº 2010 (F) - CORREGIMIENTO LAS LAJAS CABECERA, DISTRITO SAN FÉLIX, PROVINCIA CHIRIQUÍ

Observaciones

Funcionario/a: ROY MORALES. Cargo: GERENTE GENERAL. Título: INGENIERO. Entidad: EMPRESA DE TRANSMISION ELECTRICA, S.A..

Seleccionada Entrega Telemática

Este documento ha sido firmado con firma electrónica calificada por PORTAL TELEMATICO REGISTRO PUBLICO DE PANAMA.



Valide su documento electrónico a través del CÓDIGO QR impreso en el pie de página o a través del Identificador Electrónico: 45EE62C9-23D5-4856-A90A-2CA40BA2F9AE
Registro Público de Panamá - Vía España, frente al Hospital San Fernando
Apartado Postal 0830 - 1596 Panamá, República de Panamá - (507)501-6000



Registro Público de Panamá

RECIBO DE INGRESO

IDENTIFICADOR DEL INGRESO : e41ae16d-379f-4738-a0d8-4d17d68629f1 - (No. de entradas: 1)

Presentante: JOEL PIMENTEL HERRERA (8-866-2473)

Notario:

Dueño del documento: JOEL PIMENTEL HERRERA (CÉDULA 8-866-2473)

Datos de la entrada

441133/2024 (0) - 07/11/2024 2:01:30 p.m. TOTAL PAGADO B/. 0.00 BALBOAS

Trámites solicitados

Certificado de Propiedad (con mejoras y linderos) - Cantidad 1 - Importe B/.30.00

Folios

(INMUEBLE) REMEDIOS Código de Ubicación 4801, Folio Real N° 36403 (F) - CORREGIMIENTO REMEDIOS, DISTRITO REMEDIOS, PROVINCIA CHIRIQUÍ

Observaciones

Funcionario/a: ROY MORALES. Cargo: GERENTE GENERAL. Título: INGENIERO. Entidad: EMPRESA DE TRANSMISION ELECTRICA, S.A..

Seleccionada Entrega Telemática

Este documento ha sido firmado con firma electrónica calificada por PORTAL TELEMATICO REGISTRO PUBLICO DE PANAMA.



Valide su documento electrónico a través del CÓDIGO QR impreso en el pie de página o a través del Identificador Electrónico: E41AE16D-379F-4738-A0D8-4D17D68629F1
Registro Público de Panamá - Vía España, frente al Hospital San Fernando
Apartado Postal 0830 - 1596 Panamá, República de Panamá - (507)501-6000



Registro Público de Panamá

RECIBO DE INGRESO

IDENTIFICADOR DEL INGRESO : 5c3f65c0-75a8-4109-a4aa-b37f541db687 - (No. de entradas: 1)

Presentante: JOEL PIMENTEL HERRERA (8-866-2473)

Notario:

Dueño del documento: JOEL PIMENTEL HERRERA (CÉDULA 8-866-2473)

Datos de la entrada

441136/2024 (0) - 07/11/2024 2:02:13 p.m. TOTAL PAGADO B/. 0.00 BALBOAS

Trámites solicitados

Certificado de Propiedad (con mejoras y linderos) - Cantidad 1 - Importe B/.30.00

Folios

(INMUEBLE) REMEDIOS Código de Ubicación 4801, Folio Real N° 21904 (F) - CORREGIMIENTO REMEDIOS, DISTRITO REMEDIOS, PROVINCIA CHIRIQUÍ

Observaciones

Funcionario/a: ROY MORALES. Cargo: GERENTE GENERAL. Título: INGENIERO. Entidad: EMPRESA DE TRANSMISION ELECTRICA, S.A..

Seleccionada Entrega Telemática

Este documento ha sido firmado con firma electrónica calificada por PORTAL TELEMATICO REGISTRO PUBLICO DE PANAMA.



Valide su documento electrónico a través del CÓDIGO QR impreso en el pie de página o a través del Identificador Electrónico: 5C3F65C0-75A8-4109-A4AA-B37F541DB687
Registro Público de Panamá - Vía España, frente al Hospital San Fernando
Apartado Postal 0830 - 1596 Panamá, República de Panamá - (507)501-6000



Registro Público de Panamá

RECIBO DE INGRESO

IDENTIFICADOR DEL INGRESO : 0e9c9840-6884-4dd8-bd4f-f5589a453140 - (No. de entradas: 1)

Presentante: JOEL PIMENTEL HERRERA (8-866-2473)

Notario:

Dueño del documento: JOEL PIMENTEL HERRERA (CÉDULA 8-866-2473)

Datos de la entrada

441140/2024 (0) - 07/11/2024 2:02:57 p.m. TOTAL PAGADO B/. 0.00 BALBOAS

Trámites solicitados

Certificado de Propiedad (con mejoras y linderos) - Cantidad 1 - Importe B/.30.00

Folios

(INMUEBLE) REMEDIOS Código de Ubicación 4801, Folio Real N° 30501 (F) - CORREGIMIENTO REMEDIOS, DISTRITO REMEDIOS, PROVINCIA CHIRIQUÍ

Observaciones

Funcionario/a: ROY MORALES. Cargo: GERENTE GENERAL. Título: INGENIERO. Entidad: EMPRESA DE TRANSMISION ELECTRICA, S.A..

Seleccionada Entrega Telemática

Este documento ha sido firmado con firma electrónica calificada por PORTAL TELEMATICO REGISTRO PUBLICO DE PANAMA.



Valide su documento electrónico a través del CÓDIGO QR impreso en el pie de página o a través del Identificador Electrónico: 0E9C9840-6884-4DD8-BD4F-F5589A453140
Registro Público de Panamá - Vía España, frente al Hospital San Fernando
Apartado Postal 0830 - 1596 Panamá, República de Panamá - (507)501-6000



Registro Público de Panamá

RECIBO DE INGRESO

IDENTIFICADOR DEL INGRESO : a384f6f3-59ca-4095-947e-76e8694a27ec - (No. de entradas: 1)

Presentante: JOEL PIMENTEL HERRERA (8-866-2473)

Notario:

Dueño del documento: JOEL PIMENTEL HERRERA (CÉDULA 8-866-2473)

Datos de la entrada

441143/2024 (0) - 07/11/2024 2:04:02 p.m. TOTAL PAGADO B/. 0.00 BALBOAS

Trámites solicitados

Certificado de Propiedad (con mejoras y linderos) - Cantidad 1 - Importe B/.30.00

Folios

(INMUEBLE) REMEDIOS Código de Ubicación 4801, Folio Real Nº 781 (F) - CALLE REMEDIOS.
BARRIADA EL GUABAL. , CORREGIMIENTO REMEDIOS, DISTRITO REMEDIOS, PROVINCIA CHIRIQUÍ

Observaciones

Funcionario/a: ROY MORALES. Cargo: GERENTE GENERAL. Título: INGENIERO. Entidad: EMPRESA DE TRANSMISION ELECTRICA, S.A..

Seleccionada Entrega Telemática

Este documento ha sido firmado con firma electrónica calificada por PORTAL TELEMATICO REGISTRO PUBLICO DE PANAMA.



Valide su documento electrónico a través del CÓDIGO QR impreso en el pie de página
o a través del Identificador Electrónico: A384F6F3-59CA-4095-947E-76E8694A27EC
Registro Público de Panamá - Vía España, frente al Hospital San Fernando
Apartado Postal 0830 - 1596 Panamá, República de Panamá - (507)501-6000



Registro Público de Panamá

RECIBO DE INGRESO

IDENTIFICADOR DEL INGRESO : 4e1fe723-3fae-4fb7-b459-38916b421865 - (No. de entradas: 1)

Presentante: JOEL PIMENTEL HERRERA (8-866-2473)

Notario:

Dueño del documento: JOEL PIMENTEL HERRERA (CÉDULA 8-866-2473)

Datos de la entrada

441148/2024 (0) - 07/11/2024 2:04:44 p.m. TOTAL PAGADO B/. 0.00 BALBOAS

Trámites solicitados

Certificado de Propiedad (con mejoras y linderos) - Cantidad 1 - Importe B/.30.00

Folios

(INMUEBLE) REMEDIOS Código de Ubicación 4801, Folio Real N° 3257 (F) - CORREGIMIENTO REMEDIOS, DISTRITO REMEDIOS, PROVINCIA CHIRIQUÍ

Observaciones

Funcionario/a: ROY MORALES. Cargo: GERENTE GENERAL. Título: INGENIERO. Entidad: EMPRESA DE TRANSMISION ELECTRICA, S.A..

Seleccionada Entrega Telemática

Este documento ha sido firmado con firma electrónica calificada por PORTAL TELEMATICO REGISTRO PUBLICO DE PANAMA.



Valide su documento electrónico a través del CÓDIGO QR impreso en el pie de página o a través del Identificador Electrónico: 4E1FE723-3FAE-4FB7-B459-38916B421865
Registro Público de Panamá - Vía España, frente al Hospital San Fernando
Apartado Postal 0830 - 1596 Panamá, República de Panamá - (507)501-6000



Registro Público de Panamá

RECIBO DE INGRESO

IDENTIFICADOR DEL INGRESO : be914ff5-9f76-4dda-89f2-9a6a1cb46fb8 - (No. de entradas: 1)

Presentante: JOEL PIMENTEL HERRERA (8-866-2473)

Notario:

Dueño del documento: JOEL PIMENTEL HERRERA (CÉDULA 8-866-2473)

Datos de la entrada

441150/2024 (0) - 07/11/2024 2:05:29 p.m. TOTAL PAGADO B/. 0.00 BALBOAS

Trámites solicitados

Certificado de Propiedad (con mejoras y linderos) - Cantidad 1 - Importe B/.30.00

Folios

(INMUEBLE) REMEDIOS Código de Ubicación 4801, Folio Real N° 8352 (F) - CORREGIMIENTO REMEDIOS, DISTRITO REMEDIOS, PROVINCIA CHIRIQUÍ

Observaciones

Funcionario/a: ROY MORALES. Cargo: GERENTE GENERAL. Título: INGENIERO. Entidad: EMPRESA DE TRANSMISION ELECTRICA, S.A..

Seleccionada Entrega Telemática

Este documento ha sido firmado con firma electrónica calificada por PORTAL TELEMATICO REGISTRO PUBLICO DE PANAMA.



Valide su documento electrónico a través del CÓDIGO QR impreso en el pie de página o a través del Identificador Electrónico: BE914FF5-9F76-4DDA-89F2-9A6A1CB46FB8
Registro Público de Panamá - Vía España, frente al Hospital San Fernando
Apartado Postal 0830 - 1596 Panamá, República de Panamá - (507)501-6000



Registro Público de Panamá

RECIBO DE INGRESO

IDENTIFICADOR DEL INGRESO : 66962c7b-085d-4180-9fff-7031c47852b8 - (No. de entradas: 1)

Presentante: JOEL PIMENTEL HERRERA (8-866-2473)

Notario:

Dueño del documento: JOEL PIMENTEL HERRERA (CÉDULA 8-866-2473)

Datos de la entrada

441154/2024 (0) - 07/11/2024 2:06:09 p.m. TOTAL PAGADO B/. 0.00 BALBOAS

Trámites solicitados

Certificado de Propiedad (con mejoras y linderos) - Cantidad 1 - Importe B/.30.00

Folios

(INMUEBLE) SAN FÉLIX Código de Ubicación 4901, Folio Real Nº 13692 (F) - CALLE NO CONSTA ,
BARRIADA NO CONSTA , CORREGIMIENTO LAS LAJAS CABECERA, DISTRITO SAN FÉLIX, PROVINCIA
CHIRIQUÍ

Observaciones

Funcionario/a: ROY MORALES. Cargo: GERENTE GENERAL. Título: INGENIERO. Entidad: EMPRESA DE TRANSMISION ELECTRICA, S.A..

Seleccionada Entrega Telemática

Este documento ha sido firmado con firma electrónica calificada por PORTAL TELEMATICO REGISTRO PUBLICO DE PANAMA.



Valide su documento electrónico a través del CÓDIGO QR impreso en el pie de página
o a través del Identificador Electrónico: 66962C7B-085D-4180-9FFF-7031C47852B8
Registro Público de Panamá - Vía España, frente al Hospital San Fernando
Apartado Postal 0830 - 1596 Panamá, República de Panamá - (507)501-6000



Registro Público de Panamá

RECIBO DE INGRESO

IDENTIFICADOR DEL INGRESO : 0c2f1d41-fbf1-4308-ad73-b739209a7d55 - (No. de entradas: 1)

Presentante: JOEL PIMENTEL HERRERA (8-866-2473)

Notario:

Dueño del documento: JOEL PIMENTEL HERRERA (CÉDULA 8-866-2473)

Datos de la entrada

441158/2024 (0) - 07/11/2024 2:06:48 p.m. TOTAL PAGADO B/. 0.00 BALBOAS

Trámites solicitados

Certificado de Propiedad (con mejoras y linderos) - Cantidad 1 - Importe B/.30.00

Folios

(INMUEBLE) REMEDIOS Código de Ubicación 4801, Folio Real N° 1608 (F) - CORREGIMIENTO REMEDIOS, DISTRITO REMEDIOS, PROVINCIA CHIRIQUÍ

Observaciones

Funcionario/a: ROY MORALES. Cargo: GERENTE GENERAL. Título: INGENIERO. Entidad: EMPRESA DE TRANSMISION ELECTRICA, S.A..

Seleccionada Entrega Telemática

Este documento ha sido firmado con firma electrónica calificada por PORTAL TELEMATICO REGISTRO PUBLICO DE PANAMA.



Valide su documento electrónico a través del CÓDIGO QR impreso en el pie de página o a través del Identificador Electrónico: 0C2F1D41-FBF1-4308-AD73-B739209A7D55
Registro Público de Panamá - Vía España, frente al Hospital San Fernando
Apartado Postal 0830 - 1596 Panamá, República de Panamá - (507)501-6000



Registro Público de Panamá

RECIBO DE INGRESO

IDENTIFICADOR DEL INGRESO : 4ffc2133-53bf-497f-8e95-c9c82bec64dd - (No. de entradas: 1)

Presentante: JOEL PIMENTEL HERRERA (8-866-2473)

Notario:

Dueño del documento: JOEL PIMENTEL HERRERA (CÉDULA 8-866-2473)

Datos de la entrada

441160/2024 (0) - 07/11/2024 2:07:31 p.m. TOTAL PAGADO B/. 0.00 BALBOAS

Trámites solicitados

Certificado de Propiedad (con mejoras y linderos) - Cantidad 1 - Importe B/.30.00

Folios

(INMUEBLE) REMEDIOS Código de Ubicación 4801, Folio Real N° 1927 (F) - CORREGIMIENTO REMEDIOS, DISTRITO REMEDIOS, PROVINCIA CHIRIQUÍ, OBSERVACIONES JEJEN

Observaciones

Funcionario/a: ROY MORALES. Cargo: GERENTE GENERAL. Título: INGENIERO. Entidad: EMPRESA DE TRANSMISION ELECTRICA, S.A..

Seleccionada Entrega Telemática

Este documento ha sido firmado con firma electrónica calificada por PORTAL TELEMATICO REGISTRO PUBLICO DE PANAMA.



Valide su documento electrónico a través del CÓDIGO QR impreso en el pie de página o a través del Identificador Electrónico: 4FFC2133-53BF-497F-8E95-C9C82BEC64DD
Registro Público de Panamá - Vía España, frente al Hospital San Fernando
Apartado Postal 0830 - 1596 Panamá, República de Panamá - (507)501-6000



Registro Público de Panamá

RECIBO DE INGRESO

IDENTIFICADOR DEL INGRESO : 9711aa00-fc32-44b7-adc2-6a2ea2ccf1a7 - (No. de entradas: 1)

Presentante: JOEL PIMENTEL HERRERA (8-866-2473)

Notario:

Dueño del documento: JOEL PIMENTEL HERRERA (CÉDULA 8-866-2473)

Datos de la entrada

441252/2024 (0) - 07/11/2024 2:25:29 p.m. TOTAL PAGADO B/. 0.00 BALBOAS

Trámites solicitados

Certificado de Propiedad (con mejoras y linderos) - Cantidad 1 - Importe B/.30.00

Folios

(INMUEBLE) TOLÉ Código de Ubicación 4B01, Folio Real Nº 36759 (F) - CORREGIMIENTO TOLÉ, DISTRITO TOLÉ, PROVINCIA CHIRIQUÍ

Observaciones

Funcionario/a: ROY MORALES. Cargo: GERENTE GENERAL. Título: INGENIERO. Entidad: EMPRESA DE TRANSMISION ELECTRICA, S.A..

Seleccionada Entrega Telemática

Este documento ha sido firmado con firma electrónica calificada por PORTAL TELEMATICO REGISTRO PUBLICO DE PANAMA.



Valide su documento electrónico a través del CÓDIGO QR impreso en el pie de página o a través del Identificador Electrónico: 9711AA00-FC32-44B7-ADC2-6A2EA2CCF1A7
Registro Público de Panamá - Vía España, frente al Hospital San Fernando
Apartado Postal 0830 - 1596 Panamá, República de Panamá - (507)501-6000



Registro Público de Panamá

RECIBO DE INGRESO

IDENTIFICADOR DEL INGRESO : ba9abbf8-09fa-4398-ae3f-912fe3dc53b5 - (No. de entradas: 1)

Presentante: JOEL PIMENTEL HERRERA (8-866-2473)

Notario:

Dueño del documento: JOEL PIMENTEL HERRERA (CÉDULA 8-866-2473)

Datos de la entrada

441254/2024 (0) - 07/11/2024 2:26:13 p.m. TOTAL PAGADO B/. 0.00 BALBOAS

Trámites solicitados

Certificado de Propiedad (con mejoras y linderos) - Cantidad 1 - Importe B/.30.00

Folios

(INMUEBLE) TOLÉ Código de Ubicación 4B01, Folio Real N° 36759 (F) - CORREGIMIENTO TOLÉ, DISTRITO TOLÉ, PROVINCIA CHIRIQUÍ

Observaciones

Funcionario/a: ROY MORALES. Cargo: GERENTE GENERAL. Título: INGENIERO. Entidad: EMPRESA DE TRANSMISION ELECTRICA, S.A..

Seleccionada Entrega Telemática

Este documento ha sido firmado con firma electrónica calificada por PORTAL TELEMATICO REGISTRO PUBLICO DE PANAMA.



Valide su documento electrónico a través del CÓDIGO QR impreso en el pie de página o a través del Identificador Electrónico: BA9ABBF8-09FA-4398-AE3F-912FE3DC53B5
Registro Público de Panamá - Vía España, frente al Hospital San Fernando
Apartado Postal 0830 - 1596 Panamá, República de Panamá - (507)501-6000



Registro Público de Panamá

RECIBO DE INGRESO

IDENTIFICADOR DEL INGRESO : a64878eb-0eea-4023-bd76-df2f40ff5b27 - (No. de entradas: 1)

Presentante: JOEL PIMENTEL HERRERA (8-866-2473)

Notario:

Dueño del documento: JOEL PIMENTEL HERRERA (CÉDULA 8-866-2473)

Datos de la entrada

441255/2024 (0) - 07/11/2024 2:26:52 p.m. TOTAL PAGADO B/. 0.00 BALBOAS

Trámites solicitados

Certificado de Propiedad (con mejoras y linderos) - Cantidad 1 - Importe B/.30.00

Folios

(INMUEBLE) TOLÉ Código de Ubicación 4B01, Folio Real N° 25393 (F) - CORREGIMIENTO TOLÉ, DISTRITO TOLÉ, PROVINCIA CHIRIQUÍ

Observaciones

Funcionario/a: ROY MORALES. Cargo: GERENTE GENERAL. Título: INGENIERO. Entidad: EMPRESA DE TRANSMISION ELECTRICA, S.A..

Seleccionada Entrega Telemática

Este documento ha sido firmado con firma electrónica calificada por PORTAL TELEMATICO REGISTRO PUBLICO DE PANAMA.



Valide su documento electrónico a través del CÓDIGO QR impreso en el pie de página o a través del Identificador Electrónico: A64878EB-0EEA-4023-BD76-DF2F40FF5B27
Registro Público de Panamá - Vía España, frente al Hospital San Fernando
Apartado Postal 0830 - 1596 Panamá, República de Panamá - (507)501-6000



Registro Público de Panamá

RECIBO DE INGRESO

IDENTIFICADOR DEL INGRESO : cfe59ae4-ba47-43d8-893c-9c6506a945d9 - (No. de entradas: 1)

Presentante: JOEL PIMENTEL HERRERA (8-866-2473)

Notario:

Dueño del documento: JOEL PIMENTEL HERRERA (CÉDULA 8-866-2473)

Datos de la entrada

441261/2024 (0) - 07/11/2024 2:27:44 p.m. TOTAL PAGADO B/. 0.00 BALBOAS

Trámites solicitados

Certificado de Propiedad (con mejoras y linderos) - Cantidad 1 - Importe B/.30.00

Folios

(INMUEBLE) TOLÉ Código de Ubicación 4B01, Folio Real Nº 10343 (F) - CORREGIMIENTO TOLÉ, DISTRITO TOLÉ, PROVINCIA CHIRIQUÍ

Observaciones

Funcionario/a: ROY MORALES. Cargo: GERENTE GENERAL. Título: INGENIERO. Entidad: EMPRESA DE TRANSMISION ELECTRICA, S.A..

Seleccionada Entrega Telemática

Este documento ha sido firmado con firma electrónica calificada por PORTAL TELEMATICO REGISTRO PUBLICO DE PANAMA.



Valide su documento electrónico a través del CÓDIGO QR impreso en el pie de página o a través del Identificador Electrónico: CFE59AE4-BA47-43D8-893C-9C6506A945D9
Registro Público de Panamá - Vía España, frente al Hospital San Fernando
Apartado Postal 0830 - 1596 Panamá, República de Panamá - (507)501-6000



Registro Público de Panamá

RECIBO DE INGRESO

IDENTIFICADOR DEL INGRESO : 1b223294-0ced-4b0c-b3eb-7f8d0059c4bf - (No. de entradas: 1)

Presentante: JOEL PIMENTEL HERRERA (8-866-2473)

Notario:

Dueño del documento: JOEL PIMENTEL HERRERA (CÉDULA 8-866-2473)

Datos de la entrada

441264/2024 (0) - 07/11/2024 2:28:30 p.m. TOTAL PAGADO B/. 0.00 BALBOAS

Trámites solicitados

Certificado de Propiedad (con mejoras y linderos) - Cantidad 1 - Importe B/.30.00

Folios

(INMUEBLE) TOLÉ Código de Ubicación 4B01, Folio Real N° 1271 (F) - CORREGIMIENTO TOLÉ, DISTRITO TOLÉ, PROVINCIA CHIRIQUÍ

Observaciones

Funcionario/a: ROY MORALES. Cargo: GERENTE GENERAL. Título: INGENIERO. Entidad: EMPRESA DE TRANSMISION ELECTRICA, S.A..

Seleccionada Entrega Telemática

Este documento ha sido firmado con firma electrónica calificada por PORTAL TELEMATICO REGISTRO PUBLICO DE PANAMA.



Valide su documento electrónico a través del CÓDIGO QR impreso en el pie de página o a través del Identificador Electrónico: 1B223294-0CED-4B0C-B3EB-7F8D0059C4BF
Registro Público de Panamá - Vía España, frente al Hospital San Fernando
Apartado Postal 0830 - 1596 Panamá, República de Panamá - (507)501-6000



Registro Público de Panamá

RECIBO DE INGRESO

IDENTIFICADOR DEL INGRESO : 2803db67-2404-4174-8a3b-90ae67923d2a - (No. de entradas: 1)

Presentante: JOEL PIMENTEL HERRERA (8-866-2473)

Notario:

Dueño del documento: JOEL PIMENTEL HERRERA (CÉDULA 8-866-2473)

Datos de la entrada

441267/2024 (0) - 07/11/2024 2:29:12 p.m. TOTAL PAGADO B/. 0.00 BALBOAS

Trámites solicitados

Certificado de Propiedad (con mejoras y linderos) - Cantidad 1 - Importe B/.30.00

Folios

(INMUEBLE) TOLÉ Código de Ubicación 4B01, Folio Real N° 19943 (F) - CORREGIMIENTO TOLÉ, DISTRITO TOLÉ, PROVINCIA CHIRIQUÍ

Observaciones

Funcionario/a: ROY MORALES. Cargo: GERENTE GENERAL. Título: INGENIERO. Entidad: EMPRESA DE TRANSMISION ELECTRICA, S.A..

Seleccionada Entrega Telemática

Este documento ha sido firmado con firma electrónica calificada por PORTAL TELEMATICO REGISTRO PUBLICO DE PANAMA.



Valide su documento electrónico a través del CÓDIGO QR impreso en el pie de página o a través del Identificador Electrónico: 2803DB67-2404-4174-8A3B-90AE67923D2A
Registro Público de Panamá - Vía España, frente al Hospital San Fernando
Apartado Postal 0830 - 1596 Panamá, República de Panamá - (507)501-6000



Registro Público de Panamá

RECIBO DE INGRESO

IDENTIFICADOR DEL INGRESO : cba0aa77-82ee-4870-ac37-0f1a4d8122da - (No. de entradas: 1)

Presentante: JOEL PIMENTEL HERRERA (8-866-2473)

Notario:

Dueño del documento: JOEL PIMENTEL HERRERA (CÉDULA 8-866-2473)

Datos de la entrada

441270/2024 (0) - 07/11/2024 2:29:59 p.m. TOTAL PAGADO B/. 0.00 BALBOAS

Trámites solicitados

Certificado de Propiedad (con mejoras y linderos) - Cantidad 1 - Importe B/.30.00

Folios

(INMUEBLE) TOLÉ Código de Ubicación 4B01, Folio Real N° 810 (F) - CALLE SN
, CORREGIMIENTO TOLÉ, DISTRITO TOLÉ, PROVINCIA CHIRIQUÍ

, BARRIADA SN

Observaciones

Funcionario/a: ROY MORALES. Cargo: GERENTE GENERAL. Título: INGENIERO. Entidad: EMPRESA DE TRANSMISION ELECTRICA, S.A..

Seleccionada Entrega Telemática

Este documento ha sido firmado con firma electrónica calificada por PORTAL TELEMATICO REGISTRO PUBLICO DE PANAMA.



Valide su documento electrónico a través del CÓDIGO QR impreso en el pie de página
o a través del Identificador Electrónico: CBA0AA77-82EE-4870-AC37-0F1A4D8122DA
Registro Público de Panamá - Vía España, frente al Hospital San Fernando
Apartado Postal 0830 - 1596 Panamá, República de Panamá - (507)501-6000



Registro Público de Panamá

RECIBO DE INGRESO

IDENTIFICADOR DEL INGRESO : 58d37f66-7ae1-4668-88c2-590ac47b7b2e - (No. de entradas: 1)

Presentante: JOEL PIMENTEL HERRERA (8-866-2473)

Notario:

Dueño del documento: JOEL PIMENTEL HERRERA (CÉDULA 8-866-2473)

Datos de la entrada

441276/2024 (0) - 07/11/2024 2:30:44 p.m. TOTAL PAGADO B/. 0.00 BALBOAS

Trámites solicitados

Certificado de Propiedad (con mejoras y linderos) - Cantidad 1 - Importe B/.30.00

Folios

(INMUEBLE) TOLÉ Código de Ubicación 4B01, Folio Real N° 10996 (F) - CORREGIMIENTO TOLÉ, DISTRITO TOLÉ, PROVINCIA CHIRIQUÍ

Observaciones

Funcionario/a: ROY MORALES. Cargo: GERENTE GENERAL. Título: INGENIERO. Entidad: EMPRESA DE TRANSMISION ELECTRICA, S.A..

Seleccionada Entrega Telemática

Este documento ha sido firmado con firma electrónica calificada por PORTAL TELEMATICO REGISTRO PUBLICO DE PANAMA.



Valide su documento electrónico a través del CÓDIGO QR impreso en el pie de página o a través del Identificador Electrónico: 58D37F66-7AE1-4668-88C2-590AC47B7B2E
Registro Público de Panamá - Vía España, frente al Hospital San Fernando
Apartado Postal 0830 - 1596 Panamá, República de Panamá - (507)501-6000



Registro Público de Panamá

RECIBO DE INGRESO

IDENTIFICADOR DEL INGRESO : babe1b42-0ed2-4cba-a98b-1fec0bb54149 - (No. de entradas: 1)

Presentante: JOEL PIMENTEL HERRERA (8-866-2473)

Notario:

Dueño del documento: JOEL PIMENTEL HERRERA (CÉDULA 8-866-2473)

Datos de la entrada

441282/2024 (0) - 07/11/2024 2:31:20 p.m. TOTAL PAGADO B/. 0.00 BALBOAS

Trámites solicitados

Certificado de Propiedad (con mejoras y linderos) - Cantidad 1 - Importe B/.30.00

Folios

(INMUEBLE) TOLÉ Código de Ubicación 4B16, Folio Real N° 48860 (F) - CORREGIMIENTO VELADERO, DISTRITO TOLÉ, PROVINCIA CHIRIQUÍ

Observaciones

Funcionario/a: ROY MORALES. Cargo: GERENTE GENERAL. Título: INGENIERO. Entidad: EMPRESA DE TRANSMISION ELECTRICA, S.A..

Seleccionada Entrega Telemática

Este documento ha sido firmado con firma electrónica calificada por PORTAL TELEMATICO REGISTRO PUBLICO DE PANAMA.



Valide su documento electrónico a través del CÓDIGO QR impreso en el pie de página o a través del Identificador Electrónico: BABE1B42-0ED2-4CBA-A98B-1FEC0BB54149
Registro Público de Panamá - Vía España, frente al Hospital San Fernando
Apartado Postal 0830 - 1596 Panamá, República de Panamá - (507)501-6000



Registro Público de Panamá

RECIBO DE INGRESO

IDENTIFICADOR DEL INGRESO : f64afc0f-b3da-477e-947a-fa135c15bc44 - (No. de entradas: 1)

Presentante: JOEL PIMENTEL HERRERA (8-866-2473)

Notario:

Dueño del documento: JOEL PIMENTEL HERRERA (CÉDULA 8-866-2473)

Datos de la entrada

441285/2024 (0) - 07/11/2024 2:32:09 p.m. TOTAL PAGADO B/. 0.00 BALBOAS

Trámites solicitados

Certificado de Propiedad (con mejoras y linderos) - Cantidad 1 - Importe B/.30.00

Folios

(INMUEBLE) TOLÉ Código de Ubicación 4B01, Folio Real N° 52881 (F) - CORREGIMIENTO TOLÉ, DISTRITO TOLÉ, PROVINCIA CHIRIQUÍ

Observaciones

Funcionario/a: ROY MORALES. Cargo: GERENTE GENERAL. Título: INGENIERO. Entidad: EMPRESA DE TRANSMISION ELECTRICA, S.A..

Seleccionada Entrega Telemática

Este documento ha sido firmado con firma electrónica calificada por PORTAL TELEMATICO REGISTRO PUBLICO DE PANAMA.



Valide su documento electrónico a través del CÓDIGO QR impreso en el pie de página o a través del Identificador Electrónico: F64AFC0F-B3DA-477E-947A-FA135C15BC44
Registro Público de Panamá - Vía España, frente al Hospital San Fernando
Apartado Postal 0830 - 1596 Panamá, República de Panamá - (507)501-6000



Registro Público de Panamá

RECIBO DE INGRESO

IDENTIFICADOR DEL INGRESO : 7171df4c-7c5c-4b77-8420-de11c6131285 - (No. de entradas: 1)

Presentante: JOEL PIMENTEL HERRERA (8-866-2473)

Notario:

Dueño del documento: JOEL PIMENTEL HERRERA (CÉDULA 8-866-2473)

Datos de la entrada

441287/2024 (0) - 07/11/2024 2:32:52 p.m. TOTAL PAGADO B/. 0.00 BALBOAS

Trámites solicitados

Certificado de Propiedad (con mejoras y linderos) - Cantidad 1 - Importe B/.30.00

Folios

(INMUEBLE) TOLÉ Código de Ubicación 4B06, Folio Real N° 2059 (F) - CORREGIMIENTO CERRO VIEJO, DISTRITO TOLÉ, PROVINCIA CHIRIQUÍ, OBSERVACIONES INSCRITA AL TOMO 86 FOLIO 260 DE ESTA SECCION.

Observaciones

Funcionario/a: ROY MORALES. Cargo: GERENTE GENERAL. Título: INGENIERO. Entidad: EMPRESA DE TRANSMISION ELECTRICA, S.A..

Seleccionada Entrega Telemática

Este documento ha sido firmado con firma electrónica calificada por PORTAL TELEMATICO REGISTRO PUBLICO DE PANAMA.



Valide su documento electrónico a través del CÓDIGO QR impreso en el pie de página o a través del Identificador Electrónico: 7171DF4C-7C5C-4B77-8420-DE11C6131285
Registro Público de Panamá - Vía España, frente al Hospital San Fernando
Apartado Postal 0830 - 1596 Panamá, República de Panamá - (507)501-6000



Registro Público de Panamá

RECIBO DE INGRESO

IDENTIFICADOR DEL INGRESO : 2d251747-e39e-463b-9738-803cbd92877e - (No. de entradas: 1)

Presentante: JOEL PIMENTEL HERRERA (8-866-2473)

Notario:

Dueño del documento: JOEL PIMENTEL HERRERA (CÉDULA 8-866-2473)

Datos de la entrada

441295/2024 (0) - 07/11/2024 2:33:45 p.m. TOTAL PAGADO B/. 0.00 BALBOAS

Trámites solicitados

Certificado de Propiedad (con mejoras y linderos) - Cantidad 1 - Importe B/.30.00

Folios

(INMUEBLE) TOLÉ Código de Ubicación 4B01, Folio Real N° 3208 (F) - CORREGIMIENTO TOLÉ, DISTRITO TOLÉ, PROVINCIA CHIRIQUÍ

Observaciones

Funcionario/a: ROY MORALES. Cargo: GERENTE GENERAL. Título: INGENIERO. Entidad: EMPRESA DE TRANSMISION ELECTRICA, S.A..

Seleccionada Entrega Telemática

Este documento ha sido firmado con firma electrónica calificada por PORTAL TELEMATICO REGISTRO PUBLICO DE PANAMA.



Valide su documento electrónico a través del CÓDIGO QR impreso en el pie de página o a través del Identificador Electrónico: 2D251747-E39E-463B-9738-803CBD92877E
Registro Público de Panamá - Vía España, frente al Hospital San Fernando
Apartado Postal 0830 - 1596 Panamá, República de Panamá - (507)501-6000



Registro Público de Panamá

RECIBO DE INGRESO

IDENTIFICADOR DEL INGRESO : 15fc3080-15e9-449c-bca7-42d8db28d0ff - (No. de entradas: 1)

Presentante: JOEL PIMENTEL HERRERA (8-866-2473)

Notario:

Dueño del documento: JOEL PIMENTEL HERRERA (CÉDULA 8-866-2473)

Datos de la entrada

441298/2024 (0) - 07/11/2024 2:35:13 p.m. TOTAL PAGADO B/. 0.00 BALBOAS

Trámites solicitados

Certificado de Propiedad (con mejoras y linderos) - Cantidad 1 - Importe B/.30.00

Folios

(INMUEBLE) LAS PALMAS Código de Ubicación 9401, Folio Real Nº 8014 (F) - CORREGIMIENTO LAS PALMAS, DISTRITO LAS PALMAS, PROVINCIA VERAGUAS

Observaciones

Funcionario/a: ROY MORALES. Cargo: GERENTE GENERAL. Título: INGENIERO. Entidad: EMPRESA DE TRANSMISION ELECTRICA, S.A..

Seleccionada Entrega Telemática

Este documento ha sido firmado con firma electrónica calificada por PORTAL TELEMATICO REGISTRO PUBLICO DE PANAMA.



Valide su documento electrónico a través del CÓDIGO QR impreso en el pie de página o a través del Identificador Electrónico: 15FC3080-15E9-449C-BCA7-42D8DB28D0FF
Registro Público de Panamá - Vía España, frente al Hospital San Fernando
Apartado Postal 0830 - 1596 Panamá, República de Panamá - (507)501-6000



Registro Público de Panamá

RECIBO DE INGRESO

IDENTIFICADOR DEL INGRESO : 923851fd-7dfa-4034-8e20-e7be93ea5c07 - (No. de entradas: 1)

Presentante: JOEL PIMENTEL HERRERA (8-866-2473)

Notario:

Dueño del documento: JOEL PIMENTEL HERRERA (CÉDULA 8-866-2473)

Datos de la entrada

441301/2024 (0) - 07/11/2024 2:36:23 p.m. TOTAL PAGADO B/. 0.00 BALBOAS

Trámites solicitados

Certificado de Propiedad (con mejoras y linderos) - Cantidad 1 - Importe B/.30.00

Folios

(INMUEBLE) LAS PALMAS Código de Ubicación 9406, Folio Real Nº 24243 (F) - CORREGIMIENTO EL PRADO, DISTRITO LAS PALMAS, PROVINCIA VERAGUAS

Observaciones

Funcionario/a: ROY MORALES. Cargo: GERENTE GENERAL. Título: INGENIERO. Entidad: EMPRESA DE TRANSMISION ELECTRICA, S.A..

Seleccionada Entrega Telemática

Este documento ha sido firmado con firma electrónica calificada por PORTAL TELEMATICO REGISTRO PUBLICO DE PANAMA.



Valide su documento electrónico a través del CÓDIGO QR impreso en el pie de página o a través del Identificador Electrónico: 923851FD-7DFA-4034-8E20-E7BE93EA5C07
Registro Público de Panamá - Vía España, frente al Hospital San Fernando
Apartado Postal 0830 - 1596 Panamá, República de Panamá - (507)501-6000



Registro Público de Panamá

RECIBO DE INGRESO

IDENTIFICADOR DEL INGRESO : 71119a7d-95d8-4463-b5b9-4889a11518b9 - (No. de entradas: 1)

Presentante: JOEL PIMENTEL HERRERA (8-866-2473)

Notario:

Dueño del documento: JOEL PIMENTEL HERRERA (CÉDULA 8-866-2473)

Datos de la entrada

441308/2024 (0) - 07/11/2024 2:37:54 p.m. TOTAL PAGADO B/. 0.00 BALBOAS

Trámites solicitados

Certificado de Propiedad (con mejoras y linderos) - Cantidad 1 - Importe B/.30.00

Folios

(INMUEBLE) LAS PALMAS Código de Ubicación 9401, Folio Real N° 8006 (F) - CORREGIMIENTO LAS PALMAS, DISTRITO LAS PALMAS, PROVINCIA VERAGUAS

Observaciones

Funcionario/a: ROY MORALES. Cargo: GERENTE GENERAL. Título: INGENIERO. Entidad: EMPRESA DE TRANSMISION ELECTRICA, S.A..

Seleccionada Entrega Telemática

Este documento ha sido firmado con firma electrónica calificada por PORTAL TELEMATICO REGISTRO PUBLICO DE PANAMA.



Valide su documento electrónico a través del CÓDIGO QR impreso en el pie de página o a través del Identificador Electrónico: 71119A7D-95D8-4463-B5B9-4889A11518B9
Registro Público de Panamá - Vía España, frente al Hospital San Fernando
Apartado Postal 0830 - 1596 Panamá, República de Panamá - (507)501-6000



Registro Público de Panamá

RECIBO DE INGRESO

IDENTIFICADOR DEL INGRESO : f9fff9dc-92c4-4e2b-8cdc-e670c618d34c - (No. de entradas: 1)

Presentante: JOEL PIMENTEL HERRERA (8-866-2473)

Notario:

Dueño del documento: JOEL PIMENTEL HERRERA (CÉDULA 8-866-2473)

Datos de la entrada

441378/2024 (0) - 07/11/2024 2:51:25 p.m. TOTAL PAGADO B/. 0.00 BALBOAS

Trámites solicitados

Certificado de Propiedad (con mejoras y linderos) - Cantidad 1 - Importe B/.30.00

Folios

(INMUEBLE) LA MESA Código de Ubicación 9301, Folio Real N° 7606 (F) - CALLE S/N , BARRIADA VERAGUAS , CORREGIMIENTO LA MESA , DISTRITO LA MESA, PROVINCIA VERAGUAS

Observaciones

Funcionario/a: ROY MORALES. Cargo: GERENTE GENERAL. Título: INGENIERO. Entidad: EMPRESA DE TRANSMISION ELECTRICA, S.A..

Seleccionada Entrega Telemática

Este documento ha sido firmado con firma electrónica calificada por PORTAL TELEMATICO REGISTRO PUBLICO DE PANAMA.



Valide su documento electrónico a través del CÓDIGO QR impreso en el pie de página o a través del Identificador Electrónico: F9FFF9DC-92C4-4E2B-8CDC-E670C618D34C
Registro Público de Panamá - Vía España, frente al Hospital San Fernando
Apartado Postal 0830 - 1596 Panamá, República de Panamá - (507)501-6000



Registro Público de Panamá

RECIBO DE INGRESO

IDENTIFICADOR DEL INGRESO : 27d43af0-2fda-4322-9094-821967e23e89 - (No. de entradas: 1)

Presentante: JOEL PIMENTEL HERRERA (8-866-2473)

Notario:

Dueño del documento: JOEL PIMENTEL HERRERA (CÉDULA 8-866-2473)

Datos de la entrada

441384/2024 (0) - 07/11/2024 2:52:20 p.m. TOTAL PAGADO B/. 0.00 BALBOAS

Trámites solicitados

Certificado de Propiedad (con mejoras y linderos) - Cantidad 1 - Importe B/.30.00

Folios

(INMUEBLE) LA MESA Código de Ubicación 9305, Folio Real N° 18008 (F) - CORREGIMIENTO SAN BARTOLO, DISTRITO LA MESA, PROVINCIA VERAGUAS

Observaciones

Funcionario/a: ROY MORALES. Cargo: GERENTE GENERAL. Título: INGENIERO. Entidad: EMPRESA DE TRANSMISION ELECTRICA, S.A..

Seleccionada Entrega Telemática

Este documento ha sido firmado con firma electrónica calificada por PORTAL TELEMATICO REGISTRO PUBLICO DE PANAMA.



Valide su documento electrónico a través del CÓDIGO QR impreso en el pie de página o a través del Identificador Electrónico: 27D43AF0-2FDA-4322-9094-821967E23E89
Registro Público de Panamá - Vía España, frente al Hospital San Fernando
Apartado Postal 0830 - 1596 Panamá, República de Panamá - (507)501-6000



Registro Público de Panamá

RECIBO DE INGRESO

IDENTIFICADOR DEL INGRESO : d482674f-a005-45d0-9ab2-289cc7bfaa06 - (No. de entradas: 1)

Presentante: JOEL PIMENTEL HERRERA (8-866-2473)

Notario:

Dueño del documento: JOEL PIMENTEL HERRERA (CÉDULA 8-866-2473)

Datos de la entrada

441390/2024 (0) - 07/11/2024 2:53:09 p.m. TOTAL PAGADO B/. 0.00 BALBOAS

Trámites solicitados

Certificado de Propiedad (con mejoras y linderos) - Cantidad 1 - Importe B/.30.00

Folios

(INMUEBLE) LA MESA Código de Ubicación 9305, Folio Real N° 35031 (F) - CALLE S/N , BARRIADA
S/N , CORREGIMIENTO SAN BARTOLO, DISTRITO LA MESA, PROVINCIA VERAGUAS

Observaciones

Funcionario/a: ROY MORALES. Cargo: GERENTE GENERAL. Título: INGENIERO. Entidad: EMPRESA DE TRANSMISION ELECTRICA, S.A..

Seleccionada Entrega Telemática

Este documento ha sido firmado con firma electrónica calificada por PORTAL TELEMATICO REGISTRO PUBLICO DE PANAMA.



Valide su documento electrónico a través del CÓDIGO QR impreso en el pie de página
o a través del Identificador Electrónico: D482674F-A005-45D0-9AB2-289CC7BFAA06
Registro Público de Panamá - Vía España, frente al Hospital San Fernando
Apartado Postal 0830 - 1596 Panamá, República de Panamá - (507)501-6000



Registro Público de Panamá

RECIBO DE INGRESO

IDENTIFICADOR DEL INGRESO : 43048d99-b7e3-4f7c-9240-070671f0ba04 - (No. de entradas: 1)

Presentante: JOEL PIMENTEL HERRERA (8-866-2473)

Notario:

Dueño del documento: JOEL PIMENTEL HERRERA (CÉDULA 8-866-2473)

Datos de la entrada

441395/2024 (0) - 07/11/2024 2:54:21 p.m. TOTAL PAGADO B/. 0.00 BALBOAS

Trámites solicitados

Certificado de Propiedad (con mejoras y linderos) - Cantidad 1 - Importe B/.30.00

Folios

(INMUEBLE) LA MESA Código de Ubicación 9303, Folio Real N° 177 (F) - CALLE S/N
, CORREGIMIENTO BORÓ, DISTRITO LA MESA, PROVINCIA VERAGUAS

, BARRIADA S/N

Observaciones

Funcionario/a: ROY MORALES. Cargo: GERENTE GENERAL. Título: INGENIERO. Entidad: EMPRESA DE TRANSMISION ELECTRICA, S.A..

Seleccionada Entrega Telemática

Este documento ha sido firmado con firma electrónica calificada por PORTAL TELEMATICO REGISTRO PUBLICO DE PANAMA.



Valide su documento electrónico a través del CÓDIGO QR impreso en el pie de página
o a través del Identificador Electrónico: 43048D99-B7E3-4F7C-9240-070671F0BA04
Registro Público de Panamá - Vía España, frente al Hospital San Fernando
Apartado Postal 0830 - 1596 Panamá, República de Panamá - (507)501-6000



Registro Público de Panamá

RECIBO DE INGRESO

IDENTIFICADOR DEL INGRESO : 29c32ce8-bef6-4544-a552-5262d80692cd - (No. de entradas: 1)

Presentante: JOEL PIMENTEL HERRERA (8-866-2473)

Notario:

Dueño del documento: JOEL PIMENTEL HERRERA (CÉDULA 8-866-2473)

Datos de la entrada

441398/2024 (0) - 07/11/2024 2:55:03 p.m. TOTAL PAGADO B/. 0.00 BALBOAS

Trámites solicitados

Certificado de Propiedad (con mejoras y linderos) - Cantidad 1 - Importe B/.30.00

Folios

(INMUEBLE) LA MESA Código de Ubicación 9305, Folio Real N° 31040 (F) - CORREGIMIENTO SAN BARTOLO, DISTRITO LA MESA, PROVINCIA VERAGUAS

Observaciones

Funcionario/a: ROY MORALES. Cargo: GERENTE GENERAL. Título: INGENIERO. Entidad: EMPRESA DE TRANSMISION ELECTRICA, S.A..

Seleccionada Entrega Telemática

Este documento ha sido firmado con firma electrónica calificada por PORTAL TELEMATICO REGISTRO PUBLICO DE PANAMA.



Valide su documento electrónico a través del CÓDIGO QR impreso en el pie de página o a través del Identificador Electrónico: 29C32CE8-BEF6-4544-A552-5262D80692CD
Registro Público de Panamá - Vía España, frente al Hospital San Fernando
Apartado Postal 0830 - 1596 Panamá, República de Panamá - (507)501-6000



Registro Público de Panamá

RECIBO DE INGRESO

IDENTIFICADOR DEL INGRESO : c6a18185-f8e3-4279-89f5-0ef97c23ea38 - (No. de entradas: 1)

Presentante: JOEL PIMENTEL HERRERA (8-866-2473)

Notario:

Dueño del documento: JOEL PIMENTEL HERRERA (CÉDULA 8-866-2473)

Datos de la entrada

441402/2024 (0) - 07/11/2024 2:55:50 p.m. TOTAL PAGADO B/. 0.00 BALBOAS

Trámites solicitados

Certificado de Propiedad (con mejoras y linderos) - Cantidad 1 - Importe B/.30.00

Folios

(INMUEBLE) LA MESA Código de Ubicación 9305, Folio Real N° 31040 (F) - CORREGIMIENTO SAN BARTOLO, DISTRITO LA MESA, PROVINCIA VERAGUAS

Observaciones

Funcionario/a: ROY MORALES. Cargo: GERENTE GENERAL. Título: INGENIERO. Entidad: EMPRESA DE TRANSMISION ELECTRICA, S.A..

Seleccionada Entrega Telemática

Este documento ha sido firmado con firma electrónica calificada por PORTAL TELEMATICO REGISTRO PUBLICO DE PANAMA.



Valide su documento electrónico a través del CÓDIGO QR impreso en el pie de página o a través del Identificador Electrónico: C6A18185-F8E3-4279-89F5-0EF97C23EA38
Registro Público de Panamá - Vía España, frente al Hospital San Fernando
Apartado Postal 0830 - 1596 Panamá, República de Panamá - (507)501-6000



Registro Público de Panamá

RECIBO DE INGRESO

IDENTIFICADOR DEL INGRESO : cbd88e5d-24bc-431f-8cb3-3198a91436c3 - (No. de entradas: 1)

Presentante: JOEL PIMENTEL HERRERA (8-866-2473)

Notario:

Dueño del documento: JOEL PIMENTEL HERRERA (CÉDULA 8-866-2473)

Datos de la entrada

441405/2024 (0) - 07/11/2024 2:56:39 p.m. TOTAL PAGADO B/. 0.00 BALBOAS

Trámites solicitados

Certificado de Propiedad (con mejoras y linderos) - Cantidad 1 - Importe B/.30.00

Folios

(INMUEBLE) LA MESA Código de Ubicación 9305, Folio Real N° 37208 (F) - CORREGIMIENTO SAN BARTOLO, DISTRITO LA MESA, PROVINCIA VERAGUAS

Observaciones

Funcionario/a: ROY MORALES. Cargo: GERENTE GENERAL. Título: INGENIERO. Entidad: EMPRESA DE TRANSMISION ELECTRICA, S.A..

Seleccionada Entrega Telemática

Este documento ha sido firmado con firma electrónica calificada por PORTAL TELEMATICO REGISTRO PUBLICO DE PANAMA.



Valide su documento electrónico a través del CÓDIGO QR impreso en el pie de página o a través del Identificador Electrónico: CBD88E5D-24BC-431F-8CB3-3198A91436C3
Registro Público de Panamá - Vía España, frente al Hospital San Fernando
Apartado Postal 0830 - 1596 Panamá, República de Panamá - (507)501-6000



Registro Público de Panamá

RECIBO DE INGRESO

IDENTIFICADOR DEL INGRESO : 5900fa2b-c960-4f32-9c72-0e4940a62d0f - (No. de entradas: 1)

Presentante: JOEL PIMENTEL HERRERA (8-866-2473)

Notario:

Dueño del documento: JOEL PIMENTEL HERRERA (CÉDULA 8-866-2473)

Datos de la entrada

441407/2024 (0) - 07/11/2024 2:57:19 p.m. TOTAL PAGADO B/. 0.00 BALBOAS

Trámites solicitados

Certificado de Propiedad (con mejoras y linderos) - Cantidad 1 - Importe B/.30.00

Folios

(INMUEBLE) LA MESA Código de Ubicación 9301, Folio Real N° 8081 (F) - CORREGIMIENTO LA MESA , DISTRITO LA MESA, PROVINCIA VERAGUAS

Observaciones

Funcionario/a: ROY MORALES. Cargo: GERENTE GENERAL. Título: INGENIERO. Entidad: EMPRESA DE TRANSMISION ELECTRICA, S.A..

Seleccionada Entrega Telemática

Este documento ha sido firmado con firma electrónica calificada por PORTAL TELEMATICO REGISTRO PUBLICO DE PANAMA.



Valide su documento electrónico a través del CÓDIGO QR impreso en el pie de página o a través del Identificador Electrónico: 5900FA2B-C960-4F32-9C72-0E4940A62D0F
Registro Público de Panamá - Vía España, frente al Hospital San Fernando
Apartado Postal 0830 - 1596 Panamá, República de Panamá - (507)501-6000



Registro Público de Panamá

RECIBO DE INGRESO

IDENTIFICADOR DEL INGRESO : 27490a8e-c5bd-4a19-bd01-c8da100d5423 - (No. de entradas: 1)

Presentante: JOEL PIMENTEL HERRERA (8-866-2473)

Notario:

Dueño del documento: JOEL PIMENTEL HERRERA (CÉDULA 8-866-2473)

Datos de la entrada

441414/2024 (0) - 07/11/2024 2:58:04 p.m. TOTAL PAGADO B/. 0.00 BALBOAS

Trámites solicitados

Certificado de Propiedad (con mejoras y linderos) - Cantidad 1 - Importe B/.30.00

Folios

(INMUEBLE) LA MESA Código de Ubicación 9301, Folio Real N° 6697 (F) - CORREGIMIENTO LA MESA , DISTRITO LA MESA, PROVINCIA VERAGUAS

Observaciones

Funcionario/a: ROY MORALES. Cargo: GERENTE GENERAL. Título: INGENIERO. Entidad: EMPRESA DE TRANSMISION ELECTRICA, S.A..

Seleccionada Entrega Telemática

Este documento ha sido firmado con firma electrónica calificada por PORTAL TELEMATICO REGISTRO PUBLICO DE PANAMA.



Valide su documento electrónico a través del CÓDIGO QR impreso en el pie de página o a través del Identificador Electrónico: 27490A8E-C5BD-4A19-BD01-C8DA100D5423
Registro Público de Panamá - Vía España, frente al Hospital San Fernando
Apartado Postal 0830 - 1596 Panamá, República de Panamá - (507)501-6000



Registro Público de Panamá

RECIBO DE INGRESO

IDENTIFICADOR DEL INGRESO : 9df01a21-88ec-432c-9126-7f7d4eb04e44 - (No. de entradas: 1)

Presentante: JOEL PIMENTEL HERRERA (8-866-2473)

Notario:

Dueño del documento: JOEL PIMENTEL HERRERA (CÉDULA 8-866-2473)

Datos de la entrada

441416/2024 (0) - 07/11/2024 2:59:07 p.m. TOTAL PAGADO B/. 0.00 BALBOAS

Trámites solicitados

Certificado de Propiedad (con mejoras y linderos) - Cantidad 1 - Importe B/.30.00

Folios

(INMUEBLE) LA MESA Código de Ubicación 9301, Folio Real N° 26770 (F) - CORREGIMIENTO LA MESA , DISTRITO LA MESA, PROVINCIA VERAGUAS

Observaciones

Funcionario/a: ROY MORALES. Cargo: GERENTE GENERAL. Título: INGENIERO. Entidad: EMPRESA DE TRANSMISION ELECTRICA, S.A..

Seleccionada Entrega Telemática

Este documento ha sido firmado con firma electrónica calificada por PORTAL TELEMATICO REGISTRO PUBLICO DE PANAMA.



Valide su documento electrónico a través del CÓDIGO QR impreso en el pie de página o a través del Identificador Electrónico: 9DF01A21-88EC-432C-9126-7F7D4EB04E44
Registro Público de Panamá - Vía España, frente al Hospital San Fernando
Apartado Postal 0830 - 1596 Panamá, República de Panamá - (507)501-6000



Registro Público de Panamá

RECIBO DE INGRESO

IDENTIFICADOR DEL INGRESO : 52148ac2-af73-49a6-8722-96b4becc66f6 - (No. de entradas: 1)

Presentante: JOEL PIMENTEL HERRERA (8-866-2473)

Notario:

Dueño del documento: JOEL PIMENTEL HERRERA (CÉDULA 8-866-2473)

Datos de la entrada

441421/2024 (0) - 07/11/2024 3:00:02 p.m. TOTAL PAGADO B/. 0.00 BALBOAS

Trámites solicitados

Certificado de Propiedad (con mejoras y linderos) - Cantidad 1 - Importe B/.30.00

Folios

(INMUEBLE) LA MESA Código de Ubicación 9301, Folio Real N° 26769 (F) - CORREGIMIENTO LA MESA , DISTRITO LA MESA, PROVINCIA VERAGUAS

Observaciones

Funcionario/a: ROY MORALES. Cargo: GERENTE GENERAL. Título: INGENIERO. Entidad: EMPRESA DE TRANSMISION ELECTRICA, S.A..

Seleccionada Entrega Telemática

Este documento ha sido firmado con firma electrónica calificada por PORTAL TELEMATICO REGISTRO PUBLICO DE PANAMA.



Valide su documento electrónico a través del CÓDIGO QR impreso en el pie de página o a través del Identificador Electrónico: 52148AC2-AF73-49A6-8722-96B4BECC66F6
Registro Público de Panamá - Vía España, frente al Hospital San Fernando
Apartado Postal 0830 - 1596 Panamá, República de Panamá - (507)501-6000



Registro Público de Panamá

RECIBO DE INGRESO

IDENTIFICADOR DEL INGRESO : 79d47fdd-0529-4a01-96f3-ac8ed579030b - (No. de entradas: 1)

Presentante: JOEL PIMENTEL HERRERA (8-866-2473)

Notario:

Dueño del documento: JOEL PIMENTEL HERRERA (CÉDULA 8-866-2473)

Datos de la entrada

441425/2024 (0) - 07/11/2024 3:00:55 p.m. TOTAL PAGADO B/. 0.00 BALBOAS

Trámites solicitados

Certificado de Propiedad (con mejoras y linderos) - Cantidad 1 - Importe B/.30.00

Folios

(INMUEBLE) LA MESA Código de Ubicación 9302, Folio Real N° 26157 (F) - CALLE --, BARRIADA --, CORREGIMIENTO BISVALLES, DISTRITO LA MESA, PROVINCIA VERAGUAS, OBSERVACIONES FECHA DE ADQUISICION: 10 DE AGOSTO DE 2000.

Observaciones

Funcionario/a: ROY MORALES. Cargo: GERENTE GENERAL. Título: INGENIERO. Entidad: EMPRESA DE TRANSMISION ELECTRICA, S.A..

Seleccionada Entrega Telemática

Este documento ha sido firmado con firma electrónica calificada por PORTAL TELEMATICO REGISTRO PUBLICO DE PANAMA.



Valide su documento electrónico a través del CÓDIGO QR impreso en el pie de página o a través del Identificador Electrónico: 79D47FDD-0529-4A01-96F3-AC8ED579030B
Registro Público de Panamá - Vía España, frente al Hospital San Fernando
Apartado Postal 0830 - 1596 Panamá, República de Panamá - (507)501-6000



Registro Público de Panamá

RECIBO DE INGRESO

IDENTIFICADOR DEL INGRESO : fdc42b7c-d111-4340-8155-65e65f087457 - (No. de entradas: 1)

Presentante: JOEL PIMENTEL HERRERA (8-866-2473)

Notario:

Dueño del documento: JOEL PIMENTEL HERRERA (CÉDULA 8-866-2473)

Datos de la entrada

441429/2024 (0) - 07/11/2024 3:01:32 p.m. TOTAL PAGADO B/. 0.00 BALBOAS

Trámites solicitados

Certificado de Propiedad (con mejoras y linderos) - Cantidad 1 - Importe B/.30.00

Folios

(INMUEBLE) LA MESA Código de Ubicación 9302, Folio Real N° 28767 (F) - CORREGIMIENTO BISVALLES, DISTRITO LA MESA, PROVINCIA VERAGUAS

Observaciones

Funcionario/a: ROY MORALES. Cargo: GERENTE GENERAL. Título: INGENIERO. Entidad: EMPRESA DE TRANSMISION ELECTRICA, S.A..

Seleccionada Entrega Telemática

Este documento ha sido firmado con firma electrónica calificada por PORTAL TELEMATICO REGISTRO PUBLICO DE PANAMA.



Valide su documento electrónico a través del CÓDIGO QR impreso en el pie de página o a través del Identificador Electrónico: FDC42B7C-D111-4340-8155-65E65F087457
Registro Público de Panamá - Vía España, frente al Hospital San Fernando
Apartado Postal 0830 - 1596 Panamá, República de Panamá - (507)501-6000



Registro Público de Panamá

RECIBO DE INGRESO

IDENTIFICADOR DEL INGRESO : 32d6f6b0-c2fc-4e33-877a-12f98bf7141b - (No. de entradas: 1)

Presentante: JOEL PIMENTEL HERRERA (8-866-2473)

Notario:

Dueño del documento: JOEL PIMENTEL HERRERA (CÉDULA 8-866-2473)

Datos de la entrada

441433/2024 (0) - 07/11/2024 3:02:40 p.m. TOTAL PAGADO B/. 0.00 BALBOAS

Trámites solicitados

Certificado de Propiedad (con mejoras y linderos) - Cantidad 1 - Importe B/.30.00

Folios

(INMUEBLE) LA MESA Código de Ubicación 9301, Folio Real N° 12321 (F) - CORREGIMIENTO LA MESA , DISTRITO LA MESA, PROVINCIA VERAGUAS, OBSERVACIONES FECHA INSCRIPCIÓN: 21/05/1984 RESTO LIBRE:30H 3792.73M2

Observaciones

Funcionario/a: ROY MORALES. Cargo: GERENTE GENERAL. Título: INGENIERO. Entidad: EMPRESA DE TRANSMISION ELECTRICA, S.A..

Seleccionada Entrega Telemática

Este documento ha sido firmado con firma electrónica calificada por PORTAL TELEMATICO REGISTRO PUBLICO DE PANAMA.



Valide su documento electrónico a través del CÓDIGO QR impreso en el pie de página o a través del Identificador Electrónico: 32D6F6B0-C2FC-4E33-877A-12F98BF7141B
Registro Público de Panamá - Vía España, frente al Hospital San Fernando
Apartado Postal 0830 - 1596 Panamá, República de Panamá - (507)501-6000



Registro Público de Panamá

RECIBO DE INGRESO

IDENTIFICADOR DEL INGRESO : 0c559d83-ed03-4462-ba03-4582cd815807 - (No. de entradas: 1)

Presentante: JOEL PIMENTEL HERRERA (8-866-2473)

Notario:

Dueño del documento: JOEL PIMENTEL HERRERA (CÉDULA 8-866-2473)

Datos de la entrada

441440/2024 (0) - 07/11/2024 3:03:47 p.m. TOTAL PAGADO B/. 0.00 BALBOAS

Trámites solicitados

Certificado de Propiedad (con mejoras y linderos) - Cantidad 1 - Importe B/.30.00

Folios

(INMUEBLE) LA MESA Código de Ubicación 9302, Folio Real N° 14832 (F) - CORREGIMIENTO BISVALLES, DISTRITO LA MESA, PROVINCIA VERAGUAS

Observaciones

Funcionario/a: ROY MORALES. Cargo: GERENTE GENERAL. Título: INGENIERO. Entidad: EMPRESA DE TRANSMISION ELECTRICA, S.A..

Seleccionada Entrega Telemática

Este documento ha sido firmado con firma electrónica calificada por PORTAL TELEMATICO REGISTRO PUBLICO DE PANAMA.



Valide su documento electrónico a través del CÓDIGO QR impreso en el pie de página o a través del Identificador Electrónico: 0C559D83-ED03-4462-BA03-4582CD815807
Registro Público de Panamá - Vía España, frente al Hospital San Fernando
Apartado Postal 0830 - 1596 Panamá, República de Panamá - (507)501-6000



Registro Público de Panamá

RECIBO DE INGRESO

IDENTIFICADOR DEL INGRESO : f59a3d6c-fcfb-4c5d-9f05-71eb5c16fc2e - (No. de entradas: 1)

Presentante: JOEL PIMENTEL HERRERA (8-866-2473)

Notario:

Dueño del documento: JOEL PIMENTEL HERRERA (CÉDULA 8-866-2473)

Datos de la entrada

441615/2024 (0) - 07/11/2024 3:45:28 p.m. TOTAL PAGADO B/. 0.00 BALBOAS

Trámites solicitados

Certificado de Propiedad (con mejoras y linderos) - Cantidad 1 - Importe B/.30.00

Folios

(INMUEBLE) LA MESA Código de Ubicación 9301, Folio Real N° 22443 (F) - LOTE GLOBO NO.2 , CORREGIMIENTO LA MESA , DISTRITO LA MESA, PROVINCIA VERAGUAS

Observaciones

Funcionario/a: ROY MORALES. Cargo: GERENTE GENERAL. Título: INGENIERO. Entidad: EMPRESA DE TRANSMISION ELECTRICA, S.A..

Seleccionada Entrega Telemática

Este documento ha sido firmado con firma electrónica calificada por PORTAL TELEMATICO REGISTRO PUBLICO DE PANAMA.



Valide su documento electrónico a través del CÓDIGO QR impreso en el pie de página o a través del Identificador Electrónico: F59A3D6C-FCFB-4C5D-9F05-71EB5C16FC2E
Registro Público de Panamá - Vía España, frente al Hospital San Fernando
Apartado Postal 0830 - 1596 Panamá, República de Panamá - (507)501-6000



Registro Público de Panamá

RECIBO DE INGRESO

IDENTIFICADOR DEL INGRESO : d5d94911-7474-48bf-a234-f99abc6b9f18 - (No. de entradas: 1)

Presentante: JOEL PIMENTEL HERRERA (8-866-2473)

Notario:

Dueño del documento: JOEL PIMENTEL HERRERA (CÉDULA 8-866-2473)

Datos de la entrada

441626/2024 (0) - 07/11/2024 3:48:18 p.m. TOTAL PAGADO B/. 0.00 BALBOAS

Trámites solicitados

Certificado de Propiedad (con mejoras y linderos) - Cantidad 1 - Importe B/.30.00

Folios

(INMUEBLE) LA MESA Código de Ubicación 9301, Folio Real N° 20557 (F) - CORREGIMIENTO LA MESA , DISTRITO LA MESA, PROVINCIA VERAGUAS

Observaciones

Funcionario/a: ROY MORALES. Cargo: GERENTE GENERAL. Título: INGENIERO. Entidad: EMPRESA DE TRANSMISION ELECTRICA, S.A..

Seleccionada Entrega Telemática

Este documento ha sido firmado con firma electrónica calificada por PORTAL TELEMATICO REGISTRO PUBLICO DE PANAMA.



Valide su documento electrónico a través del CÓDIGO QR impreso en el pie de página o a través del Identificador Electrónico: D5D94911-7474-48BF-A234-F99ABC6B9F18
Registro Público de Panamá - Vía España, frente al Hospital San Fernando
Apartado Postal 0830 - 1596 Panamá, República de Panamá - (507)501-6000



Registro Público de Panamá

RECIBO DE INGRESO

IDENTIFICADOR DEL INGRESO : 5cfb03f1-91f2-4b72-9241-aea0f632f62b - (No. de entradas: 1)

Presentante: JOEL PIMENTEL HERRERA (8-866-2473)

Notario:

Dueño del documento: JOEL PIMENTEL HERRERA (CÉDULA 8-866-2473)

Datos de la entrada

441690/2024 (0) - 07/11/2024 4:00:44 p.m. TOTAL PAGADO B/. 0.00 BALBOAS

Trámites solicitados

Certificado de Propiedad (con mejoras y linderos) - Cantidad 1 - Importe B/.30.00

Folios

(INMUEBLE) LA MESA Código de Ubicación 9301, Folio Real N° 13491 (F) - CORREGIMIENTO LA MESA , DISTRITO LA MESA, PROVINCIA VERAGUAS

Observaciones

Funcionario/a: ROY MORALES. Cargo: GERENTE GENERAL. Título: INGENIERO. Entidad: EMPRESA DE TRANSMISION ELECTRICA, S.A..

Seleccionada Entrega Telemática

Este documento ha sido firmado con firma electrónica calificada por PORTAL TELEMATICO REGISTRO PUBLICO DE PANAMA.



Valide su documento electrónico a través del CÓDIGO QR impreso en el pie de página o a través del Identificador Electrónico: 5CFB03F1-91F2-4B72-9241-AEA0F632F62B
Registro Público de Panamá - Vía España, frente al Hospital San Fernando
Apartado Postal 0830 - 1596 Panamá, República de Panamá - (507)501-6000



Registro Público de Panamá

RECIBO DE INGRESO

IDENTIFICADOR DEL INGRESO : 95079cb2-da19-4e1b-aef8-7c27de158de6 - (No. de entradas: 1)

Presentante: JOEL PIMENTEL HERRERA (8-866-2473)

Notario:

Dueño del documento: JOEL PIMENTEL HERRERA (CÉDULA 8-866-2473)

Datos de la entrada

441705/2024 (0) - 07/11/2024 4:02:39 p.m. TOTAL PAGADO B/. 0.00 BALBOAS

Trámites solicitados

Certificado de Propiedad (con mejoras y linderos) - Cantidad 1 - Importe B/.30.00

Folios

(INMUEBLE) SANTIAGO Código de Ubicación 9903, Folio Real N° 21392 (F) - LOTE GLOBO "A", CORREGIMIENTO LA PEÑA, DISTRITO SANTIAGO, PROVINCIA VERAGUAS, OBSERVACIONES INSCRITO AL ROLLO 23741, DOCUMENTO 12, DE ESTA SECCION.

Observaciones

Funcionario/a: ROY MORALES. Cargo: GERENTE GENERAL. Título: INGENIERO. Entidad: EMPRESA DE TRANSMISION ELECTRICA, S.A..

Seleccionada Entrega Telemática

Este documento ha sido firmado con firma electrónica calificada por PORTAL TELEMATICO REGISTRO PUBLICO DE PANAMA.



Valide su documento electrónico a través del CÓDIGO QR impreso en el pie de página o a través del Identificador Electrónico: 95079CB2-DA19-4E1B-AEF8-7C27DE158DE6
Registro Público de Panamá - Vía España, frente al Hospital San Fernando
Apartado Postal 0830 - 1596 Panamá, República de Panamá - (507)501-6000



Registro Público de Panamá

RECIBO DE INGRESO

IDENTIFICADOR DEL INGRESO : 4da1b5cb-efd8-451c-8775-4b8d905f4c64 - (No. de entradas: 1)

Presentante: JOEL PIMENTEL HERRERA (8-866-2473)

Notario:

Dueño del documento: JOEL PIMENTEL HERRERA (CÉDULA 8-866-2473)

Datos de la entrada

441717/2024 (0) - 07/11/2024 4:04:25 p.m. TOTAL PAGADO B/. 0.00 BALBOAS

Trámites solicitados

Certificado de Propiedad (con mejoras y linderos) - Cantidad 1 - Importe B/.30.00

Folios

(INMUEBLE) SANTIAGO Código de Ubicación 9903, Folio Real N° 28017 (F) - CORREGIMIENTO LA PEÑA, DISTRITO SANTIAGO, PROVINCIA VERAGUAS

Observaciones

Funcionario/a: ROY MORALES. Cargo: GERENTE GENERAL. Título: INGENIERO. Entidad: EMPRESA DE TRANSMISION ELECTRICA, S.A..

Seleccionada Entrega Telemática

Este documento ha sido firmado con firma electrónica calificada por PORTAL TELEMATICO REGISTRO PUBLICO DE PANAMA.



Valide su documento electrónico a través del CÓDIGO QR impreso en el pie de página o a través del Identificador Electrónico: 4DA1B5CB-EFD8-451C-8775-4B8D905F4C64
Registro Público de Panamá - Vía España, frente al Hospital San Fernando
Apartado Postal 0830 - 1596 Panamá, República de Panamá - (507)501-6000



Registro Público de Panamá

RECIBO DE INGRESO

IDENTIFICADOR DEL INGRESO : 4cc85e74-f336-4c9b-9cd6-0804f41d9cf3 - (No. de entradas: 1)

Presentante: JOEL PIMENTEL HERRERA (8-866-2473)

Notario:

Dueño del documento: JOEL PIMENTEL HERRERA (CÉDULA 8-866-2473)

Datos de la entrada

441754/2024 (0) - 07/11/2024 4:12:23 p.m. TOTAL PAGADO B/. 0.00 BALBOAS

Trámites solicitados

Certificado de Propiedad (con mejoras y linderos) - Cantidad 1 - Importe B/.30.00

Folios

(INMUEBLE) AGUADULCE Código de Ubicación 2003, Folio Real N° 207 (F) - CORREGIMIENTO EL ROBLE, DISTRITO AGUADULCE, PROVINCIA COCLÉ, OBSERVACIONES VEINTITRÉS(23) DE JULIO DE MIL NOVECIENTOS QUINCE (1915).

ASIENTO DEL DIARIO: 3330 TOMO DEL DIARIO:32

PARA MAYOR INFORMACIÓN REGISTRAL: VÉASE EL TOMO NÚMERO CINCUENTA Y TRES (53); FOLIO NÚMERO CIENTO (100).

Observaciones

Funcionario/a: ROY MORALES. Cargo: GERENTE GENERAL. Título: INGENIERO. Entidad: EMPRESA DE TRANSMISION ELECTRICA, S.A..

Seleccionada Entrega Telemática

Este documento ha sido firmado con firma electrónica calificada por PORTAL TELEMATICO REGISTRO PUBLICO DE PANAMA.



Valide su documento electrónico a través del CÓDIGO QR impreso en el pie de página o a través del Identificador Electrónico: 4CC85E74-F336-4C9B-9CD6-0804F41D9CF3
Registro Público de Panamá - Vía España, frente al Hospital San Fernando
Apartado Postal 0830 - 1596 Panamá, República de Panamá - (507)501-6000



Registro Público de Panamá

RECIBO DE INGRESO

IDENTIFICADOR DEL INGRESO : 2857bbac-1a91-47e4-a385-6008d4752309 - (No. de entradas: 1)

Presentante: JOEL PIMENTEL HERRERA (8-866-2473)

Notario:

Dueño del documento: JOEL PIMENTEL HERRERA (CÉDULA 8-866-2473)

Datos de la entrada

441760/2024 (0) - 07/11/2024 4:13:39 p.m. TOTAL PAGADO B/. 0.00 BALBOAS

Trámites solicitados

Certificado de Propiedad (con mejoras y linderos) - Cantidad 1 - Importe B/.30.00

Folios

(INMUEBLE) SANTIAGO Código de Ubicación 9901, Folio Real N° 3288 (F) - CORREGIMIENTO SANTIAGO, DISTRITO SANTIAGO, PROVINCIA VERAGUAS

Observaciones

Funcionario/a: ROY MORALES. Cargo: GERENTE GENERAL. Título: INGENIERO. Entidad: EMPRESA DE TRANSMISION ELECTRICA, S.A..

Seleccionada Entrega Telemática

Este documento ha sido firmado con firma electrónica calificada por PORTAL TELEMATICO REGISTRO PUBLICO DE PANAMA.



Valide su documento electrónico a través del CÓDIGO QR impreso en el pie de página o a través del Identificador Electrónico: 2857BBAC-1A91-47E4-A385-6008D4752309
Registro Público de Panamá - Vía España, frente al Hospital San Fernando
Apartado Postal 0830 - 1596 Panamá, República de Panamá - (507)501-6000



Registro Público de Panamá

RECIBO DE INGRESO

IDENTIFICADOR DEL INGRESO : c9d6c2d8-6140-45f8-9cad-47762d662cb4 - (No. de entradas: 1)

Presentante: JOEL PIMENTEL HERRERA (8-866-2473)

Notario:

Dueño del documento: JOEL PIMENTEL HERRERA (CÉDULA 8-866-2473)

Datos de la entrada

441766/2024 (0) - 07/11/2024 4:15:58 p.m. TOTAL PAGADO B/. 0.00 BALBOAS

Trámites solicitados

Certificado de Propiedad (con mejoras y linderos) - Cantidad 1 - Importe B/.30.00

Folios

(INMUEBLE) SANTIAGO Código de Ubicación 9903, Folio Real Nº 22531 (F) - CORREGIMIENTO LA PEÑA, DISTRITO SANTIAGO, PROVINCIA VERAGUAS

Observaciones

Funcionario/a: ROY MORALES. Cargo: GERENTE GENERAL. Título: INGENIERO. Entidad: EMPRESA DE TRANSMISION ELECTRICA, S.A..

Seleccionada Entrega Telemática

Este documento ha sido firmado con firma electrónica calificada por PORTAL TELEMATICO REGISTRO PUBLICO DE PANAMA.



Valide su documento electrónico a través del CÓDIGO QR impreso en el pie de página o a través del Identificador Electrónico: C9D6C2D8-6140-45F8-9CAD-47762D662CB4
Registro Público de Panamá - Vía España, frente al Hospital San Fernando
Apartado Postal 0830 - 1596 Panamá, República de Panamá - (507)501-6000



Registro Público de Panamá

RECIBO DE INGRESO

IDENTIFICADOR DEL INGRESO : cab94b0e-cebe-46c8-aa83-e6dd1658a6ac - (No. de entradas: 1)

Presentante: JOEL PIMENTEL HERRERA (8-866-2473)

Notario:

Dueño del documento: JOEL PIMENTEL HERRERA (CÉDULA 8-866-2473)

Datos de la entrada

441769/2024 (0) - 07/11/2024 4:17:33 p.m. TOTAL PAGADO B/. 0.00 BALBOAS

Trámites solicitados

Certificado de Propiedad (con mejoras y linderos) - Cantidad 1 - Importe B/.30.00

Folios

(INMUEBLE) SANTIAGO Código de Ubicación 9901, Folio Real N° 40634 (F) - CALLE S/N , BARRIADA
S/N , CORREGIMIENTO SANTIAGO, DISTRITO SANTIAGO, PROVINCIA VERAGUAS

Observaciones

Funcionario/a: ROY MORALES. Cargo: GERENTE GENERAL. Título: INGENIERO. Entidad: EMPRESA DE TRANSMISION ELECTRICA, S.A..

Seleccionada Entrega Telemática

Este documento ha sido firmado con firma electrónica calificada por PORTAL TELEMATICO REGISTRO PUBLICO DE PANAMA.



Valide su documento electrónico a través del CÓDIGO QR impreso en el pie de página
o a través del Identificador Electrónico: CAB94B0E-CEBE-46C8-AA83-E6DD1658A6AC
Registro Público de Panamá - Vía España, frente al Hospital San Fernando
Apartado Postal 0830 - 1596 Panamá, República de Panamá - (507)501-6000



Registro Público de Panamá

RECIBO DE INGRESO

IDENTIFICADOR DEL INGRESO : 7460bcb8-6257-47c1-a319-7c531a2f3a68 - (No. de entradas: 1)

Presentante: JOEL PIMENTEL HERRERA (8-866-2473)

Notario:

Dueño del documento: JOEL PIMENTEL HERRERA (CÉDULA 8-866-2473)

Datos de la entrada

442321/2024 (0) - 08/11/2024 9:34:10 a.m. TOTAL PAGADO B/. 0.00 BALBOAS

Trámites solicitados

Certificado de Propiedad (con mejoras y linderos) - Cantidad 1 - Importe B/.30.00

Folios

(INMUEBLE) SANTIAGO Código de Ubicación 9901, Folio Real N° 40634 (F) - CALLE S/N , BARRIADA
S/N , CORREGIMIENTO SANTIAGO, DISTRITO SANTIAGO, PROVINCIA VERAGUAS

Observaciones

Funcionario/a: ROY MORALES. Cargo: GERENTE GENERAL. Título: INGENIERO. Entidad: EMPRESA DE TRANSMISION ELECTRICA, S.A..

Seleccionada Entrega Telemática

Este documento ha sido firmado con firma electrónica calificada por PORTAL TELEMATICO REGISTRO PUBLICO DE PANAMA.



Valide su documento electrónico a través del CÓDIGO QR impreso en el pie de página
o a través del Identificador Electrónico: 7460BCB8-6257-47C1-A319-7C531A2F3A68
Registro Público de Panamá - Vía España, frente al Hospital San Fernando
Apartado Postal 0830 - 1596 Panamá, República de Panamá - (507)501-6000



Registro Público de Panamá

RECIBO DE INGRESO

IDENTIFICADOR DEL INGRESO : c81a7c7e-47ca-4c3c-a2d8-eeb5ca8deae3 - (No. de entradas: 1)

Presentante: JOEL PIMENTEL HERRERA (8-866-2473)

Notario:

Dueño del documento: JOEL PIMENTEL HERRERA (CÉDULA 8-866-2473)

Datos de la entrada

442323/2024 (0) - 08/11/2024 9:35:02 a.m. TOTAL PAGADO B/. 0.00 BALBOAS

Trámites solicitados

Certificado de Propiedad (con mejoras y linderos) - Cantidad 1 - Importe B/.30.00

Folios

(INMUEBLE) SANTIAGO Código de Ubicación 9906, Folio Real N° 31657 (F) - CORREGIMIENTO SAN PEDRO DEL ESPINO, DISTRITO SANTIAGO, PROVINCIA VERAGUAS

Observaciones

Funcionario/a: ROY MORALES. Cargo: GERENTE GENERAL. Título: INGENIERO. Entidad: EMPRESA DE TRANSMISION ELECTRICA, S.A..

Seleccionada Entrega Telemática

Este documento ha sido firmado con firma electrónica calificada por PORTAL TELEMATICO REGISTRO PUBLICO DE PANAMA.



Valide su documento electrónico a través del CÓDIGO QR impreso en el pie de página o a través del Identificador Electrónico: C81A7C7E-47CA-4C3C-A2D8-EEB5CA8DEAE3
Registro Público de Panamá - Vía España, frente al Hospital San Fernando
Apartado Postal 0830 - 1596 Panamá, República de Panamá - (507)501-6000



Registro Público de Panamá

RECIBO DE INGRESO

IDENTIFICADOR DEL INGRESO : 996bf3cf-0038-4a5e-8f06-239bd884c9a1 - (No. de entradas: 1)

Presentante: JOEL PIMENTEL HERRERA (8-866-2473)

Notario:

Dueño del documento: JOEL PIMENTEL HERRERA (CÉDULA 8-866-2473)

Datos de la entrada

442328/2024 (0) - 08/11/2024 9:36:12 a.m. TOTAL PAGADO B/. 0.00 BALBOAS

Trámites solicitados

Certificado de Propiedad (con mejoras y linderos) - Cantidad 1 - Importe B/.30.00

Folios

(INMUEBLE) SANTIAGO Código de Ubicación 9903, Folio Real N° 53988 (F) - CALLE LA PE A ,
BARRIADA LA PE A , CORREGIMIENTO LA PEÑA, DISTRITO SANTIAGO, PROVINCIA VERAGUAS

Observaciones

Funcionario/a: ROY MORALES. Cargo: GERENTE GENERAL. Título: INGENIERO. Entidad: EMPRESA DE TRANSMISION ELECTRICA, S.A..

Seleccionada Entrega Telemática

Este documento ha sido firmado con firma electrónica calificada por PORTAL TELEMATICO REGISTRO PUBLICO DE PANAMA.



Valide su documento electrónico a través del CÓDIGO QR impreso en el pie de página o a través del Identificador Electrónico: 996BF3CF-0038-4A5E-8F06-239BD884C9A1
Registro Público de Panamá - Vía España, frente al Hospital San Fernando
Apartado Postal 0830 - 1596 Panamá, República de Panamá - (507)501-6000



Registro Público de Panamá

RECIBO DE INGRESO

IDENTIFICADOR DEL INGRESO : f56c0dea-a4b9-48fb-8613-289133811111 - (No. de entradas: 1)

Presentante: JOEL PIMENTEL HERRERA (8-866-2473)

Notario:

Dueño del documento: JOEL PIMENTEL HERRERA (CÉDULA 8-866-2473)

Datos de la entrada

442333/2024 (0) - 08/11/2024 9:37:31 a.m. TOTAL PAGADO B/. 0.00 BALBOAS

Trámites solicitados

Certificado de Propiedad (con mejoras y linderos) - Cantidad 1 - Importe B/.30.00

Folios

(INMUEBLE) SANTIAGO Código de Ubicación 9906, Folio Real Nº 18157 (F) - CORREGIMIENTO SAN PEDRO DEL ESPINO, DISTRITO SANTIAGO, PROVINCIA VERAGUAS

Observaciones

Funcionario/a: ROY MORALES. Cargo: GERENTE GENERAL. Título: INGENIERO. Entidad: EMPRESA DE TRANSMISION ELECTRICA, S.A..

Seleccionada Entrega Telemática

Este documento ha sido firmado con firma electrónica calificada por PORTAL TELEMATICO REGISTRO PUBLICO DE PANAMA.



Valide su documento electrónico a través del CÓDIGO QR impreso en el pie de página o a través del Identificador Electrónico: F56C0DEA-A4B9-48FB-8613-289133811111
Registro Público de Panamá - Vía España, frente al Hospital San Fernando
Apartado Postal 0830 - 1596 Panamá, República de Panamá - (507)501-6000



Registro Público de Panamá

RECIBO DE INGRESO

IDENTIFICADOR DEL INGRESO : 7003c5b3-e5fe-4398-b47f-6fec1fd472ee - (No. de entradas: 1)

Presentante: JOEL PIMENTEL HERRERA (8-866-2473)

Notario:

Dueño del documento: JOEL PIMENTEL HERRERA (CÉDULA 8-866-2473)

Datos de la entrada

442335/2024 (0) - 08/11/2024 9:38:22 a.m. TOTAL PAGADO B/. 0.00 BALBOAS

Trámites solicitados

Certificado de Propiedad (con mejoras y linderos) - Cantidad 1 - Importe B/.30.00

Folios

(INMUEBLE) SANTIAGO Código de Ubicación 9903, Folio Real N° 6061 (F) - CORREGIMIENTO LA PEÑA, DISTRITO SANTIAGO, PROVINCIA VERAGUAS

Observaciones

Funcionario/a: ROY MORALES. Cargo: GERENTE GENERAL. Título: INGENIERO. Entidad: EMPRESA DE TRANSMISION ELECTRICA, S.A..

Seleccionada Entrega Telemática

Este documento ha sido firmado con firma electrónica calificada por PORTAL TELEMATICO REGISTRO PUBLICO DE PANAMA.



Valide su documento electrónico a través del CÓDIGO QR impreso en el pie de página o a través del Identificador Electrónico: 7003C5B3-E5FE-4398-B47F-6FEC1FD472EE
Registro Público de Panamá - Vía España, frente al Hospital San Fernando
Apartado Postal 0830 - 1596 Panamá, República de Panamá - (507)501-6000



Registro Público de Panamá

RECIBO DE INGRESO

IDENTIFICADOR DEL INGRESO : 7a6b84e7-4adb-4b9a-9766-acb71e5f39d9 - (No. de entradas: 1)

Presentante: JOEL PIMENTEL HERRERA (8-866-2473)

Notario:

Dueño del documento: JOEL PIMENTEL HERRERA (CÉDULA 8-866-2473)

Datos de la entrada

442340/2024 (0) - 08/11/2024 9:39:05 a.m. TOTAL PAGADO B/. 0.00 BALBOAS

Trámites solicitados

Certificado de Propiedad (con mejoras y linderos) - Cantidad 1 - Importe B/.30.00

Folios

(INMUEBLE) SANTIAGO Código de Ubicación 9903, Folio Real Nº 19837 (F) - CORREGIMIENTO LA PEÑA, DISTRITO SANTIAGO, PROVINCIA VERAGUAS

Observaciones

Funcionario/a: ROY MORALES. Cargo: GERENTE GENERAL. Título: INGENIERO. Entidad: EMPRESA DE TRANSMISION ELECTRICA, S.A..

Seleccionada Entrega Telemática

Este documento ha sido firmado con firma electrónica calificada por PORTAL TELEMATICO REGISTRO PUBLICO DE PANAMA.



Valide su documento electrónico a través del CÓDIGO QR impreso en el pie de página o a través del Identificador Electrónico: 7A6B84E7-4ADB-4B9A-9766-ACB71E5F39D9
Registro Público de Panamá - Vía España, frente al Hospital San Fernando
Apartado Postal 0830 - 1596 Panamá, República de Panamá - (507)501-6000



Registro Público de Panamá

RECIBO DE INGRESO

IDENTIFICADOR DEL INGRESO : 0eeb0355-bff1-44dc-99ec-e085e6b458fd - (No. de entradas: 1)

Presentante: JOEL PIMENTEL HERRERA (8-866-2473)

Notario:

Dueño del documento: JOEL PIMENTEL HERRERA (CÉDULA 8-866-2473)

Datos de la entrada

442444/2024 (0) - 08/11/2024 10:04:12 a.m. TOTAL PAGADO B/. 0.00 BALBOAS

Trámites solicitados

Certificado de Propiedad (con mejoras y linderos) - Cantidad 1 - Importe B/.30.00

Folios

(INMUEBLE) SANTIAGO Código de Ubicación 9901, Folio Real N° 1748 (F) - CORREGIMIENTO SANTIAGO, DISTRITO SANTIAGO, PROVINCIA VERAGUAS

Observaciones

Funcionario/a: ROY MORALES. Cargo: GERENTE GENERAL. Título: INGENIERO. Entidad: EMPRESA DE TRANSMISION ELECTRICA, S.A..

Seleccionada Entrega Telemática

Este documento ha sido firmado con firma electrónica calificada por PORTAL TELEMATICO REGISTRO PUBLICO DE PANAMA.



Valide su documento electrónico a través del CÓDIGO QR impreso en el pie de página o a través del Identificador Electrónico: 0EEB0355-BFF1-44DC-99EC-E085E6B458FD
Registro Público de Panamá - Vía España, frente al Hospital San Fernando
Apartado Postal 0830 - 1596 Panamá, República de Panamá - (507)501-6000



Registro Público de Panamá

RECIBO DE INGRESO

IDENTIFICADOR DEL INGRESO : 8d127084-2e1d-44c5-a373-0e3e75f8c609 - (No. de entradas: 1)

Presentante: JOEL PIMENTEL HERRERA (8-866-2473)

Notario:

Dueño del documento: JOEL PIMENTEL HERRERA (CÉDULA 8-866-2473)

Datos de la entrada

442451/2024 (0) - 08/11/2024 10:05:24 a.m. TOTAL PAGADO B/. 0.00 BALBOAS

Trámites solicitados

Certificado de Propiedad (con mejoras y linderos) - Cantidad 1 - Importe B/.30.00

Folios

(INMUEBLE) SANTIAGO Código de Ubicación 9901, Folio Real N° 828 (F) - CALLE N/D , BARRIADA
N/D , CORREGIMIENTO SANTIAGO, DISTRITO SANTIAGO, PROVINCIA VERAGUAS

Observaciones

Funcionario/a: ROY MORALES. Cargo: GERENTE GENERAL. Título: INGENIERO. Entidad: EMPRESA DE TRANSMISION ELECTRICA, S.A..

Seleccionada Entrega Telemática

Este documento ha sido firmado con firma electrónica calificada por PORTAL TELEMATICO REGISTRO PUBLICO DE PANAMA.



Valide su documento electrónico a través del CÓDIGO QR impreso en el pie de página
o a través del Identificador Electrónico: 8D127084-2E1D-44C5-A373-0E3E75F8C609
Registro Público de Panamá - Vía España, frente al Hospital San Fernando
Apartado Postal 0830 - 1596 Panamá, República de Panamá - (507)501-6000



Registro Público de Panamá

RECIBO DE INGRESO

IDENTIFICADOR DEL INGRESO : ee29df17-8b0d-4816-8679-1077194b14b6 - (No. de entradas: 1)

Presentante: JOEL PIMENTEL HERRERA (8-866-2473)

Notario:

Dueño del documento: JOEL PIMENTEL HERRERA (CÉDULA 8-866-2473)

Datos de la entrada

442463/2024 (0) - 08/11/2024 10:06:50 a.m. TOTAL PAGADO B/. 0.00 BALBOAS

Trámites solicitados

Certificado de Propiedad (con mejoras y linderos) - Cantidad 1 - Importe B/.30.00

Folios

(INMUEBLE) SANTIAGO Código de Ubicación 9901, Folio Real N° 404 (F) - CORREGIMIENTO SANTIAGO, DISTRITO SANTIAGO, PROVINCIA VERAGUAS

Observaciones

Funcionario/a: ROY MORALES. Cargo: GERENTE GENERAL. Título: INGENIERO. Entidad: EMPRESA DE TRANSMISION ELECTRICA, S.A..

Seleccionada Entrega Telemática

Este documento ha sido firmado con firma electrónica calificada por PORTAL TELEMATICO REGISTRO PUBLICO DE PANAMA.



Valide su documento electrónico a través del CÓDIGO QR impreso en el pie de página o a través del Identificador Electrónico: EE29DF17-8B0D-4816-8679-1077194B14B6
Registro Público de Panamá - Vía España, frente al Hospital San Fernando
Apartado Postal 0830 - 1596 Panamá, República de Panamá - (507)501-6000



Registro Público de Panamá

RECIBO DE INGRESO

IDENTIFICADOR DEL INGRESO : dbfd9b59-0321-4467-abdd-8145bd6d22fc - (No. de entradas: 1)

Presentante: JOEL PIMENTEL HERRERA (8-866-2473)

Notario:

Dueño del documento: JOEL PIMENTEL HERRERA (CÉDULA 8-866-2473)

Datos de la entrada

442466/2024 (0) - 08/11/2024 10:07:37 a.m. TOTAL PAGADO B/. 0.00 BALBOAS

Trámites solicitados

Certificado de Propiedad (con mejoras y linderos) - Cantidad 1 - Importe B/.30.00

Folios

(INMUEBLE) SANTIAGO Código de Ubicación 9901, Folio Real N° 5987 (F) - CORREGIMIENTO SANTIAGO, DISTRITO SANTIAGO, PROVINCIA VERAGUAS

Observaciones

Funcionario/a: ROY MORALES. Cargo: GERENTE GENERAL. Título: INGENIERO. Entidad: EMPRESA DE TRANSMISION ELECTRICA, S.A..

Seleccionada Entrega Telemática

Este documento ha sido firmado con firma electrónica calificada por PORTAL TELEMATICO REGISTRO PUBLICO DE PANAMA.



Valide su documento electrónico a través del CÓDIGO QR impreso en el pie de página o a través del Identificador Electrónico: DBFD9B59-0321-4467-ABDD-8145BD6D22FC
Registro Público de Panamá - Vía España, frente al Hospital San Fernando
Apartado Postal 0830 - 1596 Panamá, República de Panamá - (507)501-6000



Registro Público de Panamá

RECIBO DE INGRESO

IDENTIFICADOR DEL INGRESO : 7e1b13d9-340f-472c-b86c-27102bd1234d - (No. de entradas: 1)

Presentante: JOEL PIMENTEL HERRERA (8-866-2473)

Notario:

Dueño del documento: JOEL PIMENTEL HERRERA (CÉDULA 8-866-2473)

Datos de la entrada

442468/2024 (0) - 08/11/2024 10:08:23 a.m. TOTAL PAGADO B/. 0.00 BALBOAS

Trámites solicitados

Certificado de Propiedad (con mejoras y linderos) - Cantidad 1 - Importe B/.30.00

Folios

(INMUEBLE) SANTIAGO Código de Ubicación 9901, Folio Real N° 1696 (F) - CORREGIMIENTO SANTIAGO, DISTRITO SANTIAGO, PROVINCIA VERAGUAS

Observaciones

Funcionario/a: ROY MORALES. Cargo: GERENTE GENERAL. Título: INGENIERO. Entidad: EMPRESA DE TRANSMISION ELECTRICA, S.A..

Seleccionada Entrega Telemática

Este documento ha sido firmado con firma electrónica calificada por PORTAL TELEMATICO REGISTRO PUBLICO DE PANAMA.



Valide su documento electrónico a través del CÓDIGO QR impreso en el pie de página o a través del Identificador Electrónico: 7E1B13D9-340F-472C-B86C-27102BD1234D
Registro Público de Panamá - Vía España, frente al Hospital San Fernando
Apartado Postal 0830 - 1596 Panamá, República de Panamá - (507)501-6000



Registro Público de Panamá

RECIBO DE INGRESO

IDENTIFICADOR DEL INGRESO : d22266e1-b468-4790-93ac-781e05136cc2 - (No. de entradas: 1)

Presentante: JOEL PIMENTEL HERRERA (8-866-2473)

Notario:

Dueño del documento: JOEL PIMENTEL HERRERA (CÉDULA 8-866-2473)

Datos de la entrada

442475/2024 (0) - 08/11/2024 10:10:28 a.m. TOTAL PAGADO B/. 0.00 BALBOAS

Trámites solicitados

Certificado de Propiedad (con mejoras y linderos) - Cantidad 1 - Importe B/.30.00

Folios

(INMUEBLE) SANTIAGO Código de Ubicación 9901, Folio Real N° 12612 (F) - CALLE S/N , BARRIADA
S/N , CORREGIMIENTO SANTIAGO, DISTRITO SANTIAGO, PROVINCIA VERAGUAS

Observaciones

Funcionario/a: ROY MORALES. Cargo: GERENTE GENERAL. Título: INGENIERO. Entidad: EMPRESA DE TRANSMISION ELECTRICA, S.A..

Seleccionada Entrega Telemática

Este documento ha sido firmado con firma electrónica calificada por PORTAL TELEMATICO REGISTRO PUBLICO DE PANAMA.



Valide su documento electrónico a través del CÓDIGO QR impreso en el pie de página
o a través del Identificador Electrónico: D22266E1-B468-4790-93AC-781E05136CC2
Registro Público de Panamá - Vía España, frente al Hospital San Fernando
Apartado Postal 0830 - 1596 Panamá, República de Panamá - (507)501-6000



Registro Público de Panamá

RECIBO DE INGRESO

IDENTIFICADOR DEL INGRESO : 9a08874d-ee18-4a28-aef2-3ed3664d5dcc - (No. de entradas: 1)

Presentante: JOEL PIMENTEL HERRERA (8-866-2473)

Notario:

Dueño del documento: JOEL PIMENTEL HERRERA (CÉDULA 8-866-2473)

Datos de la entrada

442477/2024 (0) - 08/11/2024 10:11:13 a.m. TOTAL PAGADO B/. 0.00 BALBOAS

Trámites solicitados

Certificado de Propiedad (con mejoras y linderos) - Cantidad 1 - Importe B/.30.00

Folios

(INMUEBLE) SANTIAGO Código de Ubicación 9901, Folio Real Nº 16022 (F) - CORREGIMIENTO SANTIAGO, DISTRITO SANTIAGO, PROVINCIA VERAGUAS

Observaciones

Funcionario/a: ROY MORALES. Cargo: GERENTE GENERAL. Título: INGENIERO. Entidad: EMPRESA DE TRANSMISION ELECTRICA, S.A..

Seleccionada Entrega Telemática

Este documento ha sido firmado con firma electrónica calificada por PORTAL TELEMATICO REGISTRO PUBLICO DE PANAMA.



Valide su documento electrónico a través del CÓDIGO QR impreso en el pie de página o a través del Identificador Electrónico: 9A08874D-EE18-4A28-AEF2-3ED3664D5DCC
Registro Público de Panamá - Vía España, frente al Hospital San Fernando
Apartado Postal 0830 - 1596 Panamá, República de Panamá - (507)501-6000



Registro Público de Panamá

RECIBO DE INGRESO

IDENTIFICADOR DEL INGRESO : 4b94753a-7d06-4668-84c5-ef71c616a063 - (No. de entradas: 1)

Presentante: JOEL PIMENTEL HERRERA (8-866-2473)

Notario:

Dueño del documento: JOEL PIMENTEL HERRERA (CÉDULA 8-866-2473)

Datos de la entrada

442480/2024 (0) - 08/11/2024 10:12:03 a.m. TOTAL PAGADO B/. 0.00 BALBOAS

Trámites solicitados

Certificado de Propiedad (con mejoras y linderos) - Cantidad 1 - Importe B/.30.00

Folios

(INMUEBLE) SANTIAGO Código de Ubicación 9901, Folio Real Nº 16023 (F) - CORREGIMIENTO SANTIAGO, DISTRITO SANTIAGO, PROVINCIA VERAGUAS

Observaciones

Funcionario/a: ROY MORALES. Cargo: GERENTE GENERAL. Título: INGENIERO. Entidad: EMPRESA DE TRANSMISION ELECTRICA, S.A..

Seleccionada Entrega Telemática

Este documento ha sido firmado con firma electrónica calificada por PORTAL TELEMATICO REGISTRO PUBLICO DE PANAMA.



Valide su documento electrónico a través del CÓDIGO QR impreso en el pie de página o a través del Identificador Electrónico: 4B94753A-7D06-4668-84C5-EF71C616A063
Registro Público de Panamá - Vía España, frente al Hospital San Fernando
Apartado Postal 0830 - 1596 Panamá, República de Panamá - (507)501-6000



Registro Público de Panamá

RECIBO DE INGRESO

IDENTIFICADOR DEL INGRESO : f261b375-2306-4fd1-977a-4d0c990a71f8 - (No. de entradas: 1)

Presentante: JOEL PIMENTEL HERRERA (8-866-2473)

Notario:

Dueño del documento: JOEL PIMENTEL HERRERA (CÉDULA 8-866-2473)

Datos de la entrada

442489/2024 (0) - 08/11/2024 10:13:41 a.m. TOTAL PAGADO B/. 0.00 BALBOAS

Trámites solicitados

Certificado de Propiedad (con mejoras y linderos) - Cantidad 1 - Importe B/.30.00

Folios

(INMUEBLE) SANTIAGO Código de Ubicación 9901, Folio Real Nº 16523 (F) - CORREGIMIENTO SANTIAGO, DISTRITO SANTIAGO, PROVINCIA VERAGUAS

Observaciones

Funcionario/a: ROY MORALES. Cargo: GERENTE GENERAL. Título: INGENIERO. Entidad: EMPRESA DE TRANSMISION ELECTRICA, S.A..

Seleccionada Entrega Telemática

Este documento ha sido firmado con firma electrónica calificada por PORTAL TELEMATICO REGISTRO PUBLICO DE PANAMA.



Valide su documento electrónico a través del CÓDIGO QR impreso en el pie de página o a través del Identificador Electrónico: F261B375-2306-4FD1-977A-4D0C990A71F8
Registro Público de Panamá - Vía España, frente al Hospital San Fernando
Apartado Postal 0830 - 1596 Panamá, República de Panamá - (507)501-6000



Registro Público de Panamá

RECIBO DE INGRESO

IDENTIFICADOR DEL INGRESO : dae09f97-494a-4a6e-8e0c-32842d31e9fc - (No. de entradas: 1)

Presentante: JOEL PIMENTEL HERRERA (8-866-2473)

Notario:

Dueño del documento: JOEL PIMENTEL HERRERA (CÉDULA 8-866-2473)

Datos de la entrada

442497/2024 (0) - 08/11/2024 10:14:29 a.m. TOTAL PAGADO B/. 0.00 BALBOAS

Trámites solicitados

Certificado de Propiedad (con mejoras y linderos) - Cantidad 1 - Importe B/.30.00

Folios

(INMUEBLE) SANTIAGO Código de Ubicación 9901, Folio Real N° 1453 (F) - CORREGIMIENTO SANTIAGO, DISTRITO SANTIAGO, PROVINCIA VERAGUAS

Observaciones

Funcionario/a: ROY MORALES. Cargo: GERENTE GENERAL. Título: INGENIERO. Entidad: EMPRESA DE TRANSMISION ELECTRICA, S.A..

Seleccionada Entrega Telemática

Este documento ha sido firmado con firma electrónica calificada por PORTAL TELEMATICO REGISTRO PUBLICO DE PANAMA.



Valide su documento electrónico a través del CÓDIGO QR impreso en el pie de página o a través del Identificador Electrónico: DAE09F97-494A-4A6E-8E0C-32842D31E9FC
Registro Público de Panamá - Vía España, frente al Hospital San Fernando
Apartado Postal 0830 - 1596 Panamá, República de Panamá - (507)501-6000



Registro Público de Panamá

RECIBO DE INGRESO

IDENTIFICADOR DEL INGRESO : 98c2e447-8a6f-4506-92bd-ff15d8ed26f7 - (No. de entradas: 1)

Presentante: JOEL PIMENTEL HERRERA (8-866-2473)

Notario:

Dueño del documento: JOEL PIMENTEL HERRERA (CÉDULA 8-866-2473)

Datos de la entrada

442499/2024 (0) - 08/11/2024 10:15:37 a.m. TOTAL PAGADO B/. 0.00 BALBOAS

Trámites solicitados

Certificado de Propiedad (con mejoras y linderos) - Cantidad 1 - Importe B/.30.00

Folios

(INMUEBLE) SANTIAGO Código de Ubicación 9901, Folio Real Nº 1675 (1) - DISTRITO SANTIAGO, PROVINCIA VERAGUAS,
OBSERVACIONES FECHA INSCRIPCIÓN: 02/01/2001

Observaciones

Funcionario/a: ROY MORALES. Cargo: GERENTE GENERAL. Título: INGENIERO. Entidad: EMPRESA DE TRANSMISION ELECTRICA, S.A..

Seleccionada Entrega Telemática

Este documento ha sido firmado con firma electrónica calificada por PORTAL TELEMATICO REGISTRO PUBLICO DE PANAMA.



Valide su documento electrónico a través del CÓDIGO QR impreso en el pie de página
o a través del Identificador Electrónico: 98C2E447-8A6F-4506-92BD-FF15D8ED26F7
Registro Público de Panamá - Vía España, frente al Hospital San Fernando
Apartado Postal 0830 - 1596 Panamá, República de Panamá - (507)501-6000



Registro Público de Panamá

RECIBO DE INGRESO

IDENTIFICADOR DEL INGRESO : 6f1d5f0a-8965-4dcb-9d47-a1f4aeaef820 - (No. de entradas: 1)

Presentante: JOEL PIMENTEL HERRERA (8-866-2473)

Notario:

Dueño del documento: JOEL PIMENTEL HERRERA (CÉDULA 8-866-2473)

Datos de la entrada

442507/2024 (0) - 08/11/2024 10:16:43 a.m. TOTAL PAGADO B/. 0.00 BALBOAS

Trámites solicitados

Certificado de Propiedad (con mejoras y linderos) - Cantidad 1 - Importe B/.30.00

Folios

(INMUEBLE) SANTIAGO Código de Ubicación 9901, Folio Real Nº 953 (F) - CORREGIMIENTO SANTIAGO, DISTRITO SANTIAGO, PROVINCIA VERAGUAS

Observaciones

Funcionario/a: ROY MORALES. Cargo: GERENTE GENERAL. Título: INGENIERO. Entidad: EMPRESA DE TRANSMISION ELECTRICA, S.A..

Seleccionada Entrega Telemática

Este documento ha sido firmado con firma electrónica calificada por PORTAL TELEMATICO REGISTRO PUBLICO DE PANAMA.



Valide su documento electrónico a través del CÓDIGO QR impreso en el pie de página o a través del Identificador Electrónico: 6F1D5F0A-8965-4DCB-9D47-A1F4AEAEF820
Registro Público de Panamá - Vía España, frente al Hospital San Fernando
Apartado Postal 0830 - 1596 Panamá, República de Panamá - (507)501-6000



Registro Público de Panamá

RECIBO DE INGRESO

IDENTIFICADOR DEL INGRESO : 87e325a0-ad8b-481d-9ae6-f247ecbe17d0 - (No. de entradas: 1)

Presentante: JOEL PIMENTEL HERRERA (8-866-2473)

Notario:

Dueño del documento: JOEL PIMENTEL HERRERA (CÉDULA 8-866-2473)

Datos de la entrada

442514/2024 (0) - 08/11/2024 10:17:35 a.m. TOTAL PAGADO B/. 0.00 BALBOAS

Trámites solicitados

Certificado de Propiedad (con mejoras y linderos) - Cantidad 1 - Importe B/.30.00

Folios

(INMUEBLE) SANTIAGO Código de Ubicación 9907, Folio Real Nº 27272 (F) - CORREGIMIENTO CANTO DEL LLANO, DISTRITO SANTIAGO, PROVINCIA VERAGUAS, OBSERVACIONES :NUMERO DE PLANO NO.7505090030032.

Observaciones

Funcionario/a: ROY MORALES. Cargo: GERENTE GENERAL. Título: INGENIERO. Entidad: EMPRESA DE TRANSMISION ELECTRICA, S.A..

Seleccionada Entrega Telemática

Este documento ha sido firmado con firma electrónica calificada por PORTAL TELEMATICO REGISTRO PUBLICO DE PANAMA.



Valide su documento electrónico a través del CÓDIGO QR impreso en el pie de página o a través del Identificador Electrónico: 87E325A0-AD8B-481D-9AE6-F247ECBE17D0
Registro Público de Panamá - Vía España, frente al Hospital San Fernando
Apartado Postal 0830 - 1596 Panamá, República de Panamá - (507)501-6000



Registro Público de Panamá

RECIBO DE INGRESO

IDENTIFICADOR DEL INGRESO : 7ffbfd30-0eeb-4eda-a7a1-7774457a4fc9 - (No. de entradas: 1)

Presentante: JOEL PIMENTEL HERRERA (8-866-2473)

Notario:

Dueño del documento: JOEL PIMENTEL HERRERA (CÉDULA 8-866-2473)

Datos de la entrada

442523/2024 (0) - 08/11/2024 10:18:42 a.m. TOTAL PAGADO B/. 0.00 BALBOAS

Trámites solicitados

Certificado de Propiedad (con mejoras y linderos) - Cantidad 1 - Importe B/.30.00

Folios

(INMUEBLE) SANTIAGO Código de Ubicación 9907, Folio Real Nº 21968 (F) - CORREGIMIENTO CANTO DEL LLANO, DISTRITO SANTIAGO, PROVINCIA VERAGUAS

Observaciones

Funcionario/a: ROY MORALES. Cargo: GERENTE GENERAL. Título: INGENIERO. Entidad: EMPRESA DE TRANSMISION ELECTRICA, S.A..

Seleccionada Entrega Telemática

Este documento ha sido firmado con firma electrónica calificada por PORTAL TELEMATICO REGISTRO PUBLICO DE PANAMA.



Valide su documento electrónico a través del CÓDIGO QR impreso en el pie de página o a través del Identificador Electrónico: 7FFBFD30-0EEB-4EDA-A7A1-7774457A4FC9
Registro Público de Panamá - Vía España, frente al Hospital San Fernando
Apartado Postal 0830 - 1596 Panamá, República de Panamá - (507)501-6000



Registro Público de Panamá

RECIBO DE INGRESO

IDENTIFICADOR DEL INGRESO : fa5ad1b4-8023-4870-a645-8434155329ec - (No. de entradas: 1)

Presentante: JOEL PIMENTEL HERRERA (8-866-2473)

Notario:

Dueño del documento: JOEL PIMENTEL HERRERA (CÉDULA 8-866-2473)

Datos de la entrada

442526/2024 (0) - 08/11/2024 10:19:28 a.m. TOTAL PAGADO B/. 0.00 BALBOAS

Trámites solicitados

Certificado de Propiedad (con mejoras y linderos) - Cantidad 1 - Importe B/.30.00

Folios

(INMUEBLE) SANTIAGO Código de Ubicación 9907, Folio Real N° 19441 (F) - CORREGIMIENTO CANTO DEL LLANO, DISTRITO SANTIAGO, PROVINCIA VERAGUAS, OBSERVACIONES FECHA DE INSCRIPCIÓN: CATORCE (14) DE DICIEMBRE DE MIL NOVECIENTOS NOVENTA Y CINCO (1995)

ASIENTO DEL DIARIO: N°1025 TOMO DEL DIARIO: N°243

Observaciones

Funcionario/a: ROY MORALES. Cargo: GERENTE GENERAL. Título: INGENIERO. Entidad: EMPRESA DE TRANSMISION ELECTRICA, S.A..

Seleccionada Entrega Telemática

Este documento ha sido firmado con firma electrónica calificada por PORTAL TELEMATICO REGISTRO PUBLICO DE PANAMA.



Valide su documento electrónico a través del CÓDIGO QR impreso en el pie de página o a través del Identificador Electrónico: FA5AD1B4-8023-4870-A645-8434155329EC
Registro Público de Panamá - Vía España, frente al Hospital San Fernando
Apartado Postal 0830 - 1596 Panamá, República de Panamá - (507)501-6000



Registro Público de Panamá

RECIBO DE INGRESO

IDENTIFICADOR DEL INGRESO : 1d653ec7-69b9-4c8a-b866-2c3b84c53822 - (No. de entradas: 1)

Presentante: JOEL PIMENTEL HERRERA (8-866-2473)

Notario:

Dueño del documento: JOEL PIMENTEL HERRERA (CÉDULA 8-866-2473)

Datos de la entrada

442586/2024 (0) - 08/11/2024 10:31:54 a.m. TOTAL PAGADO B/. 0.00 BALBOAS

Trámites solicitados

Certificado de Propiedad (con mejoras y linderos) - Cantidad 1 - Importe B/.30.00

Folios

(INMUEBLE) SANTIAGO Código de Ubicación 9907, Folio Real Nº 21569 (F) - CORREGIMIENTO CANTO DEL LLANO, DISTRITO SANTIAGO, PROVINCIA VERAGUAS

Observaciones

Funcionario/a: ROY MORALES. Cargo: GERENTE GENERAL. Título: INGENIERO. Entidad: EMPRESA DE TRANSMISION ELECTRICA, S.A..

Seleccionada Entrega Telemática

Este documento ha sido firmado con firma electrónica calificada por PORTAL TELEMATICO REGISTRO PUBLICO DE PANAMA.



Valide su documento electrónico a través del CÓDIGO QR impreso en el pie de página o a través del Identificador Electrónico: 1D653EC7-69B9-4C8A-B866-2C3B84C53822
Registro Público de Panamá - Vía España, frente al Hospital San Fernando
Apartado Postal 0830 - 1596 Panamá, República de Panamá - (507)501-6000



Registro Público de Panamá

RECIBO DE INGRESO

IDENTIFICADOR DEL INGRESO : 963c36b1-d3b3-44b7-aaf6-255069beee5c - (No. de entradas: 1)

Presentante: JOEL PIMENTEL HERRERA (8-866-2473)

Notario:

Dueño del documento: JOEL PIMENTEL HERRERA (CÉDULA 8-866-2473)

Datos de la entrada

442590/2024 (0) - 08/11/2024 10:32:58 a.m. TOTAL PAGADO B/. 0.00 BALBOAS

Trámites solicitados

Certificado de Propiedad (con mejoras y linderos) - Cantidad 1 - Importe B/.30.00

Folios

(INMUEBLE) SANTIAGO Código de Ubicación 9907, Folio Real Nº 58033 (F) - CALLE S/N , BARRIADA
LLANO DE LA CRUZ. , CORREGIMIENTO CANTO DEL LLANO, DISTRITO SANTIAGO, PROVINCIA VERAGUAS

Observaciones

Funcionario/a: ROY MORALES. Cargo: GERENTE GENERAL. Título: INGENIERO. Entidad: EMPRESA DE TRANSMISION ELECTRICA, S.A..

Seleccionada Entrega Telemática

Este documento ha sido firmado con firma electrónica calificada por PORTAL TELEMATICO REGISTRO PUBLICO DE PANAMA.



Valide su documento electrónico a través del CÓDIGO QR impreso en el pie de página
o a través del Identificador Electrónico: 963C36B1-D3B3-44B7-AAF6-255069BEEE5C
Registro Público de Panamá - Vía España, frente al Hospital San Fernando
Apartado Postal 0830 - 1596 Panamá, República de Panamá - (507)501-6000



Registro Público de Panamá

RECIBO DE INGRESO

IDENTIFICADOR DEL INGRESO : 99c3881e-63da-47ed-80de-5f2ebd97919c - (No. de entradas: 1)

Presentante: JOEL PIMENTEL HERRERA (8-866-2473)

Notario:

Dueño del documento: JOEL PIMENTEL HERRERA (CÉDULA 8-866-2473)

Datos de la entrada

442599/2024 (0) - 08/11/2024 10:34:57 a.m. TOTAL PAGADO B/. 0.00 BALBOAS

Trámites solicitados

Certificado de Propiedad (con mejoras y linderos) - Cantidad 1 - Importe B/.30.00

Folios

(INMUEBLE) SANTIAGO Código de Ubicación 9907, Folio Real N° 21997 (F) - CORREGIMIENTO CANTO DEL LLANO, DISTRITO SANTIAGO, PROVINCIA VERAGUAS

Observaciones

Funcionario/a: ROY MORALES. Cargo: GERENTE GENERAL. Título: INGENIERO. Entidad: EMPRESA DE TRANSMISION ELECTRICA, S.A..

Seleccionada Entrega Telemática

Este documento ha sido firmado con firma electrónica calificada por PORTAL TELEMATICO REGISTRO PUBLICO DE PANAMA.



Valide su documento electrónico a través del CÓDIGO QR impreso en el pie de página o a través del Identificador Electrónico: 99C3881E-63DA-47ED-80DE-5F2EBD97919C
Registro Público de Panamá - Vía España, frente al Hospital San Fernando
Apartado Postal 0830 - 1596 Panamá, República de Panamá - (507)501-6000



Registro Público de Panamá

RECIBO DE INGRESO

IDENTIFICADOR DEL INGRESO : 054d95cf-7374-44d1-aa67-929002304622 - (No. de entradas: 1)

Presentante: JOEL PIMENTEL HERRERA (8-866-2473)

Notario:

Dueño del documento: JOEL PIMENTEL HERRERA (CÉDULA 8-866-2473)

Datos de la entrada

442606/2024 (0) - 08/11/2024 10:36:08 a.m. TOTAL PAGADO B/. 0.00 BALBOAS

Trámites solicitados

Certificado de Propiedad (con mejoras y linderos) - Cantidad 1 - Importe B/.30.00

Folios

(INMUEBLE) SANTIAGO Código de Ubicación 9907, Folio Real Nº 23955 (F) - CORREGIMIENTO CANTO DEL LLANO, DISTRITO SANTIAGO, PROVINCIA VERAGUAS

Observaciones

Funcionario/a: ROY MORALES. Cargo: GERENTE GENERAL. Título: INGENIERO. Entidad: EMPRESA DE TRANSMISION ELECTRICA, S.A..

Seleccionada Entrega Telemática

Este documento ha sido firmado con firma electrónica calificada por PORTAL TELEMATICO REGISTRO PUBLICO DE PANAMA.



Valide su documento electrónico a través del CÓDIGO QR impreso en el pie de página o a través del Identificador Electrónico: 054D95CF-7374-44D1-AA67-929002304622
Registro Público de Panamá - Vía España, frente al Hospital San Fernando
Apartado Postal 0830 - 1596 Panamá, República de Panamá - (507)501-6000



Registro Público de Panamá

RECIBO DE INGRESO

IDENTIFICADOR DEL INGRESO : 2d2c1fcf-5e06-4814-8dc8-3011ce526877 - (No. de entradas: 1)

Presentante: JOEL PIMENTEL HERRERA (8-866-2473)

Notario:

Dueño del documento: JOEL PIMENTEL HERRERA (CÉDULA 8-866-2473)

Datos de la entrada

442609/2024 (0) - 08/11/2024 10:37:09 a.m. TOTAL PAGADO B/. 0.00 BALBOAS

Trámites solicitados

Certificado de Propiedad (con mejoras y linderos) - Cantidad 1 - Importe B/.30.00

Folios

(INMUEBLE) SANTIAGO Código de Ubicación 9907, Folio Real Nº 18645 (F) - CORREGIMIENTO CANTO DEL LLANO, DISTRITO SANTIAGO, PROVINCIA VERAGUAS

Observaciones

Funcionario/a: ROY MORALES. Cargo: GERENTE GENERAL. Título: INGENIERO. Entidad: EMPRESA DE TRANSMISION ELECTRICA, S.A..

Seleccionada Entrega Telemática

Este documento ha sido firmado con firma electrónica calificada por PORTAL TELEMATICO REGISTRO PUBLICO DE PANAMA.



Valide su documento electrónico a través del CÓDIGO QR impreso en el pie de página o a través del Identificador Electrónico: 2D2C1FCF-5E06-4814-8DC8-3011CE526877
Registro Público de Panamá - Vía España, frente al Hospital San Fernando
Apartado Postal 0830 - 1596 Panamá, República de Panamá - (507)501-6000



Registro Público de Panamá

RECIBO DE INGRESO

IDENTIFICADOR DEL INGRESO : 6e912ef4-e2fb-4171-8642-b386dfae6ff2 - (No. de entradas: 1)

Presentante: JOEL PIMENTEL HERRERA (8-866-2473)

Notario:

Dueño del documento: JOEL PIMENTEL HERRERA (CÉDULA 8-866-2473)

Datos de la entrada

442614/2024 (0) - 08/11/2024 10:37:50 a.m. TOTAL PAGADO B/. 0.00 BALBOAS

Trámites solicitados

Certificado de Propiedad (con mejoras y linderos) - Cantidad 1 - Importe B/.30.00

Folios

(INMUEBLE) SANTIAGO Código de Ubicación 9907, Folio Real N° 23927 (F) - CORREGIMIENTO CANTO DEL LLANO, DISTRITO SANTIAGO, PROVINCIA VERAGUAS

Observaciones

Funcionario/a: ROY MORALES. Cargo: GERENTE GENERAL. Título: INGENIERO. Entidad: EMPRESA DE TRANSMISION ELECTRICA, S.A..

Seleccionada Entrega Telemática

Este documento ha sido firmado con firma electrónica calificada por PORTAL TELEMATICO REGISTRO PUBLICO DE PANAMA.



Valide su documento electrónico a través del CÓDIGO QR impreso en el pie de página o a través del Identificador Electrónico: 6E912EF4-E2FB-4171-8642-B386DFAE6FF2
Registro Público de Panamá - Vía España, frente al Hospital San Fernando
Apartado Postal 0830 - 1596 Panamá, República de Panamá - (507)501-6000



Registro Público de Panamá

RECIBO DE INGRESO

IDENTIFICADOR DEL INGRESO : 3cd397a1-9e56-49e8-a298-2bdd84997f4b - (No. de entradas: 1)

Presentante: JOEL PIMENTEL HERRERA (8-866-2473)

Notario:

Dueño del documento: JOEL PIMENTEL HERRERA (CÉDULA 8-866-2473)

Datos de la entrada

442619/2024 (0) - 08/11/2024 10:38:42 a.m. TOTAL PAGADO B/. 0.00 BALBOAS

Trámites solicitados

Certificado de Propiedad (con mejoras y linderos) - Cantidad 1 - Importe B/.30.00

Folios

(INMUEBLE) SANTIAGO Código de Ubicación 9907, Folio Real Nº 21433 (F) - CORREGIMIENTO CANTO DEL LLANO, DISTRITO SANTIAGO, PROVINCIA VERAGUAS

Observaciones

Funcionario/a: ROY MORALES. Cargo: GERENTE GENERAL. Título: INGENIERO. Entidad: EMPRESA DE TRANSMISION ELECTRICA, S.A..

Seleccionada Entrega Telemática

Este documento ha sido firmado con firma electrónica calificada por PORTAL TELEMATICO REGISTRO PUBLICO DE PANAMA.



Valide su documento electrónico a través del CÓDIGO QR impreso en el pie de página o a través del Identificador Electrónico: 3CD397A1-9E56-49E8-A298-2BDD84997F4B
Registro Público de Panamá - Vía España, frente al Hospital San Fernando
Apartado Postal 0830 - 1596 Panamá, República de Panamá - (507)501-6000



Registro Público de Panamá

RECIBO DE INGRESO

IDENTIFICADOR DEL INGRESO : fb5abdc-b-f752-4772-843f-015240fc127c - (No. de entradas: 1)

Presentante: JOEL PIMENTEL HERRERA (8-866-2473)

Notario:

Dueño del documento: JOEL PIMENTEL HERRERA (CÉDULA 8-866-2473)

Datos de la entrada

442624/2024 (0) - 08/11/2024 10:39:27 a.m. TOTAL PAGADO B/. 0.00 BALBOAS

Trámites solicitados

Certificado de Propiedad (con mejoras y linderos) - Cantidad 1 - Importe B/.30.00

Folios

(INMUEBLE) SANTIAGO Código de Ubicación 9901, Folio Real N° 1970 (F) - CALLE N/D , BARRIADA
N/D , CORREGIMIENTO SANTIAGO, DISTRITO SANTIAGO, PROVINCIA VERAGUAS

Observaciones

Funcionario/a: ROY MORALES. Cargo: GERENTE GENERAL. Título: INGENIERO. Entidad: EMPRESA DE TRANSMISION ELECTRICA, S.A..

Seleccionada Entrega Telemática

Este documento ha sido firmado con firma electrónica calificada por PORTAL TELEMATICO REGISTRO PUBLICO DE PANAMA.



Valide su documento electrónico a través del CÓDIGO QR impreso en el pie de página
o a través del Identificador Electrónico: FB5ABDCB-F752-4772-843F-015240FC127C
Registro Público de Panamá - Vía España, frente al Hospital San Fernando
Apartado Postal 0830 - 1596 Panamá, República de Panamá - (507)501-6000



Registro Público de Panamá

RECIBO DE INGRESO

IDENTIFICADOR DEL INGRESO : 2f7905a7-311a-4eff-9463-e8df64c16b48 - (No. de entradas: 1)

Presentante: JOEL PIMENTEL HERRERA (8-866-2473)

Notario:

Dueño del documento: JOEL PIMENTEL HERRERA (CÉDULA 8-866-2473)

Datos de la entrada

442630/2024 (0) - 08/11/2024 10:40:16 a.m. TOTAL PAGADO B/. 0.00 BALBOAS

Trámites solicitados

Certificado de Propiedad (con mejoras y linderos) - Cantidad 1 - Importe B/.30.00

Folios

(INMUEBLE) SANTIAGO Código de Ubicación 9907, Folio Real Nº 21428 (F) - CORREGIMIENTO CANTO DEL LLANO, DISTRITO SANTIAGO, PROVINCIA VERAGUAS

Observaciones

Funcionario/a: ROY MORALES. Cargo: GERENTE GENERAL. Título: INGENIERO. Entidad: EMPRESA DE TRANSMISION ELECTRICA, S.A..

Seleccionada Entrega Telemática

Este documento ha sido firmado con firma electrónica calificada por PORTAL TELEMATICO REGISTRO PUBLICO DE PANAMA.



Valide su documento electrónico a través del CÓDIGO QR impreso en el pie de página o a través del Identificador Electrónico: 2F7905A7-311A-4EFF-9463-E8DF64C16B48
Registro Público de Panamá - Vía España, frente al Hospital San Fernando
Apartado Postal 0830 - 1596 Panamá, República de Panamá - (507)501-6000



Registro Público de Panamá

RECIBO DE INGRESO

IDENTIFICADOR DEL INGRESO : a1149206-3b19-4a67-9ea7-e9c7d34f3052 - (No. de entradas: 1)

Presentante: JOEL PIMENTEL HERRERA (8-866-2473)

Notario:

Dueño del documento: JOEL PIMENTEL HERRERA (CÉDULA 8-866-2473)

Datos de la entrada

442723/2024 (0) - 08/11/2024 10:57:20 a.m. TOTAL PAGADO B/. 0.00 BALBOAS

Trámites solicitados

Certificado de Propiedad (con mejoras y linderos) - Cantidad 1 - Importe B/.30.00

Folios

(INMUEBLE) SANTIAGO Código de Ubicación 9904, Folio Real N° 23351 (F) - CORREGIMIENTO LA RAYA DE SANTA MARÍA, DISTRITO SANTIAGO, PROVINCIA VERAGUAS

Observaciones

Funcionario/a: ROY MORALES. Cargo: GERENTE GENERAL. Título: INGENIERO. Entidad: EMPRESA DE TRANSMISION ELECTRICA, S.A..

Seleccionada Entrega Telemática

Este documento ha sido firmado con firma electrónica calificada por PORTAL TELEMATICO REGISTRO PUBLICO DE PANAMA.



Valide su documento electrónico a través del CÓDIGO QR impreso en el pie de página o a través del Identificador Electrónico: A1149206-3B19-4A67-9EA7-E9C7D34F3052
Registro Público de Panamá - Vía España, frente al Hospital San Fernando
Apartado Postal 0830 - 1596 Panamá, República de Panamá - (507)501-6000



Registro Público de Panamá

RECIBO DE INGRESO

IDENTIFICADOR DEL INGRESO : 99cf6620-1223-4bd9-8104-0dff795cd729 - (No. de entradas: 1)

Presentante: JOEL PIMENTEL HERRERA (8-866-2473)

Notario:

Dueño del documento: JOEL PIMENTEL HERRERA (CÉDULA 8-866-2473)

Datos de la entrada

442730/2024 (0) - 08/11/2024 10:58:23 a.m. TOTAL PAGADO B/. 0.00 BALBOAS

Trámites solicitados

Certificado de Propiedad (con mejoras y linderos) - Cantidad 1 - Importe B/.30.00

Folios

(INMUEBLE) SANTIAGO Código de Ubicación 9901, Folio Real Nº 18819 (F) - CORREGIMIENTO SANTIAGO, DISTRITO SANTIAGO, PROVINCIA VERAGUAS

Observaciones

Funcionario/a: ROY MORALES. Cargo: GERENTE GENERAL. Título: INGENIERO. Entidad: EMPRESA DE TRANSMISION ELECTRICA, S.A..

Seleccionada Entrega Telemática

Este documento ha sido firmado con firma electrónica calificada por PORTAL TELEMATICO REGISTRO PUBLICO DE PANAMA.



Valide su documento electrónico a través del CÓDIGO QR impreso en el pie de página o a través del Identificador Electrónico: 99CF6620-1223-4BD9-8104-0DFF795CD729
Registro Público de Panamá - Vía España, frente al Hospital San Fernando
Apartado Postal 0830 - 1596 Panamá, República de Panamá - (507)501-6000



Registro Público de Panamá

RECIBO DE INGRESO

IDENTIFICADOR DEL INGRESO : af8d4cb5-cc5d-474d-b28a-c9467dabc0ef - (No. de entradas: 1)

Presentante: JOEL PIMENTEL HERRERA (8-866-2473)

Notario:

Dueño del documento: JOEL PIMENTEL HERRERA (CÉDULA 8-866-2473)

Datos de la entrada

442735/2024 (0) - 08/11/2024 10:59:12 a.m. TOTAL PAGADO B/. 0.00 BALBOAS

Trámites solicitados

Certificado de Propiedad (con mejoras y linderos) - Cantidad 1 - Importe B/.30.00

Folios

(INMUEBLE) SANTIAGO Código de Ubicación 9904, Folio Real Nº 35891 (F) - CORREGIMIENTO LA RAYA DE SANTA MARÍA, DISTRITO SANTIAGO, PROVINCIA VERAGUAS

Observaciones

Funcionario/a: ROY MORALES. Cargo: GERENTE GENERAL. Título: INGENIERO. Entidad: EMPRESA DE TRANSMISION ELECTRICA, S.A..

Seleccionada Entrega Telemática

Este documento ha sido firmado con firma electrónica calificada por PORTAL TELEMATICO REGISTRO PUBLICO DE PANAMA.



Valide su documento electrónico a través del CÓDIGO QR impreso en el pie de página o a través del Identificador Electrónico: AF8D4CB5-CC5D-474D-B28A-C9467DABC0EF
Registro Público de Panamá - Vía España, frente al Hospital San Fernando
Apartado Postal 0830 - 1596 Panamá, República de Panamá - (507)501-6000



Registro Público de Panamá

RECIBO DE INGRESO

IDENTIFICADOR DEL INGRESO : 501f727e-46d2-49dd-83b3-b77d4721e3d1 - (No. de entradas: 1)

Presentante: JOEL PIMENTEL HERRERA (8-866-2473)

Notario:

Dueño del documento: JOEL PIMENTEL HERRERA (CÉDULA 8-866-2473)

Datos de la entrada

442740/2024 (0) - 08/11/2024 11:00:03 a.m. TOTAL PAGADO B/. 0.00 BALBOAS

Trámites solicitados

Certificado de Propiedad (con mejoras y linderos) - Cantidad 1 - Importe B/.30.00

Folios

(INMUEBLE) SANTIAGO Código de Ubicación 9904, Folio Real N° 56242 (F) - CALLE S/N , BARRIADA
EL CHORRO , CORREGIMIENTO LA RAYA DE SANTA MARÍA, DISTRITO SANTIAGO, PROVINCIA
VERAGUAS

Observaciones

Funcionario/a: ROY MORALES. Cargo: GERENTE GENERAL. Título: INGENIERO. Entidad: EMPRESA DE TRANSMISION ELECTRICA, S.A..

Seleccionada Entrega Telemática

Este documento ha sido firmado con firma electrónica calificada por PORTAL TELEMATICO REGISTRO PUBLICO DE PANAMA.



Valide su documento electrónico a través del CÓDIGO QR impreso en el pie de página
o a través del Identificador Electrónico: 501F727E-46D2-49DD-83B3-B77D4721E3D1
Registro Público de Panamá - Vía España, frente al Hospital San Fernando
Apartado Postal 0830 - 1596 Panamá, República de Panamá - (507)501-6000



Registro Público de Panamá

RECIBO DE INGRESO

IDENTIFICADOR DEL INGRESO : 161b7e0c-2aa6-4c22-aec6-be05f010f438 - (No. de entradas: 1)

Presentante: JOEL PIMENTEL HERRERA (8-866-2473)

Notario:

Dueño del documento: JOEL PIMENTEL HERRERA (CÉDULA 8-866-2473)

Datos de la entrada

442745/2024 (0) - 08/11/2024 11:01:07 a.m. TOTAL PAGADO B/. 0.00 BALBOAS

Trámites solicitados

Certificado de Propiedad (con mejoras y linderos) - Cantidad 1 - Importe B/.30.00

Folios

(INMUEBLE) SANTIAGO Código de Ubicación 9904, Folio Real N° 21170 (F) - CALLE 1

, BARRIADA 1

, CORREGIMIENTO LA RAYA DE SANTA MARÍA, DISTRITO SANTIAGO, PROVINCIA VERAGUAS

Observaciones

Funcionario/a: ROY MORALES. Cargo: GERENTE GENERAL. Título: INGENIERO. Entidad: EMPRESA DE TRANSMISION ELECTRICA, S.A..

Seleccionada Entrega Telemática

Este documento ha sido firmado con firma electrónica calificada por PORTAL TELEMATICO REGISTRO PUBLICO DE PANAMA.



Valide su documento electrónico a través del CÓDIGO QR impreso en el pie de página o a través del Identificador Electrónico: 161B7E0C-2AA6-4C22-AEC6-BE05F010F438
Registro Público de Panamá - Vía España, frente al Hospital San Fernando
Apartado Postal 0830 - 1596 Panamá, República de Panamá - (507)501-6000



Registro Público de Panamá

RECIBO DE INGRESO

IDENTIFICADOR DEL INGRESO : 6dd38b75-e2a4-4fa4-9189-0a6c46b158e4 - (No. de entradas: 1)

Presentante: JOEL PIMENTEL HERRERA (8-866-2473)

Notario:

Dueño del documento: JOEL PIMENTEL HERRERA (CÉDULA 8-866-2473)

Datos de la entrada

442752/2024 (0) - 08/11/2024 11:02:06 a.m. TOTAL PAGADO B/. 0.00 BALBOAS

Trámites solicitados

Certificado de Propiedad (con mejoras y linderos) - Cantidad 1 - Importe B/.30.00

Folios

(INMUEBLE) SANTIAGO Código de Ubicación 9904, Folio Real Nº 21109 (F) - CORREGIMIENTO LA RAYA DE SANTA MARÍA, DISTRITO SANTIAGO, PROVINCIA VERAGUAS

Observaciones

Funcionario/a: ROY MORALES. Cargo: GERENTE GENERAL. Título: INGENIERO. Entidad: EMPRESA DE TRANSMISION ELECTRICA, S.A..

Seleccionada Entrega Telemática

Este documento ha sido firmado con firma electrónica calificada por PORTAL TELEMATICO REGISTRO PUBLICO DE PANAMA.



Valide su documento electrónico a través del CÓDIGO QR impreso en el pie de página o a través del Identificador Electrónico: 6DD38B75-E2A4-4FA4-9189-0A6C46B158E4
Registro Público de Panamá - Vía España, frente al Hospital San Fernando
Apartado Postal 0830 - 1596 Panamá, República de Panamá - (507)501-6000



Registro Público de Panamá

RECIBO DE INGRESO

IDENTIFICADOR DEL INGRESO : 4d8d2462-a9ab-4fe6-8fd8-25d8f7028dbc - (No. de entradas: 1)

Presentante: JOEL PIMENTEL HERRERA (8-866-2473)

Notario:

Dueño del documento: JOEL PIMENTEL HERRERA (CÉDULA 8-866-2473)

Datos de la entrada

442844/2024 (0) - 08/11/2024 11:20:04 a.m. TOTAL PAGADO B/. 0.00 BALBOAS

Trámites solicitados

Certificado de Propiedad (con mejoras y linderos) - Cantidad 1 - Importe B/.30.00

Folios

(INMUEBLE) SANTIAGO Código de Ubicación 9904, Folio Real N° 391 (F) - CORREGIMIENTO LA RAYA DE SANTA MARÍA, DISTRITO SANTIAGO, PROVINCIA VERAGUAS

Observaciones

Funcionario/a: ROY MORALES. Cargo: GERENTE GENERAL. Título: INGENIERO. Entidad: EMPRESA DE TRANSMISION ELECTRICA, S.A..

Seleccionada Entrega Telemática

Este documento ha sido firmado con firma electrónica calificada por PORTAL TELEMATICO REGISTRO PUBLICO DE PANAMA.



Valide su documento electrónico a través del CÓDIGO QR impreso en el pie de página o a través del Identificador Electrónico: 4D8D2462-A9AB-4FE6-8FD8-25D8F7028DBC
Registro Público de Panamá - Vía España, frente al Hospital San Fernando
Apartado Postal 0830 - 1596 Panamá, República de Panamá - (507)501-6000



Registro Público de Panamá

RECIBO DE INGRESO

IDENTIFICADOR DEL INGRESO : cfcd0a35-6f66-4e02-a050-d8d7bcb8698e - (No. de entradas: 1)

Presentante: JOEL PIMENTEL HERRERA (8-866-2473)

Notario:

Dueño del documento: JOEL PIMENTEL HERRERA (CÉDULA 8-866-2473)

Datos de la entrada

442850/2024 (0) - 08/11/2024 11:20:56 a.m. TOTAL PAGADO B/. 0.00 BALBOAS

Trámites solicitados

Certificado de Propiedad (con mejoras y linderos) - Cantidad 1 - Importe B/.30.00

Folios

(INMUEBLE) SANTIAGO Código de Ubicación 9901, Folio Real N° 238 (F) - CALLE N , LOTE EL
ROBLE, BARRIADA N , CORREGIMIENTO SANTIAGO, DISTRITO SANTIAGO, PROVINCIA VERAGUAS

Observaciones

Funcionario/a: ROY MORALES. Cargo: GERENTE GENERAL. Título: INGENIERO. Entidad: EMPRESA DE TRANSMISION ELECTRICA, S.A..

Seleccionada Entrega Telemática

Este documento ha sido firmado con firma electrónica calificada por PORTAL TELEMATICO REGISTRO PUBLICO DE PANAMA.



Valide su documento electrónico a través del CÓDIGO QR impreso en el pie de página
o a través del Identificador Electrónico: CFCD0A35-6F66-4E02-A050-D8D7BCB8698E
Registro Público de Panamá - Vía España, frente al Hospital San Fernando
Apartado Postal 0830 - 1596 Panamá, República de Panamá - (507)501-6000



Registro Público de Panamá

RECIBO DE INGRESO

IDENTIFICADOR DEL INGRESO : 28bb6d05-a423-49c2-86d9-7214958ee1ee - (No. de entradas: 1)

Presentante: JOEL PIMENTEL HERRERA (8-866-2473)

Notario:

Dueño del documento: JOEL PIMENTEL HERRERA (CÉDULA 8-866-2473)

Datos de la entrada

442857/2024 (0) - 08/11/2024 11:22:10 a.m. TOTAL PAGADO B/. 0.00 BALBOAS

Trámites solicitados

Certificado de Propiedad (con mejoras y linderos) - Cantidad 1 - Importe B/.30.00

Folios

(INMUEBLE) SANTIAGO Código de Ubicación 9901, Folio Real N° 39580 (F) - CORREGIMIENTO SANTIAGO, DISTRITO SANTIAGO, PROVINCIA VERAGUAS

Observaciones

Funcionario/a: ROY MORALES. Cargo: GERENTE GENERAL. Título: INGENIERO. Entidad: EMPRESA DE TRANSMISION ELECTRICA, S.A..

Seleccionada Entrega Telemática

Este documento ha sido firmado con firma electrónica calificada por PORTAL TELEMATICO REGISTRO PUBLICO DE PANAMA.



Valide su documento electrónico a través del CÓDIGO QR impreso en el pie de página o a través del Identificador Electrónico: 28BB6D05-A423-49C2-86D9-7214958EE1EE
Registro Público de Panamá - Vía España, frente al Hospital San Fernando
Apartado Postal 0830 - 1596 Panamá, República de Panamá - (507)501-6000



Registro Público de Panamá

RECIBO DE INGRESO

IDENTIFICADOR DEL INGRESO : d35a4914-98e0-4e87-a715-4f3788b60a43 - (No. de entradas: 1)

Presentante: JOEL PIMENTEL HERRERA (8-866-2473)

Notario:

Dueño del documento: JOEL PIMENTEL HERRERA (CÉDULA 8-866-2473)

Datos de la entrada

442873/2024 (0) - 08/11/2024 11:25:42 a.m. TOTAL PAGADO B/. 0.00 BALBOAS

Trámites solicitados

Certificado de Propiedad (con mejoras y linderos) - Cantidad 1 - Importe B/.30.00

Folios

(INMUEBLE) SANTIAGO Código de Ubicación 9904, Folio Real Nº 1791 (F) - CORREGIMIENTO LA RAYA DE SANTA MARÍA, DISTRITO SANTIAGO, PROVINCIA VERAGUAS

Observaciones

Funcionario/a: ROY MORALES. Cargo: GERENTE GENERAL. Título: INGENIERO. Entidad: EMPRESA DE TRANSMISION ELECTRICA, S.A..

Seleccionada Entrega Telemática

Este documento ha sido firmado con firma electrónica calificada por PORTAL TELEMATICO REGISTRO PUBLICO DE PANAMA.



Valide su documento electrónico a través del CÓDIGO QR impreso en el pie de página o a través del Identificador Electrónico: D35A4914-98E0-4E87-A715-4F3788B60A43
Registro Público de Panamá - Vía España, frente al Hospital San Fernando
Apartado Postal 0830 - 1596 Panamá, República de Panamá - (507)501-6000



Registro Público de Panamá

RECIBO DE INGRESO

IDENTIFICADOR DEL INGRESO : b84962a9-90db-4ac2-a51e-7b6e6a1391da - (No. de entradas: 1)

Presentante: JOEL PIMENTEL HERRERA (8-866-2473)

Notario:

Dueño del documento: JOEL PIMENTEL HERRERA (CÉDULA 8-866-2473)

Datos de la entrada

442902/2024 (0) - 08/11/2024 11:29:30 a.m. TOTAL PAGADO B/. 0.00 BALBOAS

Trámites solicitados

Certificado de Propiedad (con mejoras y linderos) - Cantidad 1 - Importe B/.30.00

Folios

(INMUEBLE) SANTIAGO Código de Ubicación 9904, Folio Real Nº 1791 (F) - CORREGIMIENTO LA RAYA DE SANTA MARÍA, DISTRITO SANTIAGO, PROVINCIA VERAGUAS

Observaciones

Funcionario/a: ROY MORALES. Cargo: GERENTE GENERAL. Título: INGENIERO. Entidad: EMPRESA DE TRANSMISION ELECTRICA, S.A..

Seleccionada Entrega Telemática

Este documento ha sido firmado con firma electrónica calificada por PORTAL TELEMATICO REGISTRO PUBLICO DE PANAMA.



Valide su documento electrónico a través del CÓDIGO QR impreso en el pie de página o a través del Identificador Electrónico: B84962A9-90DB-4AC2-A51E-7B6E6A1391DA
Registro Público de Panamá - Vía España, frente al Hospital San Fernando
Apartado Postal 0830 - 1596 Panamá, República de Panamá - (507)501-6000



Registro Público de Panamá

RECIBO DE INGRESO

IDENTIFICADOR DEL INGRESO : 54f4ef03-7560-4083-bc41-4a3d0bddf780 - (No. de entradas: 1)

Presentante: JOEL PIMENTEL HERRERA (8-866-2473)

Notario:

Dueño del documento: JOEL PIMENTEL HERRERA (CÉDULA 8-866-2473)

Datos de la entrada

442908/2024 (0) - 08/11/2024 11:30:25 a.m. TOTAL PAGADO B/. 0.00 BALBOAS

Trámites solicitados

Certificado de Propiedad (con mejoras y linderos) - Cantidad 1 - Importe B/.30.00

Folios

(INMUEBLE) SANTIAGO Código de Ubicación 9904, Folio Real N° 42484 (F) - CORREGIMIENTO LA RAYA DE SANTA MARÍA, DISTRITO SANTIAGO, PROVINCIA VERAGUAS

Observaciones

Funcionario/a: ROY MORALES. Cargo: GERENTE GENERAL. Título: INGENIERO. Entidad: EMPRESA DE TRANSMISION ELECTRICA, S.A..

Seleccionada Entrega Telemática

Este documento ha sido firmado con firma electrónica calificada por PORTAL TELEMATICO REGISTRO PUBLICO DE PANAMA.



Valide su documento electrónico a través del CÓDIGO QR impreso en el pie de página o a través del Identificador Electrónico: 54F4EF03-7560-4083-BC41-4A3D0BDDF780
Registro Público de Panamá - Vía España, frente al Hospital San Fernando
Apartado Postal 0830 - 1596 Panamá, República de Panamá - (507)501-6000



Registro Público de Panamá

RECIBO DE INGRESO

IDENTIFICADOR DEL INGRESO : d41f7fb3-c1bd-4315-a9c3-4983031eabf6 - (No. de entradas: 1)

Presentante: JOEL PIMENTEL HERRERA (8-866-2473)

Notario:

Dueño del documento: JOEL PIMENTEL HERRERA (CÉDULA 8-866-2473)

Datos de la entrada

442913/2024 (0) - 08/11/2024 11:31:31 a.m. TOTAL PAGADO B/. 0.00 BALBOAS

Trámites solicitados

Certificado de Propiedad (con mejoras y linderos) - Cantidad 1 - Importe B/.30.00

Folios

(INMUEBLE) SANTIAGO Código de Ubicación 9904, Folio Real Nº 16388 (F) - CORREGIMIENTO LA RAYA DE SANTA MARÍA, DISTRITO SANTIAGO, PROVINCIA VERAGUAS

Observaciones

Funcionario/a: ROY MORALES. Cargo: GERENTE GENERAL. Título: INGENIERO. Entidad: EMPRESA DE TRANSMISION ELECTRICA, S.A..

Seleccionada Entrega Telemática

Este documento ha sido firmado con firma electrónica calificada por PORTAL TELEMATICO REGISTRO PUBLICO DE PANAMA.



Valide su documento electrónico a través del CÓDIGO QR impreso en el pie de página o a través del Identificador Electrónico: D41F7FB3-C1BD-4315-A9C3-4983031EABF6
Registro Público de Panamá - Vía España, frente al Hospital San Fernando
Apartado Postal 0830 - 1596 Panamá, República de Panamá - (507)501-6000



Registro Público de Panamá

RECIBO DE INGRESO

IDENTIFICADOR DEL INGRESO : ced2e9c5-f0e7-47b0-9753-ce70276cc0ad - (No. de entradas: 1)

Presentante: JOEL PIMENTEL HERRERA (8-866-2473)

Notario:

Dueño del documento: JOEL PIMENTEL HERRERA (CÉDULA 8-866-2473)

Datos de la entrada

442921/2024 (0) - 08/11/2024 11:33:53 a.m. TOTAL PAGADO B/. 0.00 BALBOAS

Trámites solicitados

Certificado de Propiedad (con mejoras y linderos) - Cantidad 1 - Importe B/.30.00

Folios

(INMUEBLE) SANTIAGO Código de Ubicación 9904, Folio Real Nº 15385 (F) - CORREGIMIENTO LA RAYA DE SANTA MARÍA, DISTRITO SANTIAGO, PROVINCIA VERAGUAS

Observaciones

Funcionario/a: ROY MORALES. Cargo: GERENTE GENERAL. Título: INGENIERO. Entidad: EMPRESA DE TRANSMISION ELECTRICA, S.A..

Seleccionada Entrega Telemática

Este documento ha sido firmado con firma electrónica calificada por PORTAL TELEMATICO REGISTRO PUBLICO DE PANAMA.



Valide su documento electrónico a través del CÓDIGO QR impreso en el pie de página o a través del Identificador Electrónico: CED2E9C5-F0E7-47B0-9753-CE70276CC0AD
Registro Público de Panamá - Vía España, frente al Hospital San Fernando
Apartado Postal 0830 - 1596 Panamá, República de Panamá - (507)501-6000



Registro Público de Panamá

RECIBO DE INGRESO

IDENTIFICADOR DEL INGRESO : e9e4bf3b-14d3-4232-83b7-086e1f863a05 - (No. de entradas: 1)

Presentante: JOEL PIMENTEL HERRERA (8-866-2473)

Notario:

Dueño del documento: JOEL PIMENTEL HERRERA (CÉDULA 8-866-2473)

Datos de la entrada

442924/2024 (0) - 08/11/2024 11:34:43 a.m. TOTAL PAGADO B/. 0.00 BALBOAS

Trámites solicitados

Certificado de Propiedad (con mejoras y linderos) - Cantidad 1 - Importe B/.30.00

Folios

(INMUEBLE) SANTIAGO Código de Ubicación 9904, Folio Real N° 15386 (F) - CORREGIMIENTO LA RAYA DE SANTA MARÍA, DISTRITO SANTIAGO, PROVINCIA VERAGUAS

Observaciones

Funcionario/a: ROY MORALES. Cargo: GERENTE GENERAL. Título: INGENIERO. Entidad: EMPRESA DE TRANSMISION ELECTRICA, S.A..

Seleccionada Entrega Telemática

Este documento ha sido firmado con firma electrónica calificada por PORTAL TELEMATICO REGISTRO PUBLICO DE PANAMA.



Valide su documento electrónico a través del CÓDIGO QR impreso en el pie de página o a través del Identificador Electrónico: E9E4BF3B-14D3-4232-83B7-086E1F863A05
Registro Público de Panamá - Vía España, frente al Hospital San Fernando
Apartado Postal 0830 - 1596 Panamá, República de Panamá - (507)501-6000



Registro Público de Panamá

RECIBO DE INGRESO

IDENTIFICADOR DEL INGRESO : b36285c1-390b-470b-8d0a-d145d46f4f15 - (No. de entradas: 1)

Presentante: JOEL PIMENTEL HERRERA (8-866-2473)

Notario:

Dueño del documento: JOEL PIMENTEL HERRERA (CÉDULA 8-866-2473)

Datos de la entrada

442932/2024 (0) - 08/11/2024 11:35:50 a.m. TOTAL PAGADO B/. 0.00 BALBOAS

Trámites solicitados

Certificado de Propiedad (con mejoras y linderos) - Cantidad 1 - Importe B/.30.00

Folios

(INMUEBLE) AGUADULCE Código de Ubicación 2004, Folio Real N° 17534 (F) - CALLE 1
BARRIADA 1 , CORREGIMIENTO POCRI, DISTRITO AGUADULCE, PROVINCIA COCLÉ

Observaciones

Funcionario/a: ROY MORALES. Cargo: GERENTE GENERAL. Título: INGENIERO. Entidad: EMPRESA DE TRANSMISION ELECTRICA, S.A..

Seleccionada Entrega Telemática

Este documento ha sido firmado con firma electrónica calificada por PORTAL TELEMATICO REGISTRO PUBLICO DE PANAMA.



Valide su documento electrónico a través del CÓDIGO QR impreso en el pie de página o a través del Identificador Electrónico: B36285C1-390B-470B-8D0A-D145D46F4F15
Registro Público de Panamá - Vía España, frente al Hospital San Fernando
Apartado Postal 0830 - 1596 Panamá, República de Panamá - (507)501-6000



Registro Público de Panamá

RECIBO DE INGRESO

IDENTIFICADOR DEL INGRESO : 53846598-5606-4420-b2c4-3d2a522cecb3 - (No. de entradas: 1)

Presentante: JOEL PIMENTEL HERRERA (8-866-2473)

Notario:

Dueño del documento: JOEL PIMENTEL HERRERA (CÉDULA 8-866-2473)

Datos de la entrada

442938/2024 (0) - 08/11/2024 11:36:43 a.m. TOTAL PAGADO B/. 0.00 BALBOAS

Trámites solicitados

Certificado de Propiedad (con mejoras y linderos) - Cantidad 1 - Importe B/.30.00

Folios

(INMUEBLE) AGUADULCE Código de Ubicación 2003, Folio Real N° 6142 (F) - CORREGIMIENTO EL ROBLE, DISTRITO AGUADULCE, PROVINCIA COCLÉ

Observaciones

Funcionario/a: ROY MORALES. Cargo: GERENTE GENERAL. Título: INGENIERO. Entidad: EMPRESA DE TRANSMISION ELECTRICA, S.A..

Seleccionada Entrega Telemática

Este documento ha sido firmado con firma electrónica calificada por PORTAL TELEMATICO REGISTRO PUBLICO DE PANAMA.



Valide su documento electrónico a través del CÓDIGO QR impreso en el pie de página o a través del Identificador Electrónico: 53846598-5606-4420-B2C4-3D2A522CECB3
Registro Público de Panamá - Vía España, frente al Hospital San Fernando
Apartado Postal 0830 - 1596 Panamá, República de Panamá - (507)501-6000



Registro Público de Panamá

RECIBO DE INGRESO

IDENTIFICADOR DEL INGRESO : 07507a8f-da41-4bb2-8a75-4f3438ef5c03 - (No. de entradas: 1)

Presentante: JOEL PIMENTEL HERRERA (8-866-2473)

Notario:

Dueño del documento: JOEL PIMENTEL HERRERA (CÉDULA 8-866-2473)

Datos de la entrada

442946/2024 (0) - 08/11/2024 11:37:42 a.m. TOTAL PAGADO B/. 0.00 BALBOAS

Trámites solicitados

Certificado de Propiedad (con mejoras y linderos) - Cantidad 1 - Importe B/.30.00

Folios

(INMUEBLE) AGUADULCE Código de Ubicación 2003, Folio Real N° 1159 (F) - CORREGIMIENTO EL ROBLE, DISTRITO AGUADULCE, PROVINCIA COCLÉ

Observaciones

Funcionario/a: ROY MORALES. Cargo: GERENTE GENERAL. Título: INGENIERO. Entidad: EMPRESA DE TRANSMISION ELECTRICA, S.A..

Seleccionada Entrega Telemática

Este documento ha sido firmado con firma electrónica calificada por PORTAL TELEMATICO REGISTRO PUBLICO DE PANAMA.



Valide su documento electrónico a través del CÓDIGO QR impreso en el pie de página o a través del Identificador Electrónico: 07507A8F-DA41-4BB2-8A75-4F3438EF5C03
Registro Público de Panamá - Vía España, frente al Hospital San Fernando
Apartado Postal 0830 - 1596 Panamá, República de Panamá - (507)501-6000



Registro Público de Panamá

RECIBO DE INGRESO

IDENTIFICADOR DEL INGRESO : d113a6da-ed17-4720-979f-e3f47ef8ad64 - (No. de entradas: 1)

Presentante: JOEL PIMENTEL HERRERA (8-866-2473)

Notario:

Dueño del documento: JOEL PIMENTEL HERRERA (CÉDULA 8-866-2473)

Datos de la entrada

442964/2024 (0) - 08/11/2024 11:40:48 a.m. TOTAL PAGADO B/. 0.00 BALBOAS

Trámites solicitados

Certificado de Propiedad (con mejoras y linderos) - Cantidad 1 - Importe B/.30.00

Folios

(INMUEBLE) AGUADULCE Código de Ubicación 2003, Folio Real Nº 7268 (F) - CALLE N.C.

BARRIADA N.C. , CORREGIMIENTO EL ROBLE, DISTRITO AGUADULCE, PROVINCIA COCLÉ

Observaciones

Funcionario/a: ROY MORALES. Cargo: GERENTE GENERAL. Título: INGENIERO. Entidad: EMPRESA DE TRANSMISION ELECTRICA, S.A..

Seleccionada Entrega Telemática

Este documento ha sido firmado con firma electrónica calificada por PORTAL TELEMATICO REGISTRO PUBLICO DE PANAMA.



Valide su documento electrónico a través del CÓDIGO QR impreso en el pie de página o a través del Identificador Electrónico: D113A6DA-ED17-4720-979F-E3F47EF8AD64
Registro Público de Panamá - Vía España, frente al Hospital San Fernando
Apartado Postal 0830 - 1596 Panamá, República de Panamá - (507)501-6000



Registro Público de Panamá

RECIBO DE INGRESO

IDENTIFICADOR DEL INGRESO : d3575449-278c-4560-bd19-2f48f737e02c - (No. de entradas: 1)

Presentante: JOEL PIMENTEL HERRERA (8-866-2473)

Notario:

Dueño del documento: JOEL PIMENTEL HERRERA (CÉDULA 8-866-2473)

Datos de la entrada

442969/2024 (0) - 08/11/2024 11:41:28 a.m. TOTAL PAGADO B/. 0.00 BALBOAS

Trámites solicitados

Certificado de Propiedad (con mejoras y linderos) - Cantidad 1 - Importe B/.30.00

Folios

(INMUEBLE) AGUADULCE Código de Ubicación 2003, Folio Real Nº 319 (F) - CORREGIMIENTO EL ROBLE, DISTRITO AGUADULCE, PROVINCIA COCLÉ

Observaciones

Funcionario/a: ROY MORALES. Cargo: GERENTE GENERAL. Título: INGENIERO. Entidad: EMPRESA DE TRANSMISION ELECTRICA, S.A..

Seleccionada Entrega Telemática

Este documento ha sido firmado con firma electrónica calificada por PORTAL TELEMATICO REGISTRO PUBLICO DE PANAMA.



Valide su documento electrónico a través del CÓDIGO QR impreso en el pie de página o a través del Identificador Electrónico: D3575449-278C-4560-BD19-2F48F737E02C
Registro Público de Panamá - Vía España, frente al Hospital San Fernando
Apartado Postal 0830 - 1596 Panamá, República de Panamá - (507)501-6000



Registro Público de Panamá

RECIBO DE INGRESO

IDENTIFICADOR DEL INGRESO : 813ef9a0-4da9-4906-a370-58c38c74e255 - (No. de entradas: 1)

Presentante: JOEL PIMENTEL HERRERA (8-866-2473)

Notario:

Dueño del documento: JOEL PIMENTEL HERRERA (CÉDULA 8-866-2473)

Datos de la entrada

442971/2024 (0) - 08/11/2024 11:42:11 a.m. TOTAL PAGADO B/. 0.00 BALBOAS

Trámites solicitados

Certificado de Propiedad (con mejoras y linderos) - Cantidad 1 - Importe B/.30.00

Folios

(INMUEBLE) AGUADULCE Código de Ubicación 2003, Folio Real N° 13271 (F) - CORREGIMIENTO EL ROBLE, DISTRITO AGUADULCE, PROVINCIA COCLÉ

Observaciones

Funcionario/a: ROY MORALES. Cargo: GERENTE GENERAL. Título: INGENIERO. Entidad: EMPRESA DE TRANSMISION ELECTRICA, S.A..

Seleccionada Entrega Telemática

Este documento ha sido firmado con firma electrónica calificada por PORTAL TELEMATICO REGISTRO PUBLICO DE PANAMA.



Valide su documento electrónico a través del CÓDIGO QR impreso en el pie de página o a través del Identificador Electrónico: 813EF9A0-4DA9-4906-A370-58C38C74E255
Registro Público de Panamá - Vía España, frente al Hospital San Fernando
Apartado Postal 0830 - 1596 Panamá, República de Panamá - (507)501-6000



Registro Público de Panamá

RECIBO DE INGRESO

IDENTIFICADOR DEL INGRESO : 7303f9f3-9798-4ac7-b0d8-ea8e14c53d42 - (No. de entradas: 1)

Presentante: JOEL PIMENTEL HERRERA (8-866-2473)

Notario:

Dueño del documento: JOEL PIMENTEL HERRERA (CÉDULA 8-866-2473)

Datos de la entrada

443065/2024 (0) - 08/11/2024 11:57:22 a.m. TOTAL PAGADO B/. 0.00 BALBOAS

Trámites solicitados

Certificado de Propiedad (con mejoras y linderos) - Cantidad 1 - Importe B/.30.00

Folios

(INMUEBLE) AGUADULCE Código de Ubicación 2002, Folio Real Nº 545 (F) - CORREGIMIENTO EL CRISTO, DISTRITO AGUADULCE, PROVINCIA COCLÉ

Observaciones

Funcionario/a: ROY MORALES. Cargo: GERENTE GENERAL. Título: INGENIERO. Entidad: EMPRESA DE TRANSMISION ELECTRICA, S.A..

Seleccionada Entrega Telemática

Este documento ha sido firmado con firma electrónica calificada por PORTAL TELEMATICO REGISTRO PUBLICO DE PANAMA.



Valide su documento electrónico a través del CÓDIGO QR impreso en el pie de página o a través del Identificador Electrónico: 7303F9F3-9798-4AC7-B0D8-EA8E14C53D42
Registro Público de Panamá - Vía España, frente al Hospital San Fernando
Apartado Postal 0830 - 1596 Panamá, República de Panamá - (507)501-6000



Registro Público de Panamá

RECIBO DE INGRESO

IDENTIFICADOR DEL INGRESO : 53ee5b86-c03b-41e2-a7ab-b830031fab7b - (No. de entradas: 1)

Presentante: JOEL PIMENTEL HERRERA (8-866-2473)

Notario:

Dueño del documento: JOEL PIMENTEL HERRERA (CÉDULA 8-866-2473)

Datos de la entrada

443070/2024 (0) - 08/11/2024 11:58:05 a.m. TOTAL PAGADO B/. 0.00 BALBOAS

Trámites solicitados

Certificado de Propiedad (con mejoras y linderos) - Cantidad 1 - Importe B/.30.00

Folios

(INMUEBLE) AGUADULCE Código de Ubicación 2002, Folio Real Nº 522 (F) - CORREGIMIENTO EL CRISTO, DISTRITO AGUADULCE, PROVINCIA COCLÉ

Observaciones

Funcionario/a: ROY MORALES. Cargo: GERENTE GENERAL. Título: INGENIERO. Entidad: EMPRESA DE TRANSMISION ELECTRICA, S.A..

Seleccionada Entrega Telemática

Este documento ha sido firmado con firma electrónica calificada por PORTAL TELEMATICO REGISTRO PUBLICO DE PANAMA.



Valide su documento electrónico a través del CÓDIGO QR impreso en el pie de página o a través del Identificador Electrónico: 53EE5B86-C03B-41E2-A7AB-B830031FAB7B
Registro Público de Panamá - Vía España, frente al Hospital San Fernando
Apartado Postal 0830 - 1596 Panamá, República de Panamá - (507)501-6000



Registro Público de Panamá

RECIBO DE INGRESO

IDENTIFICADOR DEL INGRESO : 615cbc63-ab36-4847-885e-08ff192901a4 - (No. de entradas: 1)

Presentante: JOEL PIMENTEL HERRERA (8-866-2473)

Notario:

Dueño del documento: JOEL PIMENTEL HERRERA (CÉDULA 8-866-2473)

Datos de la entrada

443076/2024 (0) - 08/11/2024 11:58:56 a.m. TOTAL PAGADO B/. 0.00 BALBOAS

Trámites solicitados

Certificado de Propiedad (con mejoras y linderos) - Cantidad 1 - Importe B/.30.00

Folios

(INMUEBLE) AGUADULCE Código de Ubicación 2001, Folio Real N° 6853 (F) - CORREGIMIENTO AGUADULCE, DISTRITO AGUADULCE, PROVINCIA COCLÉ

Observaciones

Funcionario/a: ROY MORALES. Cargo: GERENTE GENERAL. Título: INGENIERO. Entidad: EMPRESA DE TRANSMISION ELECTRICA, S.A..

Seleccionada Entrega Telemática

Este documento ha sido firmado con firma electrónica calificada por PORTAL TELEMATICO REGISTRO PUBLICO DE PANAMA.



Valide su documento electrónico a través del CÓDIGO QR impreso en el pie de página o a través del Identificador Electrónico: 615CBC63-AB36-4847-885E-08FF192901A4
Registro Público de Panamá - Vía España, frente al Hospital San Fernando
Apartado Postal 0830 - 1596 Panamá, República de Panamá - (507)501-6000



Registro Público de Panamá

RECIBO DE INGRESO

IDENTIFICADOR DEL INGRESO : 8f83d499-b155-487a-a551-191539f31132 - (No. de entradas: 1)

Presentante: JOEL PIMENTEL HERRERA (8-866-2473)

Notario:

Dueño del documento: JOEL PIMENTEL HERRERA (CÉDULA 8-866-2473)

Datos de la entrada

443351/2024 (0) - 08/11/2024 1:21:40 p.m. TOTAL PAGADO B/. 0.00 BALBOAS

Trámites solicitados

Certificado de Propiedad (con mejoras y linderos) - Cantidad 1 - Importe B/.30.00

Folios

(INMUEBLE) AGUADULCE Código de Ubicación 2001, Folio Real N° 7046 (F) - CORREGIMIENTO AGUADULCE, DISTRITO AGUADULCE, PROVINCIA COCLÉ, OBSERVACIONES FECHA INSCR. : 30-06-1965

Observaciones

Funcionario/a: ROY MORALES. Cargo: GERENTE GENERAL. Título: INGENIERO. Entidad: EMPRESA DE TRANSMISION ELECTRICA, S.A..

Seleccionada Entrega Telemática

Este documento ha sido firmado con firma electrónica calificada por PORTAL TELEMATICO REGISTRO PUBLICO DE PANAMA.



Valide su documento electrónico a través del CÓDIGO QR impreso en el pie de página o a través del Identificador Electrónico: 8F83D499-B155-487A-A551-191539F31132
Registro Público de Panamá - Vía España, frente al Hospital San Fernando
Apartado Postal 0830 - 1596 Panamá, República de Panamá - (507)501-6000



Registro Público de Panamá

RECIBO DE INGRESO

IDENTIFICADOR DEL INGRESO : c559c494-5989-4faa-ba7a-ed5ec54ed686 - (No. de entradas: 1)

Presentante: JOEL PIMENTEL HERRERA (8-866-2473)

Notario:

Dueño del documento: JOEL PIMENTEL HERRERA (CÉDULA 8-866-2473)

Datos de la entrada

443359/2024 (0) - 08/11/2024 1:23:53 p.m. TOTAL PAGADO B/. 0.00 BALBOAS

Trámites solicitados

Certificado de Propiedad (con mejoras y linderos) - Cantidad 1 - Importe B/.30.00

Folios

(INMUEBLE) AGUADULCE Código de Ubicación 2001, Folio Real N° 1054 (F) - CORREGIMIENTO AGUADULCE, DISTRITO AGUADULCE, PROVINCIA COCLÉ

Observaciones

Funcionario/a: ROY MORALES. Cargo: GERENTE GENERAL. Título: INGENIERO. Entidad: EMPRESA DE TRANSMISION ELECTRICA, S.A..

Seleccionada Entrega Telemática

Este documento ha sido firmado con firma electrónica calificada por PORTAL TELEMATICO REGISTRO PUBLICO DE PANAMA.



Valide su documento electrónico a través del CÓDIGO QR impreso en el pie de página o a través del Identificador Electrónico: C559C494-5989-4FAA-BA7A-ED5EC54ED686
Registro Público de Panamá - Vía España, frente al Hospital San Fernando
Apartado Postal 0830 - 1596 Panamá, República de Panamá - (507)501-6000



Registro Público de Panamá

RECIBO DE INGRESO

IDENTIFICADOR DEL INGRESO : d1984c74-6319-49e1-a1b3-2426c884f6fa - (No. de entradas: 1)

Presentante: JOEL PIMENTEL HERRERA (8-866-2473)

Notario:

Dueño del documento: JOEL PIMENTEL HERRERA (CÉDULA 8-866-2473)

Datos de la entrada

443374/2024 (0) - 08/11/2024 1:26:13 p.m. TOTAL PAGADO B/. 0.00 BALBOAS

Trámites solicitados

Certificado de Propiedad (con mejoras y linderos) - Cantidad 1 - Importe B/.30.00

Folios

(INMUEBLE) AGUADULCE Código de Ubicación 2001, Folio Real N° 132 (F) - CORREGIMIENTO AGUADULCE, DISTRITO AGUADULCE, PROVINCIA COCLÉ

Observaciones

Funcionario/a: ROY MORALES. Cargo: GERENTE GENERAL. Título: INGENIERO. Entidad: EMPRESA DE TRANSMISION ELECTRICA, S.A..

Seleccionada Entrega Telemática

Este documento ha sido firmado con firma electrónica calificada por PORTAL TELEMATICO REGISTRO PUBLICO DE PANAMA.



Valide su documento electrónico a través del CÓDIGO QR impreso en el pie de página o a través del Identificador Electrónico: D1984C74-6319-49E1-A1B3-2426C884F6FA
Registro Público de Panamá - Vía España, frente al Hospital San Fernando
Apartado Postal 0830 - 1596 Panamá, República de Panamá - (507)501-6000



Registro Público de Panamá

RECIBO DE INGRESO

IDENTIFICADOR DEL INGRESO : 9e3cb229-0b1f-4f4d-8182-fe4cd7866c3c - (No. de entradas: 1)

Presentante: JOEL PIMENTEL HERRERA (8-866-2473)

Notario:

Dueño del documento: JOEL PIMENTEL HERRERA (CÉDULA 8-866-2473)

Datos de la entrada

443378/2024 (0) - 08/11/2024 1:27:09 p.m. TOTAL PAGADO B/. 0.00 BALBOAS

Trámites solicitados

Certificado de Propiedad (con mejoras y linderos) - Cantidad 1 - Importe B/.30.00

Folios

(INMUEBLE) AGUADULCE Código de Ubicación 2001, Folio Real Nº 8140 (F) - CORREGIMIENTO AGUADULCE, DISTRITO AGUADULCE, PROVINCIA COCLÉ

Observaciones

Funcionario/a: ROY MORALES. Cargo: GERENTE GENERAL. Título: INGENIERO. Entidad: EMPRESA DE TRANSMISION ELECTRICA, S.A..

Seleccionada Entrega Telemática

Este documento ha sido firmado con firma electrónica calificada por PORTAL TELEMATICO REGISTRO PUBLICO DE PANAMA.



Valide su documento electrónico a través del CÓDIGO QR impreso en el pie de página o a través del Identificador Electrónico: 9E3CB229-0B1F-4F4D-8182-FE4CD7866C3C
Registro Público de Panamá - Vía España, frente al Hospital San Fernando
Apartado Postal 0830 - 1596 Panamá, República de Panamá - (507)501-6000



Registro Público de Panamá

RECIBO DE INGRESO

IDENTIFICADOR DEL INGRESO : e7291b5c-a3e6-4335-952c-a0f82ee91219 - (No. de entradas: 1)

Presentante: JOEL PIMENTEL HERRERA (8-866-2473)

Notario:

Dueño del documento: JOEL PIMENTEL HERRERA (CÉDULA 8-866-2473)

Datos de la entrada

443380/2024 (0) - 08/11/2024 1:27:49 p.m. TOTAL PAGADO B/. 0.00 BALBOAS

Trámites solicitados

Certificado de Propiedad (con mejoras y linderos) - Cantidad 1 - Importe B/.30.00

Folios

(INMUEBLE) AGUADULCE Código de Ubicación 2002, Folio Real N° 1356 (F) - CORREGIMIENTO EL CRISTO, DISTRITO AGUADULCE, PROVINCIA COCLÉ

Observaciones

Funcionario/a: ROY MORALES. Cargo: GERENTE GENERAL. Título: INGENIERO. Entidad: EMPRESA DE TRANSMISION ELECTRICA, S.A..

Seleccionada Entrega Telemática

Este documento ha sido firmado con firma electrónica calificada por PORTAL TELEMATICO REGISTRO PUBLICO DE PANAMA.



Valide su documento electrónico a través del CÓDIGO QR impreso en el pie de página o a través del Identificador Electrónico: E7291B5C-A3E6-4335-952C-A0F82EE91219
Registro Público de Panamá - Vía España, frente al Hospital San Fernando
Apartado Postal 0830 - 1596 Panamá, República de Panamá - (507)501-6000



Registro Público de Panamá

RECIBO DE INGRESO

IDENTIFICADOR DEL INGRESO : eac0d7e3-8b19-44c9-95ad-6d8655cc6364 - (No. de entradas: 1)

Presentante: JOEL PIMENTEL HERRERA (8-866-2473)

Notario:

Dueño del documento: JOEL PIMENTEL HERRERA (CÉDULA 8-866-2473)

Datos de la entrada

443381/2024 (0) - 08/11/2024 1:28:44 p.m. TOTAL PAGADO B/. 0.00 BALBOAS

Trámites solicitados

Certificado de Propiedad (con mejoras y linderos) - Cantidad 1 - Importe B/.30.00

Folios

(INMUEBLE) AGUADULCE Código de Ubicación 2002, Folio Real N° 1590 (F) - CORREGIMIENTO EL CRISTO, DISTRITO AGUADULCE, PROVINCIA COCLÉ

Observaciones

Funcionario/a: ROY MORALES. Cargo: GERENTE GENERAL. Título: INGENIERO. Entidad: EMPRESA DE TRANSMISION ELECTRICA, S.A..

Seleccionada Entrega Telemática

Este documento ha sido firmado con firma electrónica calificada por PORTAL TELEMATICO REGISTRO PUBLICO DE PANAMA.



Valide su documento electrónico a través del CÓDIGO QR impreso en el pie de página o a través del Identificador Electrónico: EAC0D7E3-8B19-44C9-95AD-6D8655CC6364
Registro Público de Panamá - Vía España, frente al Hospital San Fernando
Apartado Postal 0830 - 1596 Panamá, República de Panamá - (507)501-6000



Registro Público de Panamá

RECIBO DE INGRESO

IDENTIFICADOR DEL INGRESO : 0073a848-65de-4a04-aa63-3fab4d4ada0f - (No. de entradas: 1)

Presentante: JOEL PIMENTEL HERRERA (8-866-2473)

Notario:

Dueño del documento: JOEL PIMENTEL HERRERA (CÉDULA 8-866-2473)

Datos de la entrada

443384/2024 (0) - 08/11/2024 1:29:51 p.m. TOTAL PAGADO B/. 0.00 BALBOAS

Trámites solicitados

Certificado de Propiedad (con mejoras y linderos) - Cantidad 1 - Importe B/.30.00

Folios

(INMUEBLE) AGUADULCE Código de Ubicación 2002, Folio Real N° 1590 (F) - CORREGIMIENTO EL CRISTO, DISTRITO AGUADULCE, PROVINCIA COCLÉ

Observaciones

Funcionario/a: ROY MORALES. Cargo: GERENTE GENERAL. Título: INGENIERO. Entidad: EMPRESA DE TRANSMISION ELECTRICA, S.A..

Seleccionada Entrega Telemática

Este documento ha sido firmado con firma electrónica calificada por PORTAL TELEMATICO REGISTRO PUBLICO DE PANAMA.



Valide su documento electrónico a través del CÓDIGO QR impreso en el pie de página o a través del Identificador Electrónico: 0073A848-65DE-4A04-AA63-3FAB4D4ADA0F
Registro Público de Panamá - Vía España, frente al Hospital San Fernando
Apartado Postal 0830 - 1596 Panamá, República de Panamá - (507)501-6000



Registro Público de Panamá

RECIBO DE INGRESO

IDENTIFICADOR DEL INGRESO : 21fd4d20-8c67-4f3b-b4da-aec830028a82 - (No. de entradas: 1)

Presentante: JOEL PIMENTEL HERRERA (8-866-2473)

Notario:

Dueño del documento: JOEL PIMENTEL HERRERA (CÉDULA 8-866-2473)

Datos de la entrada

443388/2024 (0) - 08/11/2024 1:30:29 p.m. TOTAL PAGADO B/. 0.00 BALBOAS

Trámites solicitados

Certificado de Propiedad (con mejoras y linderos) - Cantidad 1 - Importe B/.30.00

Folios

(INMUEBLE) AGUADULCE Código de Ubicación 2002, Folio Real Nº 456 (F) - CORREGIMIENTO EL CRISTO, DISTRITO AGUADULCE, PROVINCIA COCLÉ, OBSERVACIONES VALOR DEL ULTIMO TRASPASO B/.5,000.00

Observaciones

Funcionario/a: ROY MORALES. Cargo: GERENTE GENERAL. Título: INGENIERO. Entidad: EMPRESA DE TRANSMISION ELECTRICA, S.A..

Seleccionada Entrega Telemática

Este documento ha sido firmado con firma electrónica calificada por PORTAL TELEMATICO REGISTRO PUBLICO DE PANAMA.



Valide su documento electrónico a través del CÓDIGO QR impreso en el pie de página o a través del Identificador Electrónico: 21FD4D20-8C67-4F3B-B4DA-AEC830028A82
Registro Público de Panamá - Vía España, frente al Hospital San Fernando
Apartado Postal 0830 - 1596 Panamá, República de Panamá - (507)501-6000



Registro Público de Panamá

RECIBO DE INGRESO

IDENTIFICADOR DEL INGRESO : 8b44c53f-a986-4813-ae0-2d57720a456e - (No. de entradas: 1)

Presentante: JOEL PIMENTEL HERRERA (8-866-2473)

Notario:

Dueño del documento: JOEL PIMENTEL HERRERA (CÉDULA 8-866-2473)

Datos de la entrada

443390/2024 (0) - 08/11/2024 1:31:07 p.m. TOTAL PAGADO B/. 0.00 BALBOAS

Trámites solicitados

Certificado de Propiedad (con mejoras y linderos) - Cantidad 1 - Importe B/.30.00

Folios

(INMUEBLE) AGUADULCE Código de Ubicación 2002, Folio Real N° 773 (F) - CORREGIMIENTO EL CRISTO, DISTRITO AGUADULCE, PROVINCIA COCLÉ

Observaciones

Funcionario/a: ROY MORALES. Cargo: GERENTE GENERAL. Título: INGENIERO. Entidad: EMPRESA DE TRANSMISION ELECTRICA, S.A..

Seleccionada Entrega Telemática

Este documento ha sido firmado con firma electrónica calificada por PORTAL TELEMATICO REGISTRO PUBLICO DE PANAMA.



Valide su documento electrónico a través del CÓDIGO QR impreso en el pie de página o a través del Identificador Electrónico: 8B44C53F-A986-4813-AEE0-2D57720A456E
Registro Público de Panamá - Vía España, frente al Hospital San Fernando
Apartado Postal 0830 - 1596 Panamá, República de Panamá - (507)501-6000



Registro Público de Panamá

RECIBO DE INGRESO

IDENTIFICADOR DEL INGRESO : 0090a9ff-05b8-40f0-a611-11064c7c7590 - (No. de entradas: 1)

Presentante: JOEL PIMENTEL HERRERA (8-866-2473)

Notario:

Dueño del documento: JOEL PIMENTEL HERRERA (CÉDULA 8-866-2473)

Datos de la entrada

443395/2024 (0) - 08/11/2024 1:31:45 p.m. TOTAL PAGADO B/. 0.00 BALBOAS

Trámites solicitados

Certificado de Propiedad (con mejoras y linderos) - Cantidad 1 - Importe B/.30.00

Folios

(INMUEBLE) AGUADULCE Código de Ubicación 2002, Folio Real N° 30887 (F) - CORREGIMIENTO EL CRISTO, DISTRITO AGUADULCE, PROVINCIA COCLÉ

Observaciones

Funcionario/a: ROY MORALES. Cargo: GERENTE GENERAL. Título: INGENIERO. Entidad: EMPRESA DE TRANSMISION ELECTRICA, S.A..

Seleccionada Entrega Telemática

Este documento ha sido firmado con firma electrónica calificada por PORTAL TELEMATICO REGISTRO PUBLICO DE PANAMA.



Valide su documento electrónico a través del CÓDIGO QR impreso en el pie de página o a través del Identificador Electrónico: 0090A9FF-05B8-40F0-A611-11064C7C7590
Registro Público de Panamá - Vía España, frente al Hospital San Fernando
Apartado Postal 0830 - 1596 Panamá, República de Panamá - (507)501-6000



Registro Público de Panamá

RECIBO DE INGRESO

IDENTIFICADOR DEL INGRESO : 2969f512-c867-4594-b15e-f424639e4774 - (No. de entradas: 1)

Presentante: JOEL PIMENTEL HERRERA (8-866-2473)

Notario:

Dueño del documento: JOEL PIMENTEL HERRERA (CÉDULA 8-866-2473)

Datos de la entrada

443397/2024 (0) - 08/11/2024 1:32:30 p.m. TOTAL PAGADO B/. 0.00 BALBOAS

Trámites solicitados

Certificado de Propiedad (con mejoras y linderos) - Cantidad 1 - Importe B/.30.00

Folios

(INMUEBLE) AGUADULCE Código de Ubicación 2002, Folio Real N° 646 (F) - CORREGIMIENTO EL CRISTO, DISTRITO AGUADULCE, PROVINCIA COCLÉ

Observaciones

Funcionario/a: ROY MORALES. Cargo: GERENTE GENERAL. Título: INGENIERO. Entidad: EMPRESA DE TRANSMISION ELECTRICA, S.A..

Seleccionada Entrega Telemática

Este documento ha sido firmado con firma electrónica calificada por PORTAL TELEMATICO REGISTRO PUBLICO DE PANAMA.



Valide su documento electrónico a través del CÓDIGO QR impreso en el pie de página o a través del Identificador Electrónico: 2969F512-C867-4594-B15E-F424639E4774
Registro Público de Panamá - Vía España, frente al Hospital San Fernando
Apartado Postal 0830 - 1596 Panamá, República de Panamá - (507)501-6000



Registro Público de Panamá

RECIBO DE INGRESO

IDENTIFICADOR DEL INGRESO : 54310f0a-21e3-4e67-b801-c9fb62e8a0bd - (No. de entradas: 1)

Presentante: JOEL PIMENTEL HERRERA (8-866-2473)

Notario:

Dueño del documento: JOEL PIMENTEL HERRERA (CÉDULA 8-866-2473)

Datos de la entrada

443400/2024 (0) - 08/11/2024 1:33:20 p.m. TOTAL PAGADO B/. 0.00 BALBOAS

Trámites solicitados

Certificado de Propiedad (con mejoras y linderos) - Cantidad 1 - Importe B/.30.00

Folios

(INMUEBLE) AGUADULCE Código de Ubicación 2002, Folio Real N° 28642 (F) - CORREGIMIENTO EL CRISTO, DISTRITO AGUADULCE, PROVINCIA COCLÉ

Observaciones

Funcionario/a: ROY MORALES. Cargo: GERENTE GENERAL. Título: INGENIERO. Entidad: EMPRESA DE TRANSMISION ELECTRICA, S.A..

Seleccionada Entrega Telemática

Este documento ha sido firmado con firma electrónica calificada por PORTAL TELEMATICO REGISTRO PUBLICO DE PANAMA.



Valide su documento electrónico a través del CÓDIGO QR impreso en el pie de página o a través del Identificador Electrónico: 54310F0A-21E3-4E67-B801-C9FB62E8A0BD
Registro Público de Panamá - Vía España, frente al Hospital San Fernando
Apartado Postal 0830 - 1596 Panamá, República de Panamá - (507)501-6000



Registro Público de Panamá

RECIBO DE INGRESO

IDENTIFICADOR DEL INGRESO : 4bcf9555-9ca7-484c-8a02-82f0cbe4dfc1 - (No. de entradas: 1)

Presentante: JOEL PIMENTEL HERRERA (8-866-2473)

Notario:

Dueño del documento: JOEL PIMENTEL HERRERA (CÉDULA 8-866-2473)

Datos de la entrada

443539/2024 (0) - 08/11/2024 2:20:29 p.m. TOTAL PAGADO B/. 0.00 BALBOAS

Trámites solicitados

Certificado de Propiedad (con mejoras y linderos) - Cantidad 1 - Importe B/.30.00

Folios

(INMUEBLE) AGUADULCE Código de Ubicación 2001, Folio Real Nº 267 (F) - CORREGIMIENTO AGUADULCE, DISTRITO AGUADULCE, PROVINCIA COCLÉ

Observaciones

Funcionario/a: ROY MORALES. Cargo: GERENTE GENERAL. Título: INGENIERO. Entidad: EMPRESA DE TRANSMISION ELECTRICA, S.A..

Seleccionada Entrega Telemática

Este documento ha sido firmado con firma electrónica calificada por PORTAL TELEMATICO REGISTRO PUBLICO DE PANAMA.



Valide su documento electrónico a través del CÓDIGO QR impreso en el pie de página o a través del Identificador Electrónico: 4BCF9555-9CA7-484C-8A02-82F0CBE4DFC1
Registro Público de Panamá - Vía España, frente al Hospital San Fernando
Apartado Postal 0830 - 1596 Panamá, República de Panamá - (507)501-6000



Registro Público de Panamá

RECIBO DE INGRESO

IDENTIFICADOR DEL INGRESO : b0347f01-4df0-4fd5-8156-d93ed0f89663 - (No. de entradas: 1)

Presentante: JOEL PIMENTEL HERRERA (8-866-2473)

Notario:

Dueño del documento: JOEL PIMENTEL HERRERA (CÉDULA 8-866-2473)

Datos de la entrada

443541/2024 (0) - 08/11/2024 2:21:19 p.m. TOTAL PAGADO B/. 0.00 BALBOAS

Trámites solicitados

Certificado de Propiedad (con mejoras y linderos) - Cantidad 1 - Importe B/.30.00

Folios

(INMUEBLE) AGUADULCE Código de Ubicación 2004, Folio Real N° 5654 (F) - CORREGIMIENTO POCRI, DISTRITO AGUADULCE, PROVINCIA COCLÉ

Observaciones

Funcionario/a: ROY MORALES. Cargo: GERENTE GENERAL. Título: INGENIERO. Entidad: EMPRESA DE TRANSMISION ELECTRICA, S.A..

Seleccionada Entrega Telemática

Este documento ha sido firmado con firma electrónica calificada por PORTAL TELEMATICO REGISTRO PUBLICO DE PANAMA.



Valide su documento electrónico a través del CÓDIGO QR impreso en el pie de página o a través del Identificador Electrónico: B0347F01-4DF0-4FD5-8156-D93ED0F89663
Registro Público de Panamá - Vía España, frente al Hospital San Fernando
Apartado Postal 0830 - 1596 Panamá, República de Panamá - (507)501-6000



Registro Público de Panamá

RECIBO DE INGRESO

IDENTIFICADOR DEL INGRESO : 50ec40cc-9aaf-460b-a902-8387ead939d9 - (No. de entradas: 1)

Presentante: JOEL PIMENTEL HERRERA (8-866-2473)

Notario:

Dueño del documento: JOEL PIMENTEL HERRERA (CÉDULA 8-866-2473)

Datos de la entrada

443544/2024 (0) - 08/11/2024 2:22:15 p.m. TOTAL PAGADO B/. 0.00 BALBOAS

Trámites solicitados

Certificado de Propiedad (con mejoras y linderos) - Cantidad 1 - Importe B/.30.00

Folios

(INMUEBLE) NATÁ Código de Ubicación 2301, Folio Real Nº 1578 (F) - CORREGIMIENTO NATÁ, DISTRITO NATÁ, PROVINCIA COCLÉ, OBSERVACIONES VALOR DEL ULTIMO TRASPASO B/.1,590.00

Observaciones

Funcionario/a: ROY MORALES. Cargo: GERENTE GENERAL. Título: INGENIERO. Entidad: EMPRESA DE TRANSMISION ELECTRICA, S.A..

Seleccionada Entrega Telemática

Este documento ha sido firmado con firma electrónica calificada por PORTAL TELEMATICO REGISTRO PUBLICO DE PANAMA.



Valide su documento electrónico a través del CÓDIGO QR impreso en el pie de página o a través del Identificador Electrónico: 50EC40CC-9AAF-460B-A902-8387EAD939D9
Registro Público de Panamá - Vía España, frente al Hospital San Fernando
Apartado Postal 0830 - 1596 Panamá, República de Panamá - (507)501-6000



Registro Público de Panamá

RECIBO DE INGRESO

IDENTIFICADOR DEL INGRESO : 86661aff-caf2-447f-a8cd-a0f592c771c7 - (No. de entradas: 1)

Presentante: JOEL PIMENTEL HERRERA (8-866-2473)

Notario:

Dueño del documento: JOEL PIMENTEL HERRERA (CÉDULA 8-866-2473)

Datos de la entrada

443548/2024 (0) - 08/11/2024 2:23:10 p.m. TOTAL PAGADO B/. 0.00 BALBOAS

Trámites solicitados

Certificado de Propiedad (con mejoras y linderos) - Cantidad 1 - Importe B/.30.00

Folios

(INMUEBLE) AGUADULCE Código de Ubicación 2001, Folio Real Nº 1152 (F) - CORREGIMIENTO AGUADULCE, DISTRITO AGUADULCE, PROVINCIA COCLÉ, OBSERVACIONES FECHA DE INSCRIPCION: 11 DE MARZO DE 1992.

Observaciones

Funcionario/a: ROY MORALES. Cargo: GERENTE GENERAL. Título: INGENIERO. Entidad: EMPRESA DE TRANSMISION ELECTRICA, S.A..

Seleccionada Entrega Telemática

Este documento ha sido firmado con firma electrónica calificada por PORTAL TELEMATICO REGISTRO PUBLICO DE PANAMA.



Valide su documento electrónico a través del CÓDIGO QR impreso en el pie de página o a través del Identificador Electrónico: 86661AFF-CAF2-447F-A8CD-A0F592C771C7
Registro Público de Panamá - Vía España, frente al Hospital San Fernando
Apartado Postal 0830 - 1596 Panamá, República de Panamá - (507)501-6000



Registro Público de Panamá

RECIBO DE INGRESO

IDENTIFICADOR DEL INGRESO : 6a84feee-ae77-4092-b407-6a8ccdf86deb - (No. de entradas: 1)

Presentante: JOEL PIMENTEL HERRERA (8-866-2473)

Notario:

Dueño del documento: JOEL PIMENTEL HERRERA (CÉDULA 8-866-2473)

Datos de la entrada

443571/2024 (0) - 08/11/2024 2:27:02 p.m. TOTAL PAGADO B/. 0.00 BALBOAS

Trámites solicitados

Certificado de Propiedad (con mejoras y linderos) - Cantidad 1 - Importe B/.30.00

Folios

(INMUEBLE) NATÁ Código de Ubicación 2302, Folio Real Nº 1416 (F) - CORREGIMIENTO CAPELLANÍA, DISTRITO NATÁ, PROVINCIA COCLÉ, OBSERVACIONES LA SUPERFICIE INICIAL ES MENOS QUE LA SUPERFICIE ACTUAL YA QUE FUE PRODUCTO DE UNA INCORPORACIÓN

Observaciones

Funcionario/a: ROY MORALES. Cargo: GERENTE GENERAL. Título: INGENIERO. Entidad: EMPRESA DE TRANSMISION ELECTRICA, S.A..

Seleccionada Entrega Telemática

Este documento ha sido firmado con firma electrónica calificada por PORTAL TELEMATICO REGISTRO PUBLICO DE PANAMA.



Valide su documento electrónico a través del CÓDIGO QR impreso en el pie de página o a través del Identificador Electrónico: 6A84FEEE-AE77-4092-B407-6A8CCDF86DEB
Registro Público de Panamá - Vía España, frente al Hospital San Fernando
Apartado Postal 0830 - 1596 Panamá, República de Panamá - (507)501-6000



Registro Público de Panamá

RECIBO DE INGRESO

IDENTIFICADOR DEL INGRESO : adf5b6fa-21ac-4ee4-b302-2d8176ee5480 - (No. de entradas: 1)

Presentante: JOEL PIMENTEL HERRERA (8-866-2473)

Notario:

Dueño del documento: JOEL PIMENTEL HERRERA (CÉDULA 8-866-2473)

Datos de la entrada

443577/2024 (0) - 08/11/2024 2:27:57 p.m. TOTAL PAGADO B/. 0.00 BALBOAS

Trámites solicitados

Certificado de Propiedad (con mejoras y linderos) - Cantidad 1 - Importe B/.30.00

Folios

(INMUEBLE) NATÁ Código de Ubicación 2301, Folio Real Nº 1367 (F) - CORREGIMIENTO NATÁ, DISTRITO NATÁ, PROVINCIA COCLÉ

Observaciones

Funcionario/a: ROY MORALES. Cargo: GERENTE GENERAL. Título: INGENIERO. Entidad: EMPRESA DE TRANSMISION ELECTRICA, S.A..

Seleccionada Entrega Telemática

Este documento ha sido firmado con firma electrónica calificada por PORTAL TELEMATICO REGISTRO PUBLICO DE PANAMA.



Valide su documento electrónico a través del CÓDIGO QR impreso en el pie de página o a través del Identificador Electrónico: ADF5B6FA-21AC-4EE4-B302-2D8176EE5480
Registro Público de Panamá - Vía España, frente al Hospital San Fernando
Apartado Postal 0830 - 1596 Panamá, República de Panamá - (507)501-6000



Registro Público de Panamá

RECIBO DE INGRESO

IDENTIFICADOR DEL INGRESO : 38f4e020-acce-438b-85c9-5d757c479fab - (No. de entradas: 1)

Presentante: JOEL PIMENTEL HERRERA (8-866-2473)

Notario:

Dueño del documento: JOEL PIMENTEL HERRERA (CÉDULA 8-866-2473)

Datos de la entrada

443582/2024 (0) - 08/11/2024 2:28:36 p.m. TOTAL PAGADO B/. 0.00 BALBOAS

Trámites solicitados

Certificado de Propiedad (con mejoras y linderos) - Cantidad 1 - Importe B/.30.00

Folios

(INMUEBLE) NATÁ Código de Ubicación 2301, Folio Real Nº 808 (F) - CORREGIMIENTO NATÁ, DISTRITO NATÁ, PROVINCIA COCLÉ

Observaciones

Funcionario/a: ROY MORALES. Cargo: GERENTE GENERAL. Título: INGENIERO. Entidad: EMPRESA DE TRANSMISION ELECTRICA, S.A..

Seleccionada Entrega Telemática

Este documento ha sido firmado con firma electrónica calificada por PORTAL TELEMATICO REGISTRO PUBLICO DE PANAMA.



Valide su documento electrónico a través del CÓDIGO QR impreso en el pie de página o a través del Identificador Electrónico: 38F4E020-ACCE-438B-85C9-5D757C479FAB
Registro Público de Panamá - Vía España, frente al Hospital San Fernando
Apartado Postal 0830 - 1596 Panamá, República de Panamá - (507)501-6000



Registro Público de Panamá

RECIBO DE INGRESO

IDENTIFICADOR DEL INGRESO : f6139ea5-9e2e-41e6-8f27-4292563642ad - (No. de entradas: 1)

Presentante: JOEL PIMENTEL HERRERA (8-866-2473)

Notario:

Dueño del documento: JOEL PIMENTEL HERRERA (CÉDULA 8-866-2473)

Datos de la entrada

443593/2024 (0) - 08/11/2024 2:31:18 p.m. TOTAL PAGADO B/. 0.00 BALBOAS

Trámites solicitados

Certificado de Propiedad (con mejoras y linderos) - Cantidad 1 - Importe B/.30.00

Folios

(INMUEBLE) NATÁ Código de Ubicación 2301, Folio Real Nº 418 (F) - CORREGIMIENTO NATÁ, DISTRITO NATÁ, PROVINCIA COCLÉ

Observaciones

Funcionario/a: ROY MORALES. Cargo: GERENTE GENERAL. Título: INGENIERO. Entidad: EMPRESA DE TRANSMISION ELECTRICA, S.A..

Seleccionada Entrega Telemática

Este documento ha sido firmado con firma electrónica calificada por PORTAL TELEMATICO REGISTRO PUBLICO DE PANAMA.



Valide su documento electrónico a través del CÓDIGO QR impreso en el pie de página o a través del Identificador Electrónico: F6139EA5-9E2E-41E6-8F27-4292563642AD
Registro Público de Panamá - Vía España, frente al Hospital San Fernando
Apartado Postal 0830 - 1596 Panamá, República de Panamá - (507)501-6000



Registro Público de Panamá

RECIBO DE INGRESO

IDENTIFICADOR DEL INGRESO : 3f5a970a-05fa-408f-b8f9-b0660f7706ec - (No. de entradas: 1)

Presentante: JOEL PIMENTEL HERRERA (8-866-2473)

Notario:

Dueño del documento: JOEL PIMENTEL HERRERA (CÉDULA 8-866-2473)

Datos de la entrada

443597/2024 (0) - 08/11/2024 2:32:09 p.m. TOTAL PAGADO B/. 0.00 BALBOAS

Trámites solicitados

Certificado de Propiedad (con mejoras y linderos) - Cantidad 1 - Importe B/.30.00

Folios

(INMUEBLE) NATÁ Código de Ubicación 2302, Folio Real Nº 1167 (F) - CORREGIMIENTO CAPELLANÍA, DISTRITO NATÁ, PROVINCIA COCLÉ, OBSERVACIONES 8 HAS. 317 MTS. 12 DC2.

Observaciones

Funcionario/a: ROY MORALES. Cargo: GERENTE GENERAL. Título: INGENIERO. Entidad: EMPRESA DE TRANSMISION ELECTRICA, S.A..

Seleccionada Entrega Telemática

Este documento ha sido firmado con firma electrónica calificada por PORTAL TELEMATICO REGISTRO PUBLICO DE PANAMA.



Valide su documento electrónico a través del CÓDIGO QR impreso en el pie de página o a través del Identificador Electrónico: 3F5A970A-05FA-408F-B8F9-B0660F7706EC
Registro Público de Panamá - Vía España, frente al Hospital San Fernando
Apartado Postal 0830 - 1596 Panamá, República de Panamá - (507)501-6000





ETESA
Empresa de Transmisión Eléctrica, S.A.

EMPRESA DE TRANSMISION ELECTRICA, S.A.

ETE-DI-GGAS-376-2024

08 de noviembre de 2024

**Señora
Juliana Santiago Santo
Presidente
Congreso Regional Ngäbe Búgbe
E.S.M.**

**Referencia: Aumento de la capacidad de la Línea de Transmisión 230 kV Guasquitas
– Panamá II.**

Asunto: Notificación de trabajos requeridos para las mejoras de la línea existente.

Estimada señora Santo:

La Empresa de Transmisión Eléctrica, S.A. (ETESA) creada bajo el amparo de la Ley N°6 de 3 de febrero de 1997 es responsable de operar, mantener, mejorar y garantizar el transporte de energía eléctrica en el territorio nacional, por lo que cuenta con la existente Línea de Transmisión 230 KV Guasquitas – Panamá 2, misma que fue aprobada en su momento mediante Estudio de Impacto Ambiental con Resolución N° IA-041-98 de 15 de mayo de 1998.

Actualmente se requiere realizar el aumento de la capacidad de la Línea de Transmisión 230 kV Guasquitas – Panamá II existente, específicamente al Tramo VELADERO – SAN BARTOLO – LLANO SÁNCHEZ – EL COCO – PANAMÁ II (Tramo 2 y Tramo 3). Lo anterior para culminar con el proceso de aumentar la capacidad de transmisión de la línea existente a 500 MVA por circuito, requerido por el occidente del país.

Tomando en cuenta que la línea existente cuenta con servidumbre eléctrica dentro de la Comarca Ngäbe Buglé, se entrega documentación explicativa respecto a las actividades que son necesarias a realizar en campo para el aumento de la capacidad de la línea existente.

Para cualquier consulta, agradecemos contactar a la Ing. Medjugorie Rangel, al teléfono 501-3800 ext. 3538 al correo electrónico mrangel@etesa.com.pa en horario de 7:00 a.m. a 3:30 p.m., de lunes a viernes.

Atentamente,

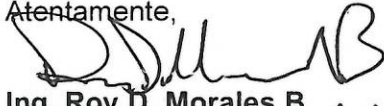
Ing. Roy D. Morales B. A.V.

Gerente General

BAG / DERB / PH / VM / EC / MR

Adjunto lo indicado

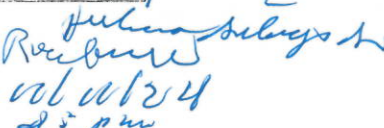

Ave. Ricardo J. Alfaro, Edificio Sun Tower Mall, Piso 3
Teléfonos: 501-3800, 501-3900 – CND: 230-8100 - Tumba Muerto: 501-8900
Apartado Postal 0816-01552 - Panamá

Recibido
08/11/24
d.s.p.m.



NOTIFICACIÓN DE ALCANCE
GERENCIA DE GESTIÓN AMBIENTAL Y SOCIAL
AUMENTO DE LA CAPACIDAD DE LA LINEA EXISTENTE LÍNEA DE TRANSMISIÓN
230 KV GUASQUITAS – PANAMÁ II

Alcance del proyecto:

Aumento de Capacidad de la Línea de Transmisión de 230 kV, Veladero - San Bartolo – Llano Sánchez – El Coco – Panamá II, ubicada en las provincias de Chiriquí, Veraguas, Coclé, Panamá Oeste, Panamá y Comarca Ngäbe Buglé, el cual consiste en el aumento de potencia de la línea existente de 230 kV GUASQUITAS – PANAMÁ II, que proviene de la energía generada de la región oeste del país hacia la ciudad de Panamá, en el mismo corredor de servidumbre existente. Representadas en los tramos 2 y tramo 3 de la resolución aprobada.

Actualmente, la línea Guaquita – Panamá II tiene una capacidad de transmisión de 221 MVA (megavoltioamperios) y se proyecta aumentar su capacidad a 500 MVA. Para hacer este aumento de capacidad, se utilizará el mismo cable conductor con modificaciones en el herraje de algunas cadenas de suspensión para garantizar las distancias de seguridad a piso. También se realizará el reemplazo de los hilos de guarda existente.

Para lo anterior se debe realizar actividades de Mantenimiento electromecánico:

Comprende la verificación de las estructuras existente con el objetivo de identificar el estado actual de las torres y determinar los elementos en mal estado y crítico que serán reemplazados, por lo cual se realizarán:

- Suministro de todos los materiales necesarios para la ejecución de la obra,
- Desmontaje de hilos de guarda existentes (incluye herrajes y accesorios),
- Suministro e instalación de los marcadores de numeración de torres, fases, sistema antiescalamiento y letreros de peligro para todas las estructuras existentes que así lo requieran.
- Montaje de nuevos hilos de guarda, herrajes y accesorios de la línea de transmisión.
- Suministro y montaje de los conjuntos de herrajes para el hilo de guarda convencional 7No.8 Alumoweld y guarda óptico de 24 fibras de todas las estructuras
- Suministro y montaje de los conjuntos de herrajes y aisladores para el conductor de fase 1200 ACAR, cambio A y cambio B, de acuerdo con lista de trabajos a realizar
- Suministro y montaje de materiales complementarios.

Reemplazo de estructuras existentes (dentro de servidumbre existente):

- Estudio, análisis civiles y electromecánicos para el reemplazo de las estructuras existentes T859, T861, para eliminar la T860.
- Desmontaje de conductor de fase 1200 ACAR existente entre las estructuras T859-



T860-T861 existentes.

- Desmontaje de las estructuras T859, T860 y T861 existentes
- Obras civiles necesaria para el montaje de las nuevas torres tipo TXA1, que reemplazarán las estructuras existentes T859 y T861 en el mismo sitio de torres.
- Suministro y montaje de conductor de fase 1200 ACAR en la nueva sección T859-T861, incluye los conjuntos de herrajes y aisladores.

Cabe mencionar que dichas actividades de reemplazo de estructuras se realizarán con motivo de las afectaciones originadas por Huracán ETA en el año 2020. El talud sobre el cual se encuentra la torre 860 de la línea de transmisión 230 kV 14B/15B fue afectado por las intensas lluvias que causaron deslizamiento mayor a 80 metros de altura, aproximadamente a 40 m de distancia a la torre 860, con el transcurrir de los años y debido a las precipitaciones ha provocado afectación en la estabilidad de la torre, es por ello que es necesario realizar el desmontaje de las T859, T860 y T861 para construir nuevas torres de mayor capacidad en el mismo sitio de torre de las estructuras 859 y 861 tipo anclaje TXA1y eliminar la T860.

Tensado De Conductores Y Verificación De Distancia De Seguridad

Una vez reemplazado el hilo de guarda, y el cambio de infraestructura existente, se procede a realizar la verificación de distancia, por lo que se contemplan las siguientes actividades a realizar:

1: EVALUACIÓN DE DISTANCIAS DE SEGURIDAD

- **Aumentar la potencia de transmisión en una línea:**

Para el caso de un incremento de la potencia de transmisión en una línea, la flecha del conductor se verá incrementada debido a la mayor temperatura de operación al transmitir una mayor capacidad de corriente, por lo que se tiene que hacer una inspección de las distancias mínima de seguridad (DMS, 7.5 metros desde el conductor más bajo a el nivel de terreno natural) en todos los vanos, identificando los vanos donde se presenten violación a las distancias de seguridad.

Donde se presente violaciones a la distancia de seguridad es necesario realizar cortes mediante remoción de terreno ("desquinche")

- **Cortes de terrenos por desquinche o tensado por seguridad (Cortes de tierra)**

Para lo anterior el mismo consiste primeramente en el replanteo de los vanos para verificar la aproximación o distancia que tiene el conductor más bajo a tierra para que a su vez cumpla con las distancias verticales mínimas de seguridad, cumpliendo con los parámetros definidos por el NESC (National Electric Safety Code) y las Especificaciones Normalizadas de ETESA; identificada el área donde se realizará los recortes, se da inicio con el desarraigue o corte de capa vegetal dejándola a un lado para ser reutilizada una vez que se finalice el corte de tierra, hecho esto se procede con el corte del terreno con base en la profundidad establecida en los planos y en principio esta tierra se riega en áreas aledañas o en sitio cercano donde el dueño de predio lo indique y donde no represente afectación



alguna al medioambiente; finalizada la actividad de corte se procede con la estabilización, protección y revestimiento de los taludes con manta de coco y siembra de semillas de vegetación (hidrosiembra).

El exceso de tierra que resulte de los puntos críticos de recorte de terreno se reutilizará en la adecuación de caminos.

- Limpieza de la faja de servidumbre:

Por condiciones de seguridad, será necesario eliminar cualquier riesgo de daños o accidentes debido a la existencia de árboles o vegetación que puede afectar la operación y mantenimiento de la línea de transmisión, por lo que se requerirá la limpieza de la faja de servidumbre en áreas donde sea necesario. Cabe señalar que previo al inicio de dicha actividad se realizarán los trámites correspondientes ante el Ministerio de Ambiente para obtener los permisos de poda y tala.

- Adecuación de caminos de acceso existentes:

Contempla recorrido a la línea de transmisión para verificar el estado de los caminos de accesos existentes en situación de deterioro o estado crítico que requieran adecuación que incluye mejoramiento o conformación de la calzada del camino, conformación de cunetas de tierra y hormigón, instalación y reemplazo de tubos de hormigón reforzado (alcantarillas), colocación de material subbase en donde se requiera, para mejorar el acceso a la infraestructura existente y facilitar, las labores de mantenimiento.



NOTIFICACIÓN DE ALCANCE
GERENCIA DE GESTIÓN AMBIENTAL Y SOCIAL
AUMENTO DE LA CAPACIDAD DE LA LINEA EXISTENTE LÍNEA DE TRANSMISIÓN
230 KV GUASQUITAS – PANAMÁ II

ALCANCE DENTRO DE LA COMARCA NGÄBE BUGLE

- **Área de influencia directa:**
 - **Distritos:** Munä y Nürüm
 - **Corregimientos:** Bakama y El Piro
 - **Lugar poblado:** Cerro Venado y El Piro
- **La longitud aproximada del Proyecto dentro de Comarca Ngäbe Buglé 3.4 km**
- **Ubicación de torres:**

No. de torre	Coordenadas		Ubicación geográfica
	X	Y	
832	442828.895	908917.71	El Piro
833	442488.195	908896.76	
834	441676.585	908846.85	
847	437137.79	909623.085	Cerro Venado
848	436683.205	909793.23	
850	435907.3	909817.9	Quebrada Honda
851	435760.9	909775.4	
854	434741.9	909888.2	Cogle
855	434121.8	909956.9	

- **Actividades específicas a desarrollar dentro de la Comarca Ngäbe Buglé:**
 - **Mantenimiento electromecánico**
 - **Adecuación de caminos existentes:**

ID	ESTE	NORTE	Observación	Ubicación
189	441684.289	908797.714	Adecuación hacia la torre 834	El Piro
207	442522.762	908936.631	Adecuación hacia la torre 833	
463	442827.353	908864.052	Adecuación hacia la torre 832	
520	442611.962	908847.505	Adecuación hacia la torre 833	
429	437183.096	909620.833	Adecuación hacia la torre 847	Cerro Venado
559	435862.003	909856.530	Adecuación hacia la torre 850-851	Quebrada Honda



- Limpieza de servidumbre:

ID	ESTE	NORTE	Observación
41	442945.945	908931.933	Limpieza entre el vano 835 - 834
42	442616.628	908908.146	Limpieza entre el vano 834 - 833
43	442124.348	908879.731	Limpieza entre el vano 833 - 832
44	441549.955	908847.041	Limpieza entre el vano 832 - 831
55	435814.397	909793.650	Limpieza entre el vano 850 - 851
56	435612.830	909794.177	Limpieza entre el vano 851 - 852
58	434612.498	909905.708	Limpieza entre el vano 854 - 855

Cabe mencionar que estas actividades son conceptuales; fueron levantados al momento inicial del estudio realizado para el mantenimiento requerido a la línea de transmisión existente, se deberá realizar revisión y verificación en campo para determinar su necesidad.



ETESA
Unión Panamá con energía

EMPRESA DE TRANSMISION ELECTRICA, S.A.

ANEXO 1 – NOTA ETE-DI-GGAS-374 -2024

RESPUESTA A SEGUNDA INFORMACIÓN ACLARATORIA DEIA-DEEIA-AC-0142-1110-2024

MODIFICACIÓN DE ESTUDIO DE IMPACTO AMBIENTAL CATEGORÍA III “LÍNEA DE TRANSMISIÓN 230 KV GUASQUITAS – PANAMÁ II.

- a. Presentar autorización emitida por parte del Congreso General de la Comarca Ngäbe Buglé, donde permita a la Empresa de Transmisión Eléctrica, S.A., realizar los trabajos de mejoras de las líneas de transmisión dentro del territorio comarcal.**

Respuesta:

El proyecto LINEA DE TRANSMISIÓN 230 KV GUASQUITAS – PANAMÁ II, mediante su Resolución IA-041-1998, que aprueba el Estudio de Impacto Ambiental para desarrollo del proyecto, mismo que dentro de su Resuelve numeral Décimo Segundo reconoce el paso del proyecto por la Comarca Ngäbe – Buglé, en su momento, Reserva Indígena, por lo que, actualmente cuenta con más de veinte (20) años de operación en donde ETESA ha realizado mantenimientos menores en el área sin inconvenientes, manteniendo siempre las comunicaciones previas con las autoridades tradicionales o comuneros por donde transcurre dicha línea en la Comarca Ngäbe – Buglé; cabe resaltar que la longitud aproximada del Proyecto es de 317 km y el recorrido de la línea eléctrica dentro de Comarca Ngäbe Buglé (Distritos de Munä y Nürüm) es de aproximadamente 3.4 km.

Dicho lo anterior, y en base a su solicitud, ETESA realiza los acercamientos correspondientes con el Congreso General de la Comarca Ngäbe Buglé, a través de su Presidente, la Licda. Julieta Santiago Santo, con el objetivo de explicarle el alcance del proyecto dentro de comarca y notificarle por escrito los trabajos requeridos para la mejora de la línea existente, mediante la nota ETE-DI-GGAS-376-2024 de 08 de noviembre de 2024, con fecha de recibido por parte de la Licda. Santiago de 11 de noviembre de 2024. Mismo que se anexa a esta aclaratoria.

Cabe mencionar que la Comarca Ngäbe Buglé tiene su propia autonomía, por lo que rige sus propios procesos, procedimientos y tiempos. ETESA, tiene todo el interés de mantener una comunicación efectiva con las autoridades comarcales, sabiendo que como empresa responsable no puede realizar actividades o ingresos sin antes ser planificados y notificados a la autoridad comarcal. Producto de la reunión realizada con la Presidenta del Congreso General, ETESA continuará con socializaciones realizando reuniones con el Congreso Regional y Local de la región de Kodriri en la comarca Ngäbe-Buglé con la finalidad de notificar a todas las partes

interesadas del alcance del proyecto dentro de dicha región, así como las coordinaciones correspondientes para la realización de las actividades para el mantenimiento de la línea existente.

b. Presentar certificación de la Servidumbre Eléctrica del proyecto Línea de Transmisión 230 kV Guasquitas – Panamá II, emitida por la entidad competente.

Respuesta:

En respuesta al requerimiento de presentar la certificación de la Servidumbre Eléctrica del proyecto Transmisión 230 kV Guasquitas – Panamá II, se recuerda que este proyecto cuenta con 20 años de operación y ETESA como responsable de asegurar la transmisión de energía eléctrica en Panama a través de la Ley 6 del 3 de febrero 1997 que dictamina el marco regulatorio e institucional para la prestación del servicio público de electricidad, mediante el artículo 131, se indica el derecho que cuenta el dueño del predio el cual se imponga una servidumbre de que se le otorgue una compensación y/o indemnización económica. ETESA cuenta con un registro de aproximadamente 600 propietarios, registro que, a través del tiempo se ha realizado la inscripción de servidumbre de la línea existente. Tomando en cuenta la magnitud de información y registros se adjunta como ejemplo un expediente de pago para un predio dentro de la línea existente en su momento, así como ejemplo de un convenio más reciente, esto como informativo para el Ministerio de Ambiente de como es el proceder para la constitución de la servidumbre permanente y pago correspondiente, y luego poder realizar la inscripción de servidumbre eléctrica.

Igualmente, ETESA ha procedido con la solicitud de certificaciones de registro público de propiedad vigentes del listado de predios de la base de datos existente. De la cual se ha realizado aproximadamente 354 solicitudes directamente a través de la plataforma del Registro Público, por lo que mediante los Anexos a esta aclaratoria se adjuntan evidencia de la Solicitudes de Entrada; al igual que se ha remitido mediante nota formal ETE-DI-GGAS- 377-2024 al Registro Público la solicitud de otros 252 predios con recibido de ingreso y dato de la entrada 446605/2024 de 13 de noviembre de 2024 emitido por el Registro Público de Panamá. Tomando en cuenta la magnitud de información, la misma no ha podido ser emitida por la entidad hasta el momento, por lo que se estará consecutivamente entregando la información a medida que sea otorgada a ETESA.