

DIRECCION DE INFORMACION AMBIENTAL  
Tel. 500-0855 – Ext. 6811/6048

 REPÚBLICA DE PANAMÁ GOBIERNO NACIONAL	MINISTERIO DE AMBIENTE
DEPARTAMENTO DE EVALUACIÓN DE ESTUDIO DE IMPACTO AMBIENTAL	
RECIBIDO	
Por: 	
Fecha: 7/11/2024	
Hora: 12:38 g.m.	

MEMORANDO – DIAM – 1774 –

PARA: GRACIELA PALACIOS S.  
Directora de Evaluación de Impacto Ambiental.

DE:   
DIEGO FABREGA PERSCKY  
Director de Información Ambiental

ASUNTO: Verificación de coordenadas

FECHA: 06 de diciembre de 2024

En atención al memorando- DEEIA-0744-2810-2024, donde solicita generar una cartografía que permita determinar la ubicación del proyecto, modificación propuesta y todos sus componentes, correspondiente a la modificación del Estudio de Impacto Ambiental, categoría II, denominado "URBANIZACIÓN NUEVA METRÓPOLIS PENONOMÉ", le informamos que con los datos proporcionados se determinó lo siguiente:

Variables	Descripción
Fincas a incluir (Cuadro de superficie en el mapa por finca)	19ha + 5,549.42m <sup>2</sup>
Fincas a excluir (Cuadro de superficie en el mapa por finca)	54ha + 2,652.81 m <sup>2</sup>
Coordenadas Indicadas en la Resolución que Aprobó El EsIA	115ha + 8,591.00 m <sup>2</sup>
Coordenadas corregidas del polígono del proyecto	120ha + 0010.42 m <sup>2</sup>
PTAR La Riviera I	0ha + 0607.72 m <sup>2</sup>
Polígono resultante	64ha + 6,513.83 m <sup>2</sup>
División Política Administrativa	Provincia: Coclé
	Distrito: Penonomé
	Corregimiento: Penonomé (Cabecera)
Cobertura Boscosa y Uso de Suelo, año 2021	Afloramiento rocoso y tierra desnuda, Área poblada Bosque latifoliado mixto secundario, Infraestructura, Pasto, Rastrojo y vegetación arbustiva, Vegetación herbácea
Capacidad Agrológica de los Suelos	Tipo: IV.
Sistema Nacional de Áreas Protegidas (SINAP)	Fuera del SINAP.

Atentamente,

Adj.: Mapa

DEFP/aodgc/xs/ym // CC:  Departamento de Geomática



PROVINCIA DE COCLÉ, DISTRITO DE PENONOMÉ, CORREGIMIENTO DE PENONOMÉ (CABECERA),  
PROYECTO CATEGORÍA II, VERIFICACIÓN DE COORDENADAS, "URBANIZACIÓN NUEVA METRÓPOLIS PENONOMÉ".

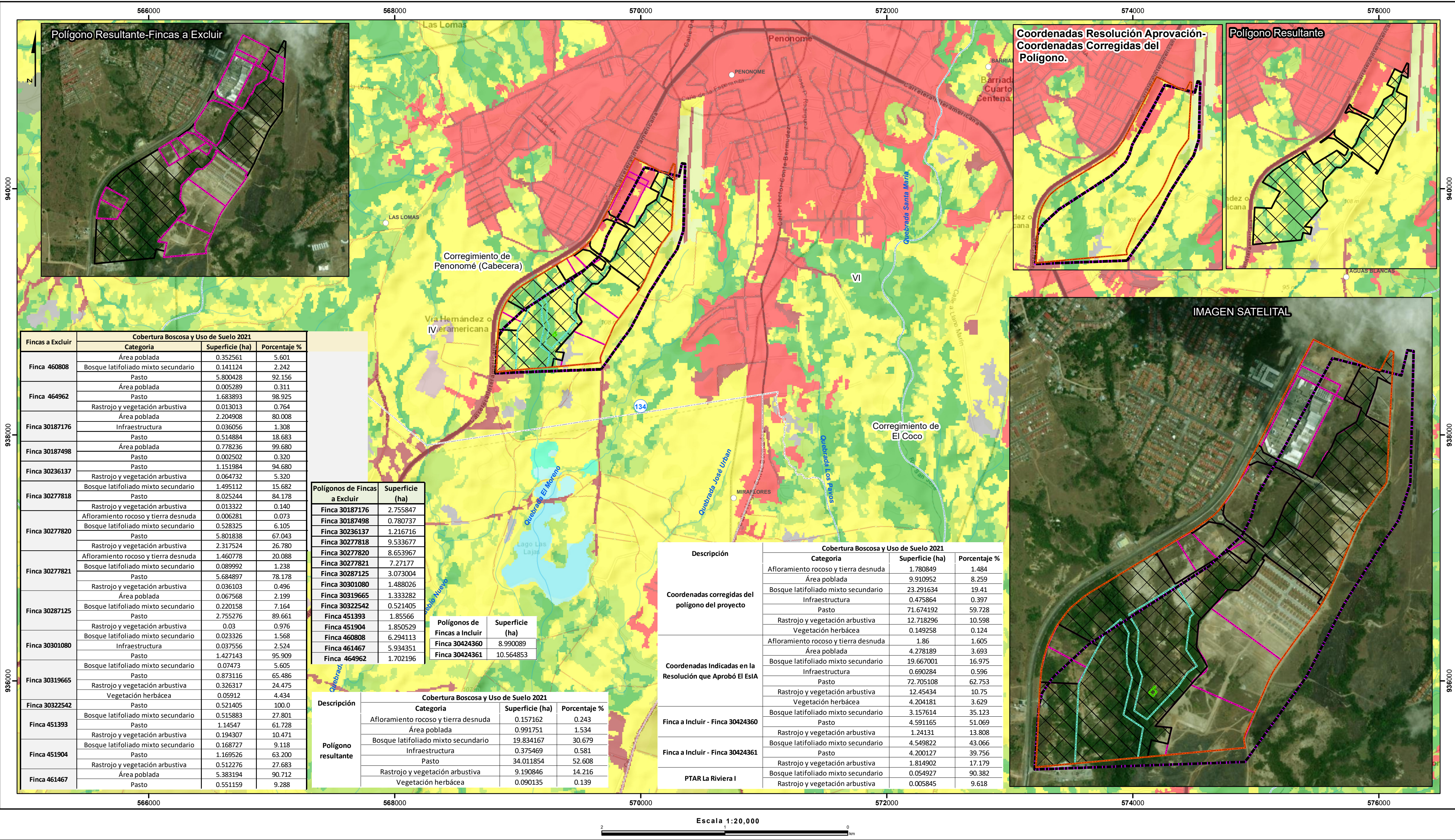

Escala 1:20,000

LEYENDA



- Lugares Poblados
- Ríos y quebradas
- Red Vial
- Polígono**
- Coordinadas Indicadas en la Resolución que Aprobó El EsIA
- Coordinadas corregidas del polígono del proyecto
- Fincas a incluir
- PTAR La Riviera I

- Polígono resultante
- Polígono de fincas a excluir
- Cobertura Boscosa y Uso de Suelo 2021**
- Bosque latifoliado mixto secundario
- Bosque plantado de latifolias
- Rastrojo y vegetación arbustiva
- Vegetación herbácea
- Vegetación baja inundable

- Afloramiento rocoso y tierra desnuda
- Arroz
- Maíz
- Pasto
- Superficie de agua
- Área poblada
- Infraestructura
- Explotación minera

- Límite de Corregimientos
- Límite de Capacidad Agrologica
- Tipo: IV-Arable, muy severas limitaciones en la selección de plantas, requiere un manejo muy cuidadoso o ambas cosas.

**Nota**

- Los datos se ubican fuera del SINAP
- Los datos se ubican dentro de la Cuenca Hidrográfica: 134, río Grande.
- Los datos se ubican de acuerdo a Capacidad Agrologica en el Tipo IV, 100%.
- Los datos se dibujaron en base a las coordenadas suministradas en carpeta compartida.

**Sistema de Referencia Espacial:**  
Sistema Geodésico Mundial de 1984  
Proyección Universal Transversal de Mercator  
Zona 17 Norte

**Ministerio de Ambiente**  
Dirección de Información Ambiental  
Departamento de Geomática

Fuente: - Instituto Nacional de Estadística y Censo  
- Ministerio de Ambiente  
- Instituto Nacional Tommy Guardia  
- DEEA-0744-2810-2024.