

MINISTERIO DE AMBIENTE
DIRECCION DE INFORMACION AMBIENTAL
Tel. 500-0855 – Ext. 6715/6047

GEOMATICA-EIA-CAT I-0957-2023



De: **Alex O. De Gracia C.**
Jefe del Departamento de Geomática

Fecha de solicitud: **24 DE NOVIEMBRE DE 2023**

Proyecto: **“CONSTRUCCIÓN DE EDIFICIO PARA LOCALES
COMERCIALES”**

Categoría: **I**

Provincia: **COCLÉ**

Distrito: **ANTÓN**

Corregimiento: **ANTÓN (CABECERA)**

Técnico Evaluador solicitante: **Yarianis Santillana**

Dirección Regional de: **COCLÉ**

Observaciones (hallazgos o información que se debe aclarar):

En respuesta a la solicitud del día 24 de noviembre de 2023, vía correo electrónico, donde se solicita generar una cartografía que permita determinar la ubicación del proyecto de Estudio de Impacto Ambiental, categoría I, denominado **CONSTRUCCIÓN DE EDIFICIO PARA LOCALES COMERCIALES**, le informamos lo siguiente:

Con los datos proporcionados se generaron cuatros (4) polígonos, denominados: Área libre de la Finca 415567 con una superficie (**0 ha + 417.09 m²**), Finca No 415567 con una superficie (**0 ha + 799.99 m²**), Finca No 10009 con una superficie (**0 ha + 837.22 m²**), Finca No 6484 con una superficie (**0 ha + 600.00 m²**); los mismos se ubican fuera de los límites del SINAP.

De acuerdo a la Cobertura Boscosa y Uso del Suelo 2012, los polígonos se ubican en la categoría de **“Área poblada”** y según la Capacidad Agrológica se ubican en el tipo **II** (Arable, algunas limitaciones en la selección de las plantas, requiere conservación moderada).

Técnico responsable: **Fátima González**

Fecha de respuesta: **01 DE DICIEMBRE DE 2023**

Adj: Mapa
aodgc/fg

CC: Departamento de Geomática.

PROVINCIA DE COCLÉ, DISTRITO DE ANTÓN, CORREGIMIENTO DE
ANTÓN (CABECERA) - VERIFICACIÓN DE COORDENADAS DEL PROYECTO
"CONSTRUCCIÓN DE EDIFICIO PARA LOCALES COMERCIALES"

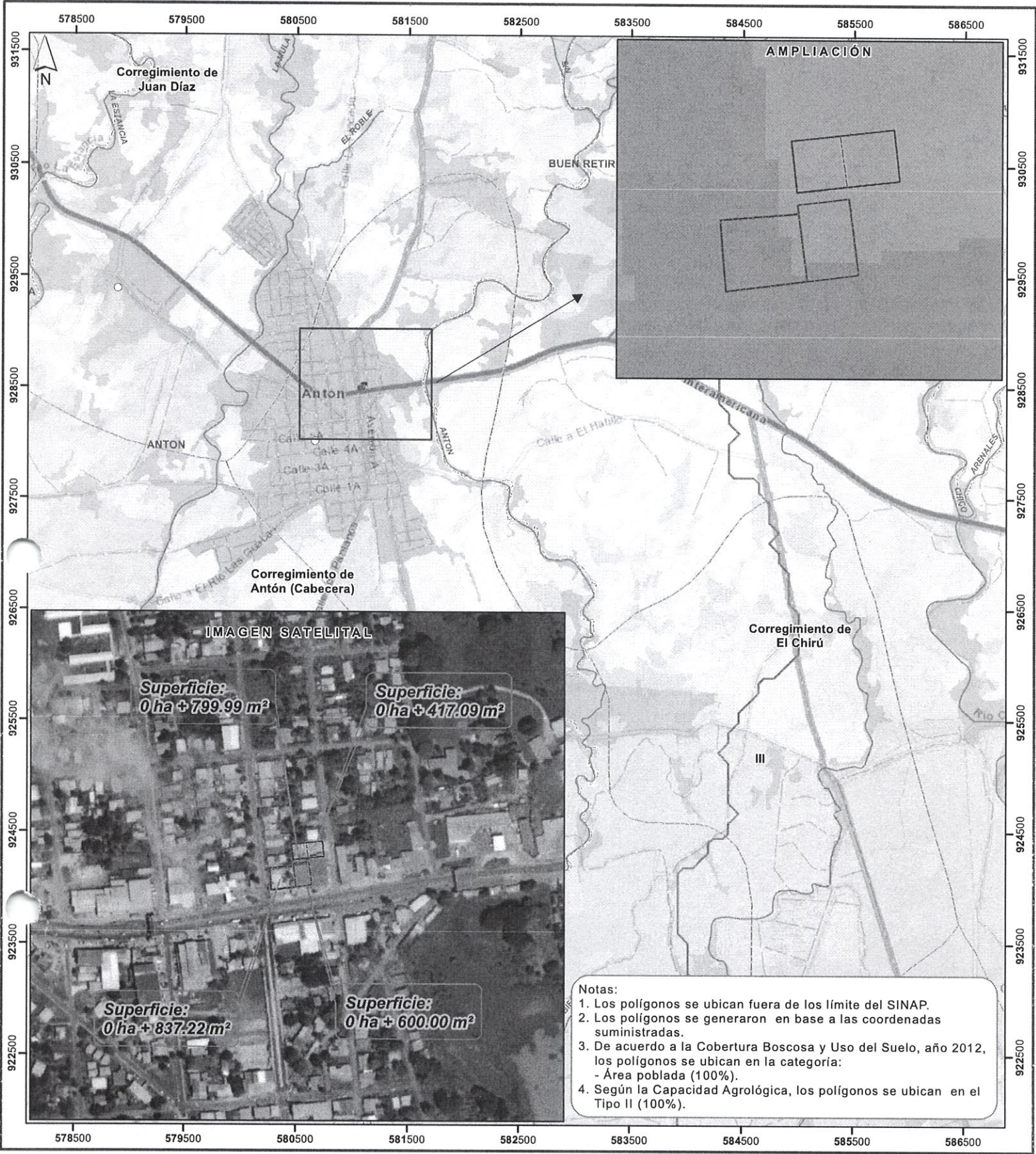

- Notas:
1. Los polígonos se ubican fuera de los límites del SINAP.
 2. Los polígonos se generaron en base a las coordenadas suministradas.
 3. De acuerdo a la Cobertura Boscosa y Uso del Suelo, año 2012, los polígonos se ubican en la categoría:
- Área poblada (100%).
 4. Según la Capacidad Agrológica, los polígonos se ubican en el Tipo II (100%).

Escala 1:35,000
0.5 km

LEYENDA



- Lugares Poblados 2010
- Red vial
- Ríos y quebradas
- Finca No 10009
- Finca No 415567
- Finca No 6484
- Área libre de la Finca 415567
- SINAP
- Límites de corregimientos
- Cuenca Hidrográfica No. 136, río Antón
- Límite de Capacidad Agrológica

Cobertura Boscosa y Uso del Suelo, 2012

- Arroz
- Bosque latifoliado mixto secundario
- Bosque plantado de latifoliadas
- Infraestructura
- Otro cultivo anual
- Pasto
- Rastrojo y vegetación arbustiva
- Superficie de agua
- Área poblada

Sistema de Referencia Espacial:
Sistema Geodésico Mundial de 1984
Proyección Universal Transversal de Mercator
Zona 17 Norte

Ministerio de Ambiente
Dirección de Información Ambiental
Departamento de Geomática

Fuentes:
- Instituto Nacional de Estadística y Censo
- Ministerio de Ambiente
- Imagen ESRI
- Memorando DRCC-IF-051-2023 - Cat1