

21  
22

MINISTERIO DE AMBIENTE  
DIRECCIÓN REGIONAL DE COCLÉ  
EVALUACIÓN DE IMPACTO AMBIENTAL

INFORME TÉCNICO DE INSPECCIÓN  
DRCC-IIO-266-2023

I. DATOS GENERALES

Proyecto:	EXTRACCION DE TIERRA DE RELLENO
Promotor:	FELIPE BARRIA MALEK
Categoría:	I
Consultores ambientales:	DIOMEDES VARGAS y LUIS VARGAS
Localización del proyecto:	CORREGIMIENTO Y DISTRITO DE AGUADULCE, PROVINCIA DE COCLE
Fecha de inspección:	5 DE DICIEMBRE DE 2023
Fecha de informe:	6 DE DIIEMBRE DE 2023
Participantes:	<ul style="list-style-type: none"><li>Angela López Name – sección de Evaluación de Impacto Ambiental - Mi AMBIENTE, Regional de Coclé.</li><li>Diomedes Vargas – consultor ambiental</li></ul>

II. OBJETIVOS

- Conocer la situación ambiental previa del área de influencia, donde se pretende desarrollar el proyecto categoría I, denominado: **EXTRACCION DE TIERRA DE RELLENO**.
- Verificar la ubicación del proyecto y si la línea base descrita en el Estudio de Impacto Ambiental (EsIA) concuerda con lo observado en campo.

III. DESCRIPCIÓN GENERAL DEL PROYECTO

El proyecto consiste en la “**EXTRACCION DE TIERRA DE RELLENO**” en la cual se pretende extraer por medio de retro excavadoras o pala hidráulica alrededor de cien mil metros cúbicos (100,000 m<sup>3</sup>) de tierra de relleno en una superficie de terreno de cinco hectáreas (5 has), en la cual no se realizará ningún tipo de voladura que el material resultante será tierra de relleno. Este material que será extraído será comercializado a empresas o personas que requieran de este tipo de material para realizar obras civiles previo permisos de beneficio y transporte otorgados por el MICI y el pago de impuestos al municipio de Aguadulce. También es objetivo del promotor dejar el terreno nivelado para la realización de alguna obra civil en el futuro.

Dicho proyecto se realizará en una superficie de aproximadamente cinco hectáreas (5 has), sobre (inmueble) Aguadulce, código de ubicación 2001, Folio real N° 1418, con una superficie actual de cuarenta y seis hectáreas seis mil setenta y cinco metros cuadrados con ocho decímetros cuadrados (46 has + 6075 m<sup>2</sup> + 8 dm<sup>2</sup>), propiedad de INMOBILIARIA Y NEGOCIOS POCRI, S.A. Ubicado Vía El Puerto, corregimiento y distrito de Aguadulce, provincia de Coclé.

IV. METODOLOGÍA

El día cinco (5) de diciembre de 2023, se realiza inspección ocular al área de influencia directa e indirecta del proyecto en conjunto con consultor ambiental.

Para esta inspección a campo, se requirió utilizar una cámara digital para tomar fotografías, con el fin de evidenciar la situación ambiental del área del proyecto.

22  
SL

**MINISTERIO DE AMBIENTE  
DIRECCIÓN REGIONAL DE COCLÉ  
EVALUACIÓN DE IMPACTO AMBIENTAL**

---

**V. RESULTADOS DE LA INSPECCIÓN:**

Observación 1: Se realiza inspección el día cinco (5) de diciembre de 2023, nos atendió el consultor Diomedes Vargas, en el sitio propuesto se evidencia que la propiedad es una finca que actualmente es utilizada para la ganadería.

Observación 2: Se observa un área donde ya han extraído material (tierra de relleno), el cual nos informan que fue hace tiempo, en donde solicitaron los permisos Municipales para dicha extracción.

Observación 3: La vegetación dentro el área del proyecto está compuesta por gramíneas y no existe fuente de agua superficial que pueda verse afectada.

Observación 4: La topografía es irregular, la propiedad colinda con la carretera Panamericana y la Vía principal que va hacia el Puerto de Aguadulce, por lo que deberán tener una hoja de ruta por donde pasarán los camiones.

**VI. CONCLUSIÓN**

- Lo observado en campo, concuerda con la descripción de la línea base presentada en el EsIA, del proyecto categoría I, denominado: **EXTRACCION DE TOSCA Y MATERIAL SELECTO**

**INFORME ELABORADO POR:**

  
**Ángela López Name**  
Evaluación de Impacto Ambiental  
MiAMBIENTE-Coclé.





EVIDENCIA FOTOGRÁFICA

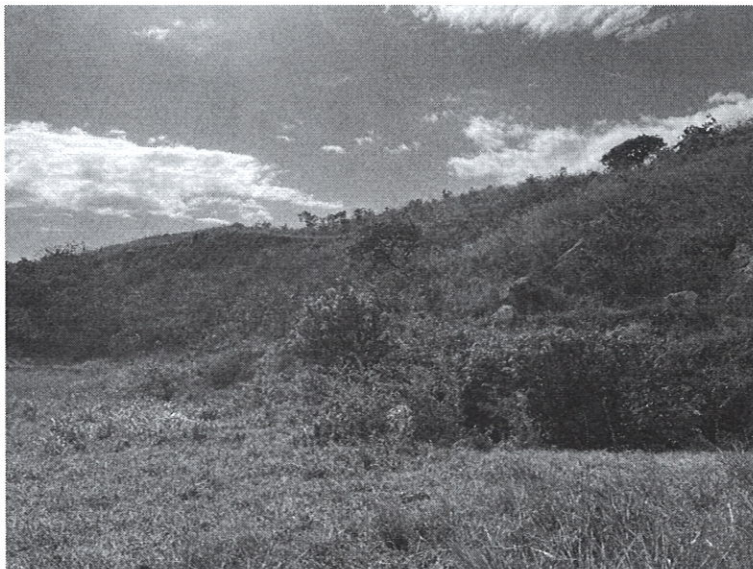

**Foto 1: área frontal de la propiedad, se observa la vegetación existente en sitio y la topografía del área.**

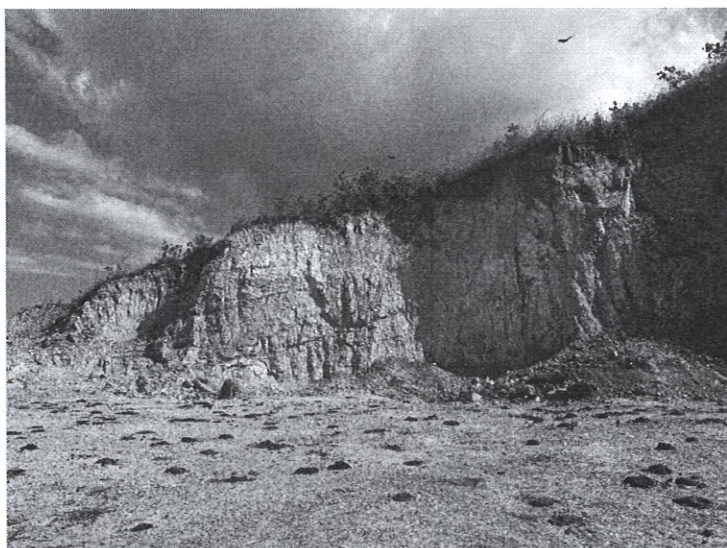

**Foto 2 y 3: área de extracción dentro de la propiedad**