

RECIBIDO

Por: Joselin Mojica
Fecha: 25/11/24
Hora: 10:51 AM

MEMORANDO – DIAM – 1850 – 2024

PARA: GRACIELA PALACIOS
Directora de Evaluación de Impacto Ambiental

DE: DIEGO E. FÁBREGA PERSCKY
Director de Información Ambiental

ASUNTO: Verificación de coordenadas del EsIA

FECHA: 22 de noviembre de 2024

En atención al memorando DEEIA-0794-1911-2024, seguimiento del memorando DEEIA-0689-0210-2024 donde se solicita generar una cartografía, que permita determinar la ubicación del proyecto y todos sus componentes, correspondiente al Estudio de Impacto Ambiental, categoría II, titulado “MASTER PLAN PACORA – CEMENTERIO”, le informamos que con los datos proporcionados se determinó lo siguiente:

Variables	Descripción
Finca 30430026	0 ha + 9,790.71m ²
Finca 30279571	5 ha + 9,600.76m ²
Área de Polígono	6 ha + 9,365.17m ²
Polígono de Cementerio	2 ha + 7,093.10m ²
Polígono de Servidumbre o Zona de Protección	9 ha + 1,530.18m ²
División Política Administrativa	Provincia: Panamá
	Distrito: Panamá
	Corregimiento: Las Garzas

Cobertura Boscosa y uso de suelo año 2021	Pasto, Bosque latifoliado mixto secundario, Infraestructura
Capacidad Agrológica de los Suelos	VI
Cuenca Hidrográfica	Nº 148 Río Bayano
Sistema Nacional de Áreas Protegidas	Fuera de SINAP

Atentamente,

Adj.: Mapa

DEFP/aodg/el/ym

CC: Departamento de Geomática



PROVINCIA DE PANAMÁ, DISTRITO DE PANAMÁ,
CORREGIMIENTO DE LAS GARZAS, ESTUDIO CAT. II,
MASTER PLAN PACORA - CEMENTERIO

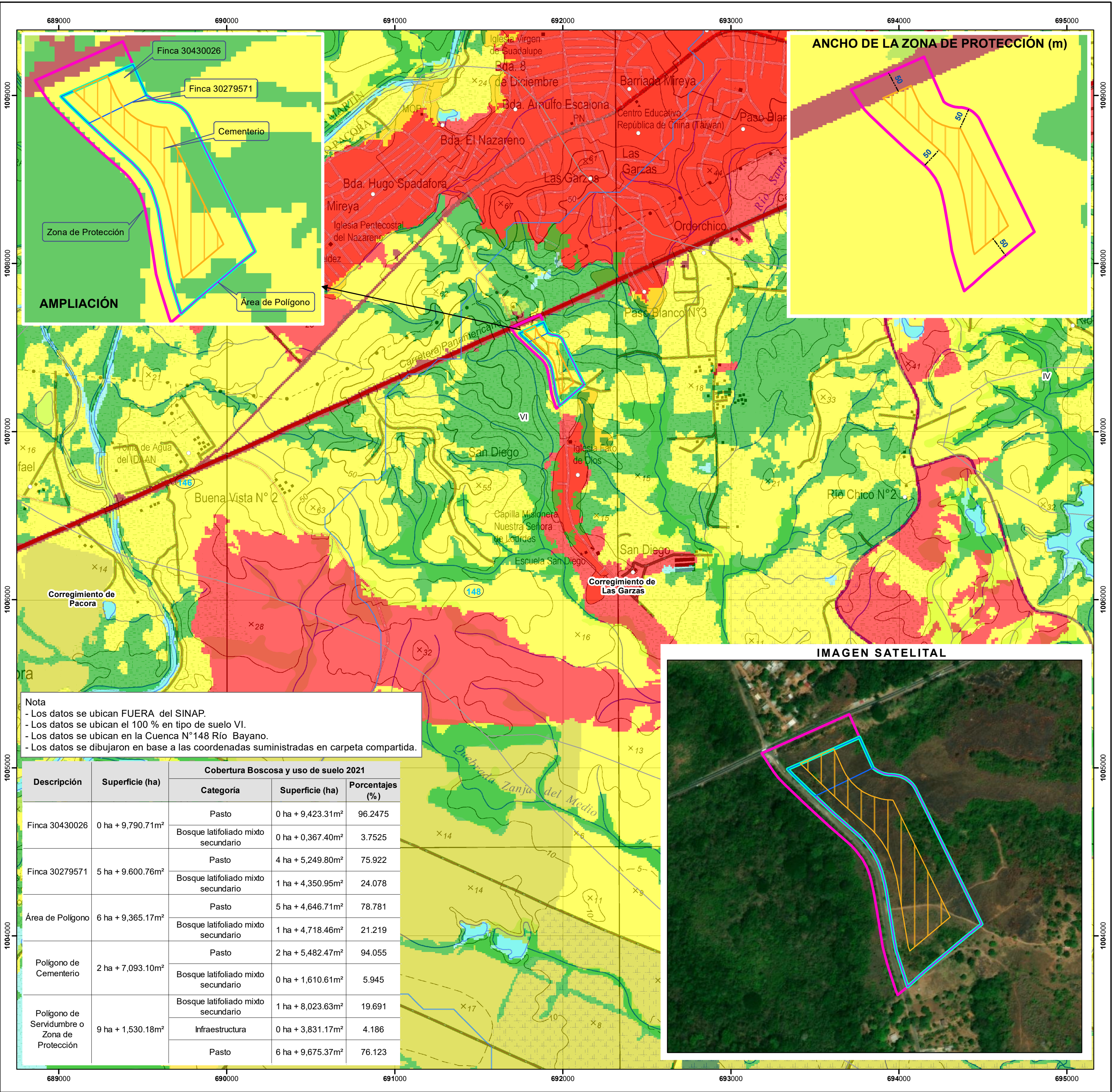

Escala 1:15,000

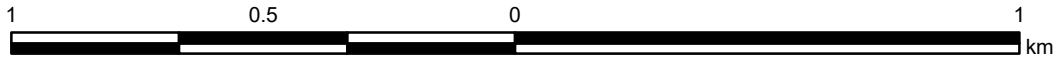

LEYENDA



- Lugares Poblados
- Red Vial
- Límite de Corregimientos
- Cuenca Hidrográfica
- Límite de Capacidad Agrológica
- Tipo VI-No arable, con limitaciones severas, apta para pastos, bosques, tierras de reservas.

- DEEIA-0689-0210-2024**
- Polígono del Cementerio
 - Polígono de Finca 30430026
 - Polígono de Finca 30279571
 - Área del Polígono
 - Polígono Servidumbre ó Zona de Protección

- Cobertura Boscosa y Uso de Suelo año 2021**
- Bosque latifoliado mixto maduro
 - Bosque latifoliado mixto secundario
 - Bosque plantado de latifoliadas
 - Rastrojo y vegetación arbustiva
 - Arroz
 - Otro cultivo anual
 - Pasto
 - Superficie de agua
 - Área poblada
 - Infraestructura

Sistema de Referencia Espacial:
Sistema Geodésico Mundial de 1984
Proyección Universal Transversal de Mercator
Zona 17 Norte

Ministerio de Ambiente
Dirección de Información Ambiental
Departamento de Geomática

Fuente:
- Instituto Nacional de Estadística y Censo
- Ministerio de Ambiente
- Imagen ESRI
- Memorando DEEIA-0794-1911-2024, seguimiento del Memorando DEEIA-0689-0210-2024