

MINISTERIO DE AMBIENTE
DIRECCION DE INFORMACION AMBIENTAL

Tel. 500-0855 – Ext. 6715/6047

GEOMATICA-EIA-CAT I-0958-2023

De: **Alex O. De Gracia C.**
Jefe del Departamento de Geomática

Fecha de solicitud: **27 DE NOVIEMBRE DE 2023**

Proyecto: **“CONSTRUCCIÓN DE LOCAL COMERCIAL”**

Categoría: I Técnico Evaluador solicitante: **Georgia Jaramillo**
Provincia: **COCLÉ** Dirección Regional de: **COCLÉ**
Distrito: **AGUADULCE**
Corregimiento: **AGUADULCE (CABECERA)**

Observaciones (hallazgos o información que se debe aclarar):

En respuesta a la solicitud del día 27 de noviembre de 2023, vía correo electrónico, donde se solicita generar una cartografía que permita determinar la ubicación del proyecto de Estudio de Impacto Ambiental, categoría I, denominado **CONSTRUCCIÓN DE LOCAL COMERCIAL**, le informamos lo siguiente:

Con los datos proporcionados se generó un (1) polígono con una superficie (**0 ha + 1,099.5 m²**), el mismo se ubica fuera de los límites del SINAP.

De acuerdo a la Cobertura Boscosa y Uso del Suelo 2012, el polígono se ubica en la categoría de **“Área poblada”** y según la Capacidad Agrológica se ubica en el tipo **III** (Arable, severas limitaciones en la selección de las plantas, requiere conservación especial o ambas cosas).

Técnico responsable: **Fátima González**
Fecha de respuesta: **01 DE DICIEMBRE DE 2023**

Adj: Mapa
aodgc/fg

CC: Departamento de Geomática.

20/19

PROVINCIA DE COCLÉ, DISTRITO DE AGUADULCE, CORREGIMIENTO DE AGUADULCE (CABECERA) - VERIFICACIÓN DE COORDENADAS DEL PROYECTO "CONSTRUCCIÓN DE LOCAL COMERCIAL"

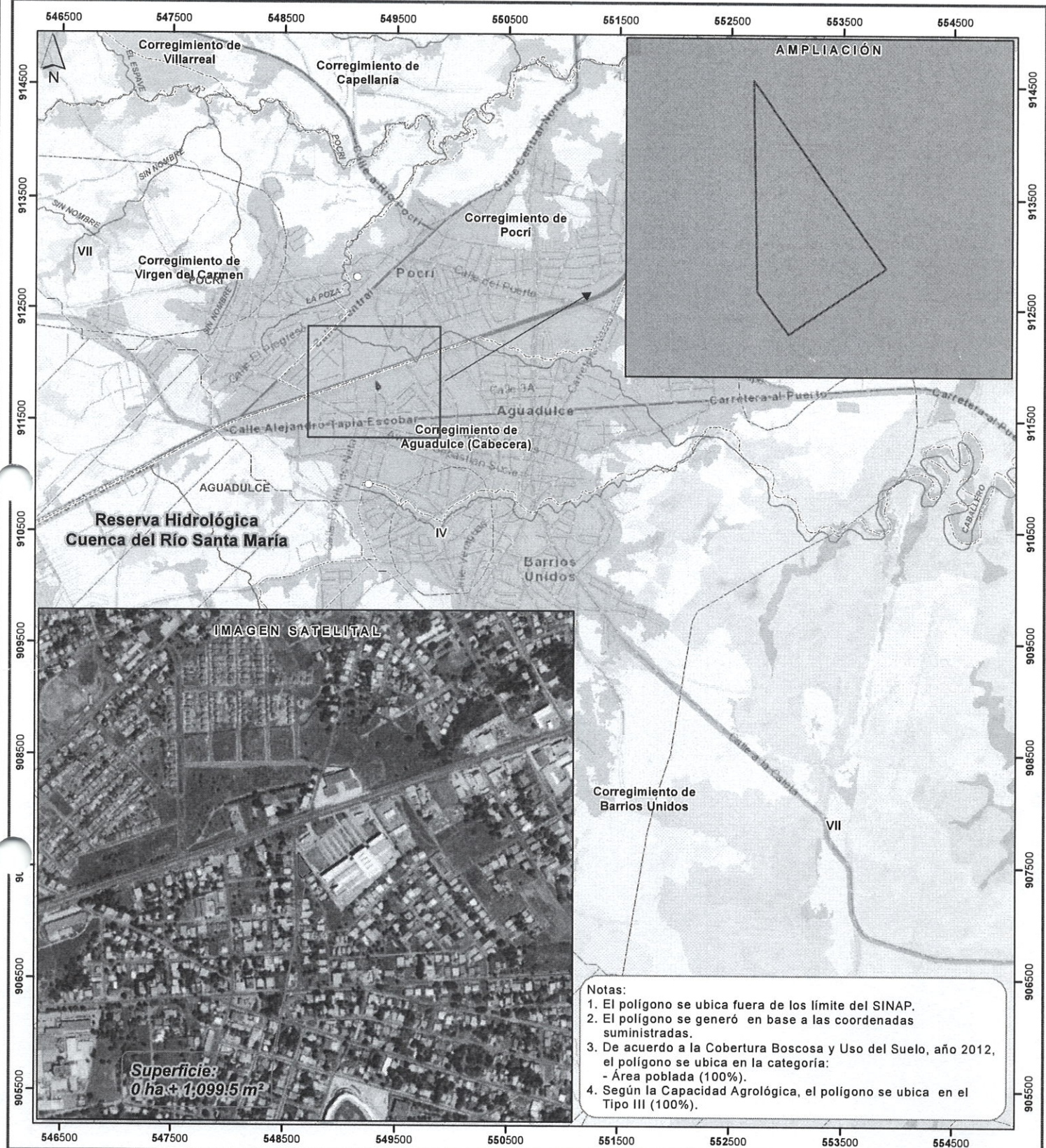

- Notas:
1. El polígono se ubica fuera de los límites del SINAP.
 2. El polígono se generó en base a las coordenadas suministradas.
 3. De acuerdo a la Cobertura Boscosa y Uso del Suelo, año 2012, el polígono se ubica en la categoría:
- Área poblada (100%).
 4. Según la Capacidad Agrológica, el polígono se ubica en el Tipo III (100%).

Escala 1:35,000
1 0.5 0 km

LEYENDA



- Lugares Poblados 2010
 - Red vial
 - Ríos y quebradas
 - Construcción de local comercial
 - SINAP
 - Límites de corregimientos
 - Cuenca Hidrográfica No. 134, río Grande
 - Límite de Capacidad Agrológica
- Arable, severas limitaciones en la selección de las plantas, requiere conservación especial o ambas cosas

- Cobertura Boscosa y Uso del Suelo, 2012
- Afloramiento rocoso y tierra desnuda
 - Bosque de mangle
 - Bosque latifoliado mixto secundario
 - Bosque plantado de latifoliadas
 - Caña de azúcar
 - Estanque para acuicultura

- Infraestructura
- Otro cultivo anual
- Pasto
- Rastrojo y vegetación arbustiva
- Salinera
- Superficie de agua
- Vegetación baja inundable
- Área poblada

Sistema de Referencia Espacial:
Sistema Geodésico Mundial de 1984
Proyección Universal Transversal de Mercator
Zona 17 Norte

Ministerio de Ambiente
Dirección de Información Ambiental
Departamento de Geomática

Fuentes:
- Instituto Nacional de Estadística y Censo
- Ministerio de Ambiente
- Imagen ESRI
- Memorando DRCC-IF-055-2023 - Cat1