

MINISTERIO DE AMBIENTE
DIRECCION DE INFORMACION AMBIENTAL

Tel. 500-0855 – Ext. 6715/6047

GEOMATICA-EIA-CAT I-0352-2021



De: **Alex O. De Gracia C.**
Jefe del Departamento de Geomática

Fecha de solicitud: 26 DE AGOSTO DEL 2021

Proyecto: “CONSTRUCCIÓN DEL ESTADIO DE FUTBOL DE LA
UNIVERSIDAD LATINA SEDE PENONOME”

Categoría: I
Provincia: COCLÉ
Distrito: PENONOMÉ
Corregimiento: EL COCO

Técnico Evaluador solicitante: Kiriam González
Dirección Regional de: COCLÉ

Observaciones (hallazgos o información que se debe aclarar):

En respuesta a la solicitud del día 26 de agosto del 2021, vía correo electrónico, donde se solicita generar una cartografía que permita determinar la ubicación del proyecto de Estudio de Impacto Ambiental, categoría I, denominado “CONSTRUCCIÓN DEL ESTADIO DE FUTBOL DE LA UNIVERSIDAD LATINA SEDE PENONOME”, le informamos lo siguiente:

Con los datos proporcionados se generó dos polígonos, el primero denominado “polígono del proyecto” (1ha + 5,398 m²), y el segundo denominado “polígono de la PTAR” (137.5 m²). Los mismos se ubica fuera de los límites del Sistema Nacional de Áreas Protegidas.

De acuerdo a la Cobertura y Uso de la tierra 2012, los datos se ubican en las categorías de Área poblada, rastrojo y vegetación arbustiva y pasto; y según la Capacidad Agrológica se ubica en el tipo IV (Arable, muy severas limitaciones en la selección de plantas, requiere un manejo muy cuidadoso o ambas cosas).

Técnico responsable: **Amarilis Yudith Tugrí**
Fecha de respuesta: 30 DE AGOSTO DEL 2021

Adj: Mapa
aodgc/at

CC: Departamento de Geomática.

CORREGIMIENTO DE EL COCO, DISTRITO DE PENONOMÉ,
PROVINCIA DE COCLÉ - PROYECTO CONSTRUCCIÓN DEL
ESTADIO DE FUTBOL DE LA UNIVERSIDAD LATINA
SEDE PENOMOME

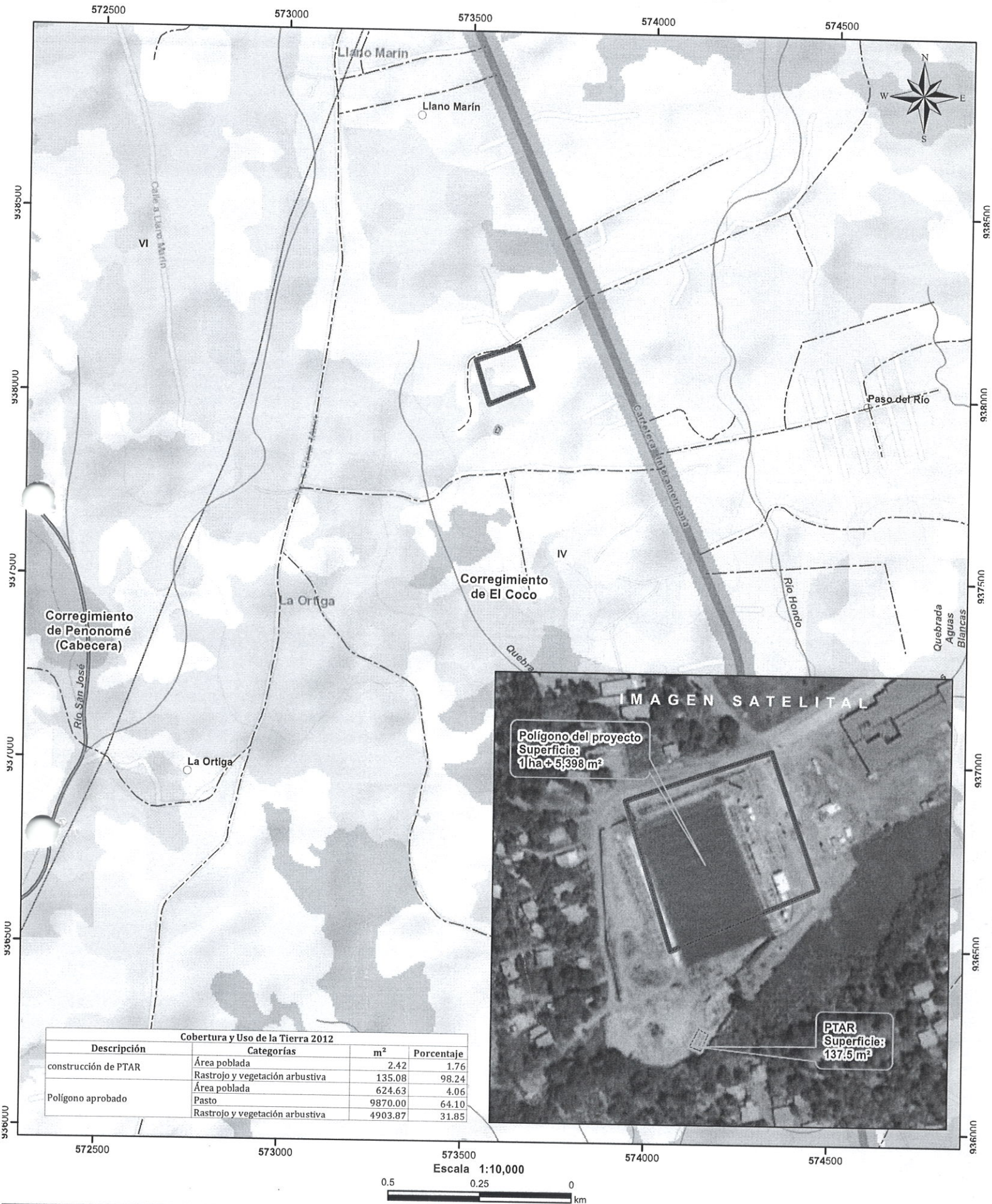

Cobertura y Uso de la Tierra 2012			
Descripción	Categorías	m ²	Porcentaje
construcción de PTAR	Área poblada	2.42	1.76
	Rastrojo y vegetación arbustiva	135.08	98.24
Polígono aprobado	Área poblada	624.63	4.06
	Pasto	9870.00	64.10
	Rastrojo y vegetación arbustiva	4903.87	31.85

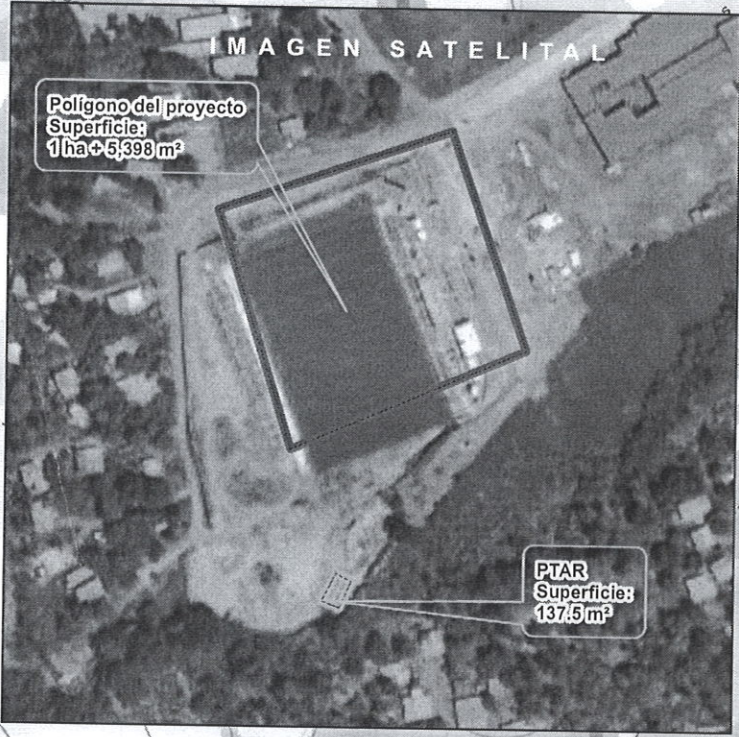

LEYENDA

- Cobertura y Uso de la Tierra 2012
- Bosque latifoliado mixto secundario
 - Infraestructura
 - Pasto
 - Rastrojo y vegetación arbustiva
 - Área poblada

- Notas:
- El polígono se dibujó en base a las coordenadas proporcionadas.
 - El proyecto se ubica fuera de los límites del SINAP.
 - El proyecto se ubica en la cuenca hidrográfica No. 134 (Río Grande).

Capacidad Agrológica

IV Arable, muy severas limitaciones en la selección de plantas, requiere un manejo muy cuidadoso o ambas cosas.

Sistema de Referencia Espacial:
Sistema Geodésico Mundial de 1984
Proyección Universal Transversal de Mercator
Zona 17 Norte

Ministerio de Ambiente
Dirección de Información Ambiental
Departamento de Geomática

Fuente:
- Instituto Nacional de Estadística y Censo
- Ministerio de Ambiente
- Imagen ESRI