



MINISTERIO DE AMBIENTE
DIRECCION DE EVALUACION DE IMPACTO AMBIENTAL

Verificación de Coordenadas

Nº Solicitud: **033**

Fecha de solicitud: **21- MARZO 2019**

Proyecto: CONSTRUCCIÓN DE ESTANQUES PARA CRÍA DE PECES

Categoría: I Expediente: 5-IP-001-19

Provincia: Coclé

Provincia: COCLÉ

Distrito: ANTÓN

Corregimiento: JUAN DÍAZ

Técnico Evaluador solicitante: **Evelyn Jaén**

Nivel Central: _____ Dirección Regional de: Coclé

Observaciones (hallazgos o información que se debe aclarar):

Coordenadas UTM wgs84

Las coordenadas se ubican fuera de Áreas consideradas protegidas.

El polígono consta de un área aproximada de 1 ha + 1817 m2 y se ubica en la provincia de Coclé, distrito de Antón y corregimiento de Juan Díaz.

Procesado por: **Amarilis Yudith Tugrí**

Fecha de Entrega: **25 DE MARZO DEL 2019**

Nota: Se adjunta el mapa de ubicación del proyecto a este formulario

23/20

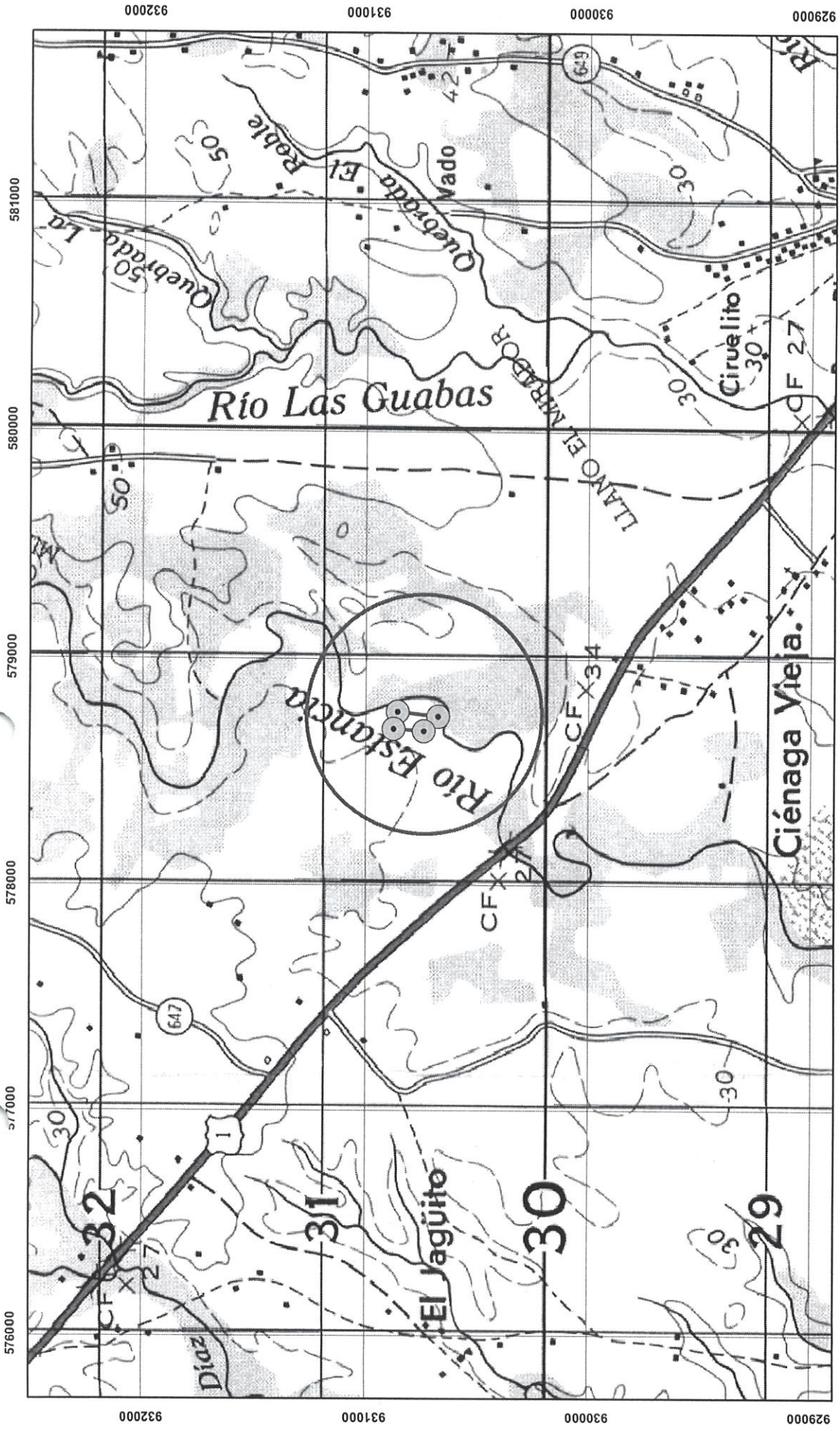

ESCALA 1:23,878

ESTE MAPA FUE HECHO SOBRE LA BASE
 PROYECCION UNIVERSAL DE MERCATOR, ZONA 17
 DATO HORIZONTAL DATO NORTEAMERICANO, 1917
 ELIPSOIDE CLARKE, 1866, (NORTE AMERICA)
 BASE, MAPA TOPOGRAFICO ESCALA 1: 50,000

MINISTERIO DE AMBIENTE
 DIRECCION NACIONAL DE EVALUACION Y ORDENAMIENTO AMBIENTAL

CONSTRUCCIÓN DE ESTANQUES PARA CRÍA DE PÉCES

PROVINCIA DE COCLÉ
 DISTRITO DE ANTON
 CORREGIMIENTO DE JUAN DÍAZ



COORDENADAS UTM WGS 84

SOLICITUD DEL 21 DE MARZO DEL 2019
 AMARILIS Y. TUGRI