

DIRECCIÓN DE INFORMACIÓN AMBIENTAL
Tel. 500-0855 – Ext. 6811/6048

MEMORANDO – DIAM – 1879 - 2024

PARA: GRACIELA PALACIOS S.
Directora de Evaluación de Impacto Ambiental

DE: DIEGO E. FÁBREGA PERSCKY
Director de Información Ambiental

ASUNTO: Verificación de coordenadas

FECHA: 02 de diciembre de 2024

En atención al memorando DEEIA-0809-2611-2024 en seguimiento del memorando DEEIA-0426-1507-2024, donde se solicita generar una cartografía que permita determinar, la ubicación y sus componentes, anexar PTAR y descarga de Servidumbre Pluvial del proyecto Categoría II, denominado "SILVESTRE"; le informamos que con los datos proporcionados se determinó lo siguiente:

Variables	Descripción
PTAR1	Superficie: 0 ha + 0454.87 m ²
PTAR2	Superficie: 0 ha + 0390.23 m ²
Capacidad Agrológica	Tipo: III
Cobertura Boscosa y Uso del Suelo, año 2021	Pasto
División Política Administrativa	Provincia: Panamá
	Distrito: Panamá
	Corregimiento: 24 de diciembre

Atentamente,

Adj: Mapa
DEFP/aodg/cas/ym
CC: Departamento de Geomática



REPUBLICA DE PANAMÁ
GOBIERNO NACIONAL

MINISTERIO DE
AMBIENTE

DEPARTAMENTO DE
EVALUACIÓN DE ESTUDIO
DE IMPACTO AMBIENTAL

RECIBIDO

Por: Edulma Solano

Fecha: 3/12/2024

Hora: 10:58

PROVINCIA DE PANAMÁ, DISTRITO DE PANAMÁ, CORREGIMIENTO 24 DE DICIEMBRE,
PROYECTO CATEGORÍA II "SILVESTRE"

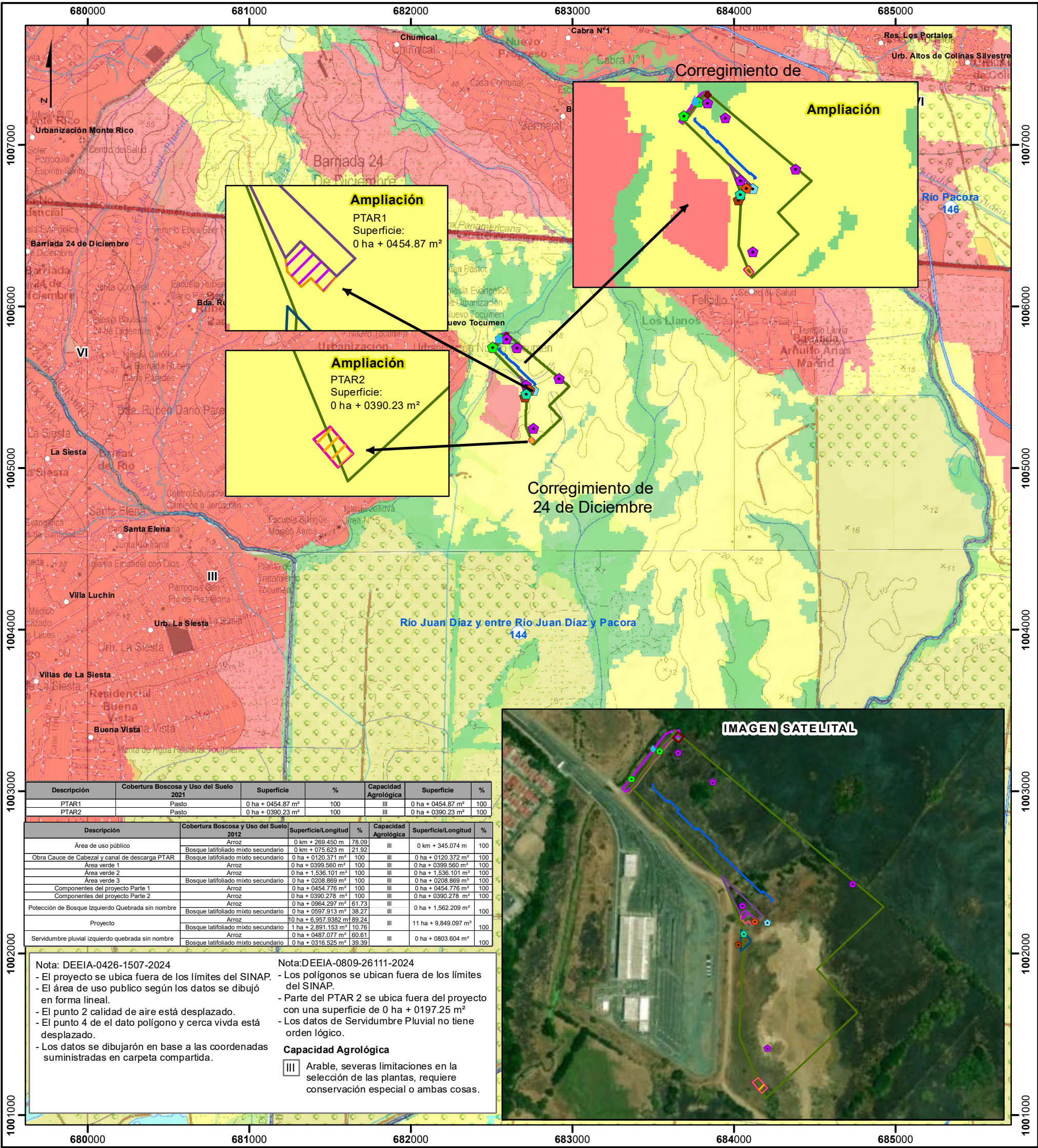

Escala 1:24,000

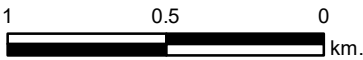

LEYENDA

- Lugares Poblados
- Calidad de agua
- Calidad de aire
- PTAR 1 y PTAR 2
- Polígono y cerca vivda
- Ruido ambiental
- Vibración ambiental
- Áreas muestreadas (fauna)
- Área de uso público
- Ríos y quebradas
- Red Vial
- Límite de Capacidad Agrológica
- Cuencas Hidrográficas - 144
- Río Juan Díaz y entre Río Juan Díaz y Pacora
- Límite de Corregimiento
- Obra Cauce de Cabezal y canal de descarga PTAR
- Componentes del proyecto Parte 1
- Componentes del proyecto Parte 2
- Potección de Bosque Izquierdo
- Quebrada sin nombre
- Proyecto
- Servidumbre pluvial izquierdo quebrada sin nombre
- Área verde 1
- Área verde 2
- Área verde 3

DEEIA-0809-2611-2024

- PTAR1
- PTAR2

Cobertura Boscosa y Uso de Suelo 2021

- Arroz
- Bosque latifoliado mixto secundario
- Infraestructura
- Pasto
- Rastrojo y vegetación arbustiva
- Superficie de agua
- Vegetación baja inundable
- Vegetación herbácea
- Área poblada

Sistema de Referencia Espacial:
Sistema Geodésico Mundial de 1984
Proyección Universal Transversal de Mercator
Zona 17 Norte

Ministerio de Ambiente
Dirección de Información Ambiental
Departamento de Geomática

Fuentes:
- Instituto Nacional de Estadística y Censo
- Ministerio de Ambiente
- Hojas Topográficas 1:25000
- Memorando DEEIA-0809-2611-2024.
- Seguimiento DEEIA-0426-1507-2024.

