

MINISTERIO DE AMBIENTE
DIRECCION DE INFORMACION AMBIENTAL

Tel. 500-0855 – Ext. 6048/6811

GEOMATICA-EIA-CAT I-0893-2023



De: **Alex O. De Gracia C.**
Jefe del Departamento de Geomática

Fecha de solicitud: **09 DE OCTUBRE DE 2023**

Proyecto: **“LOCAL COMERCIAL”**

Categoría: **I**

Provincia: **COCLÉ**

Distrito: **PENONOMÉ**

Corregimiento: **PENONOMÉ (CABECERA)**

Técnico Evaluador solicitante: **Chiara Ramos**

Dirección Regional de: **COCLÉ**

Observaciones (hallazgos o información que se debe aclarar):

En respuesta a la solicitud del día 09 de octubre de 2023, vía correo electrónico, donde se solicita generar una cartografía que permita determinar la ubicación del proyecto de Estudio de Impacto Ambiental, categoría I, denominado **LOCAL COMERCIAL**, le informamos lo siguiente:

Con los datos proporcionados se generó un polígono con una superficie (**0 ha + 958.5 m²**), el mismo se ubica fuera de los límites del SINAP.

De acuerdo a la Cobertura Boscosa y Uso del Suelo, año 2012, el polígono se ubica en la categoría de **“Área poblada”**, y según la Capacidad Agrológica, el polígono se ubica en el tipo: **VIII** (No arable, con limitaciones que impiden su uso en la producción de plantas comerciales).

Técnico responsable: **Fátima González**

Fecha de respuesta: **11 DE OCTUBRE DE 2023**

Adj: Mapa
aodgc/fg

CC: Departamento de Geomática.



PROVINCIA DE COCLÉ, DISTRITO DE PENONOMÉ, CORREGIMIENTO DE
PENONOMÉ (CABECERA) - VERIFICACIÓN DE COORDENADAS
DEL PROYECTO "LOCAL COMERCIAL"

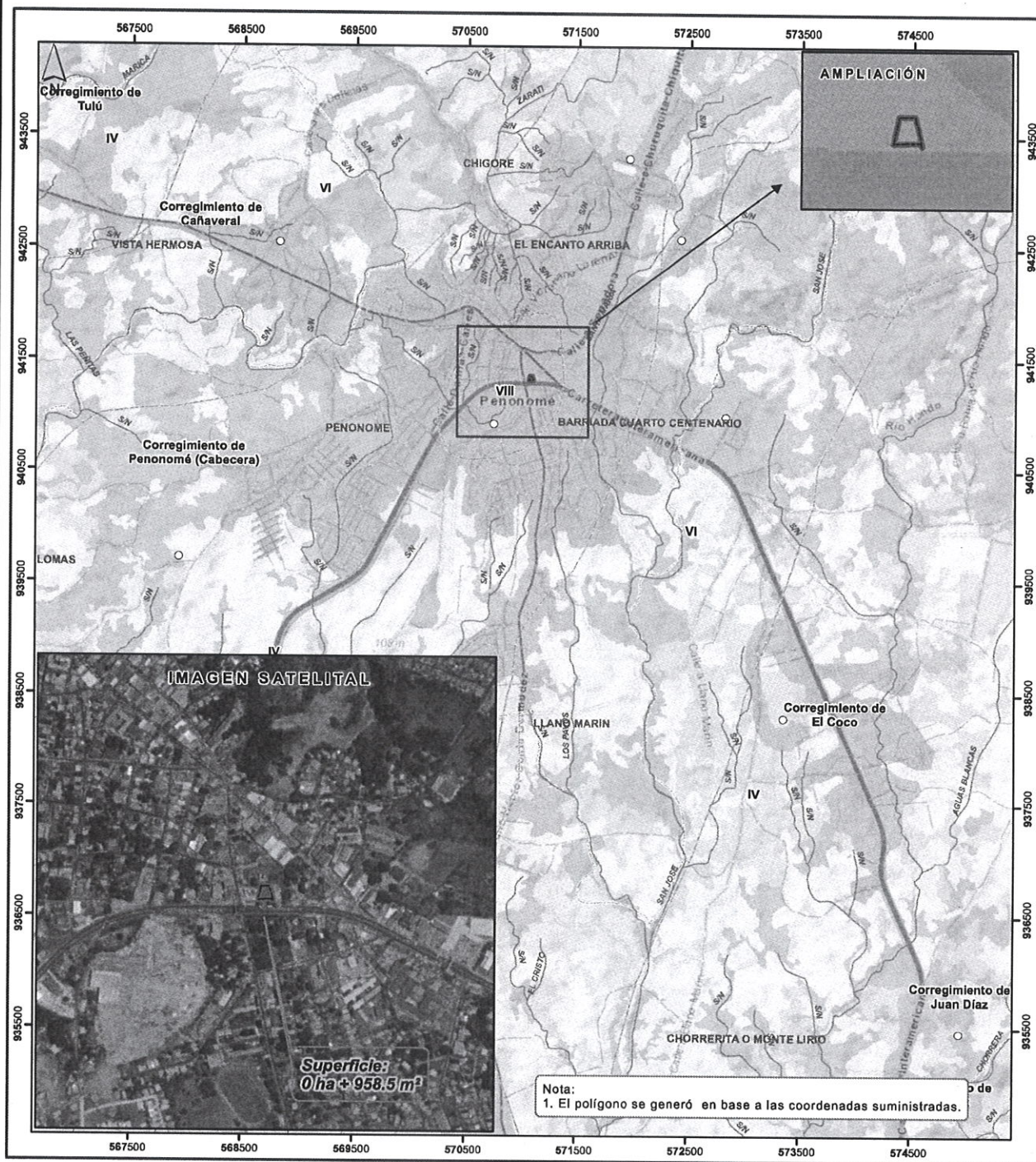

Escala 1:35,000
0 0.5 km

LEYENDA

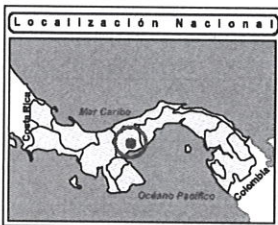

- Lugares Poblados 2010
- Red vial
- Ríos y quebradas
- Local comercial
- SINAP
- Límites de corregimientos
- Cuenca Hidrográfica No. 134, río Grande
- Límite de Capacidad Agrológica

Arable, muy severas limitaciones en la
VIII selección de plantas, requiere un manejo
muy cuidadoso o ambas cosas

Cobertura Boscosa y Uso del Suelo,
2012

- Arroz
- Bosque latifoliado mixto secundario
- Bosque plantado de latifoliadas
- Caña de azúcar
- Infraestructura
- Otro cultivo anual
- Pasto
- Rastrojo y vegetación arbustiva
- Superficie de agua
- Área poblada

Sistema de Referencia Espacial:
Sistema Geodésico Mundial de 1984
Proyección Universal Transversal de Mercator
Zona 17 Norte

Ministerio de Ambiente
Dirección de Información Ambiental
Departamento de Geomática

Fuentes:
- Instituto Nacional de Estadística y Censo
- Ministerio de Ambiente
- Imagen ESRI
- Memorando DRCC-IT-ADM-229-2023 - Cal1