

INFORME TÉCNICO DE INSPECCIÓN

DRCC-IIO-109-19

I. DATOS GENERALES

| | |
|----------------------------|--|
| Proyecto: | "CONSTRUCCION DEL MERCADO MUNICIPAL DE ANTON" |
| Promotor: | MUNICIPIO DE ANTON |
| Categoría: | I |
| Consultores ambientales: | GEORGIA JARAMILLO y CARLOTA SANDOVAL |
| Localización del proyecto: | COCLÉ, DISTRITO DE Y CORREGIMIENTO DE ANTON |
| Fecha de inspección: | 28 de marzo de 2019 |
| Fecha de informe: | 29 de marzo de 2019 |
| Participantes: | <ul style="list-style-type: none">Angela López Name - sección de Evaluación de Impacto Ambiental - MiAMBIENTE, Regional de Coclé.Georgia Jaramillo - Consultora ambiental |

II. OBJETIVOS

- Conocer la situación ambiental previa del área de influencia, donde se pretende desarrollar el proyecto categoría I, denominado: **"CONSTRUCCION DEL MERCADO MUNICIPAL DE ANTON"**
- Verificar la ubicación del proyecto y si la línea base descrita en el Estudio de Impacto Ambiental (EsIA) concuerda con lo observado en campo.

III. DESCRIPCIÓN GENERAL DEL PROYECTO

Según lo descrito en el EsIA, el proyecto consiste en la construcción del Mercado Municipal de Antón, que incluye la eliminación del sistema sanitario actual tanto dentro como fuera del Mercado Público de Antón, construcción de un nuevo sistema sanitario con la recolección de las aguas servidas y su correcta canalización hacia el sistema de alcantarillado. Además, incluye la demolición de todas las paredes internas del mercado y toda estructura necesaria para la reconstrucción, limpieza y acarreo de escombros incluyendo baños, el diseño y construcción de cubículos en área de frigoríficos (carnicería), incluyendo revestimiento de paredes, tinajas de limpieza y lavado en cada cubículo de carnes, instalación de un congelador industrial, diseño y construcción de cubículos para venta de legumbres y restaurantes, diseño y construcción de baños completos, cuarto de aseo, tinaquera y oficina administrativa.

El proyecto se desarrollaría sobre la Finca N°1866, con un área de 67 has + 814 m² 36 m², no obstante para la realización del proyecto se utilizara un área de 1196.15 m², ubicado en las coordenadas geográficas UTM WGS-84: 1) 927857 N, 581114 E; 2) 927854 N, 581141 E; 3) 927899 N, 581129 E; 4) 927897 N, 581115. En el corregimiento y distrito de Antón, provincia de Coclé.

IV. METODOLOGÍA

El día veintiocho (28) de marzo de 2019, se realiza inspección ocular al área de influencia directa e indirecta del proyecto en conjunto con el Ingeniero residente del proyecto y el consultor ambiental.

Para esta inspección a campo, se requirió utilizar una cámara digital para tomar fotografías, con el fin de evidenciar la situación ambiental del área del proyecto. Además, se registró las coordenadas de ubicación, con GPS de mano.

V. RESULTADOS DE LA INSPECCIÓN DEL ÁREA

Observación 1: Actualmente en el área propuesta para el proyecto existe el mercado municipal de Antón. Lo que realizarán en este nuevo proyecto serán las mejoras del mismo.

Observación 2: En la parte trasera del mercado se perciben malos olores.

Observación 3: A un costado del mercado se evidencia una piquera de buses.

Observación 4: No existe dentro del polígono del proyecto cuerpos de aguas superficiales ni vegetación.

A continuación se muestran las coordenadas de los aspectos más sobresalientes del día de la inspección.

COORDENADAS TOMADAS EN CAMPO

| PUNTOS | COORDENADAS | |
|--------|-------------|--------|
| | E | N |
| 1 | 581140 | 927877 |
| 2 | 581141 | 927899 |
| 3 | 581097 | 927859 |

VI. CONCLUSIÓN

- Lo observado en campo, concuerda con la descripción de la línea base presentada en el EsIA, del proyecto categoría I, denominado: **“CONSTRUCCION DEL MERCADO MUNICIPAL DE ANTON”**
- Se corroboró que el proyecto si se ubica dentro del área señalada en el EsIA.

EVIDENCIA FOTOGRÁFICA



Fig. 1: Vista delantera del mercado municipal de Antón

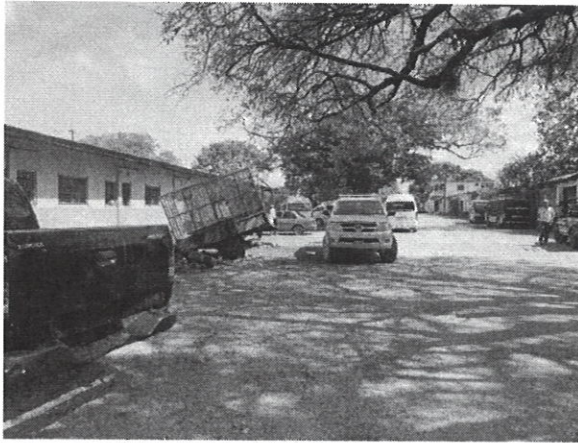

Fig. 2 y 3: Imágenes de la parte trasera del mercado

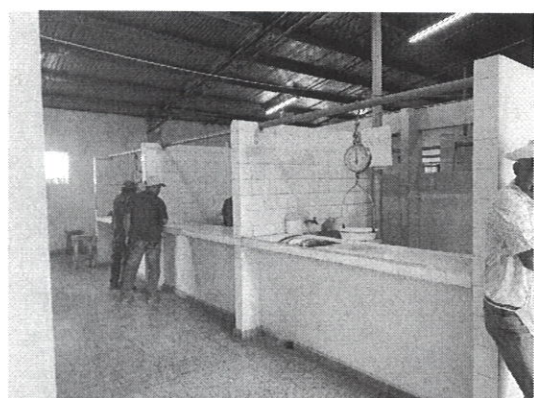
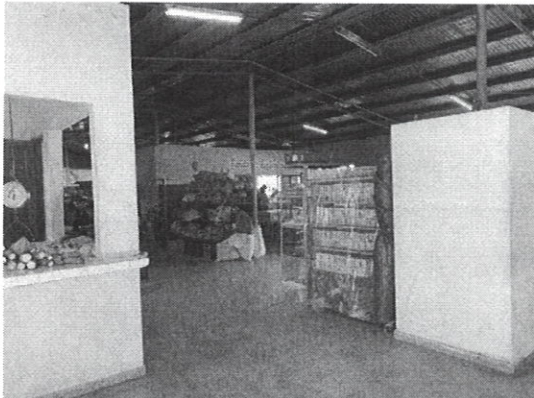

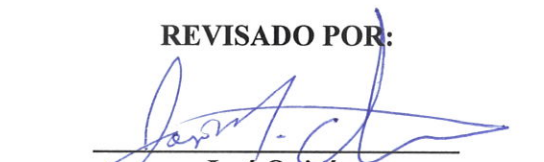

Fig. 4, 5 y 6: imágenes de como actualmente está el mercado, se aprecia fondas, puestos de legumbres y carnicería.

INFORME ELABORADO POR:

Ángela López Name
Evaluación y Ord. Ambiental
MiAMBIENTE-Coclé.

REVISADO POR:

José Quirós
Jefe de área de Evaluación y Ord. Ambiental
MiAMBIENTE.Coclé