



MINISTERIO DE AMBIENTE
DIRECCION DE EVALUACION DE IMPACTO AMBIENTAL

Verificación de Coordenadas

Nº Solicitud: 020

Fecha de solicitud: 1-2-2019

Proyecto: CONSTRUCCIÓN DE CAMINO INTERNO Y MODULO DE ENTRENAMIENTO EQUINO (PICADERO)

Categoría: I Expediente: IF-019-19

Provincia: Coclé

Provincia: COCLÉ

Distrito: PENONOMÉ

Corregimiento: EL COCO

Técnico Evaluador solicitante: **Yessica Morán**

Nivel Central: _____ Dirección Regional de: **Coclé**

Observaciones (hallazgos o información que se debe aclarar):

Coordenadas UTM wgs84

Las coordenadas se ubican fuera de Áreas consideradas protegidas.

El área del polígono de camino consta de aproximadamente 396.5 m² y la longitud de la línea es de 544.7 m. estas coordenadas se ubica en la provincia de Coclé, distrito de Penonomé y Corregimiento de El Coco.

Procesado por: **Amarilis Yudith Tugrí**

Fecha de Entrega: **4 DE FEBRERO DEL 2019**

Nota: Se adjunta el mapa de ubicación del proyecto a este formulario

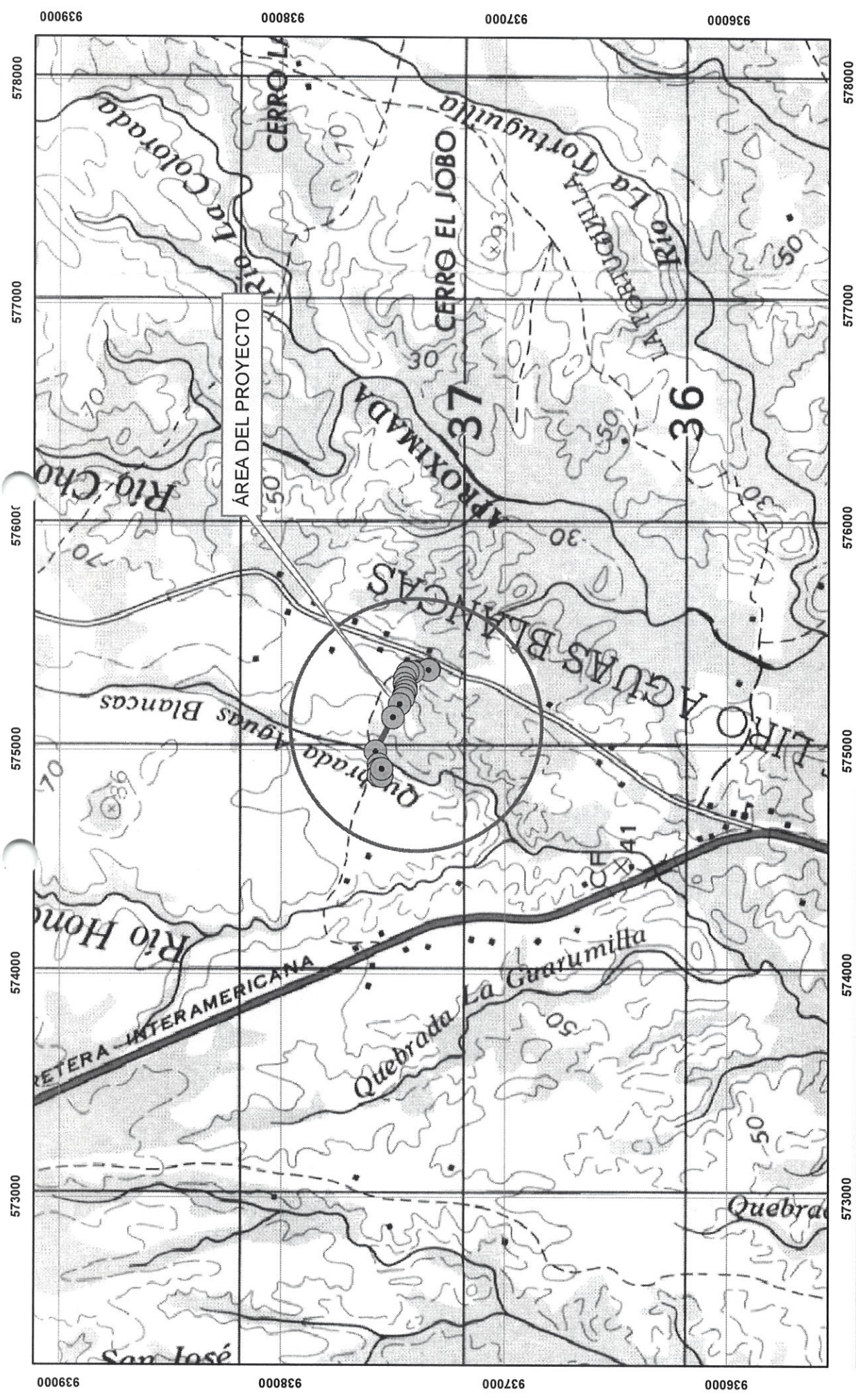

ESCALA 1:23,614

ESTE MAPA FUE HECHO SOBRE LA BASE
PROYECCION UNIVERSAL DE MERCATOR, ZONA 17,
DATO HORIZONTAL DATO NORTEAMERICANO, 1917
ELIPSOIDE CLARKE 1866, (NORTE AMERICA)
BASE. MAPA TOPOGRAFICO ESCALA 1:50,000

MINISTERIO DE AMBIENTE
DIRECCION NACIONAL DE EVALUACION DE IMPACTO AMBIENTAL

CONSTRUCCION DE CAMINO INTERNO Y MODULO DE
ENTRENAMIENTO EQUINO (PICADERO)

PROVINCIA DE COCLÉ
DISTRITO DE PENONOMÉ
CORREGIMIENTO DE EL COCO



COORDENADAS UTM WGS 84

SOLICITUD DEL 1 DE FEBRERO DEL 2019
AMARILIS Y. TUGRI

22
mu



MINISTERIO DE AMBIENTE
DIRECCION DE EVALUACION DE IMPACTO AMBIENTAL

Verificación de Coordenadas

Nº Solicitud: 25
Fecha de solicitud: 19-2-2019

Proyecto: CONSTRUCCIÓN DE CAMINO INTERNO Y MODULO DE ENTRENAMIENTO EQUINO (PICADERO)

Categoría: I Expediente: IF-019-19
Provincia: Coclé

Provincia: COCLÉ
Distrito: PENONOMÉ
Corregimiento: EL COCO

Técnico Evaluador solicitante: **Yessica Morán**
Nivel Central: _____ Dirección Regional de: **Coclé**

Observaciones (hallazgos o información que se debe aclarar):

Coordenadas UTM wgs84
Las coordenadas se ubican fuera de Áreas consideradas protegidas. Y las medidas son las siguientes: El camino interno tiene una longitud de 317.9 m de distancia y el del polígono tiene un área es de 384 m2.
Y se ubica en la provincia de Coclé, distrito de Penonomé y Corregimiento del Coco.

Procesado por: **Amarilis Yudith Tugrí**

Fecha de Entrega: **19 DE FEBRERO DEL 2019**

Nota: Se adjunta el mapa de ubicación del proyecto a este formulario

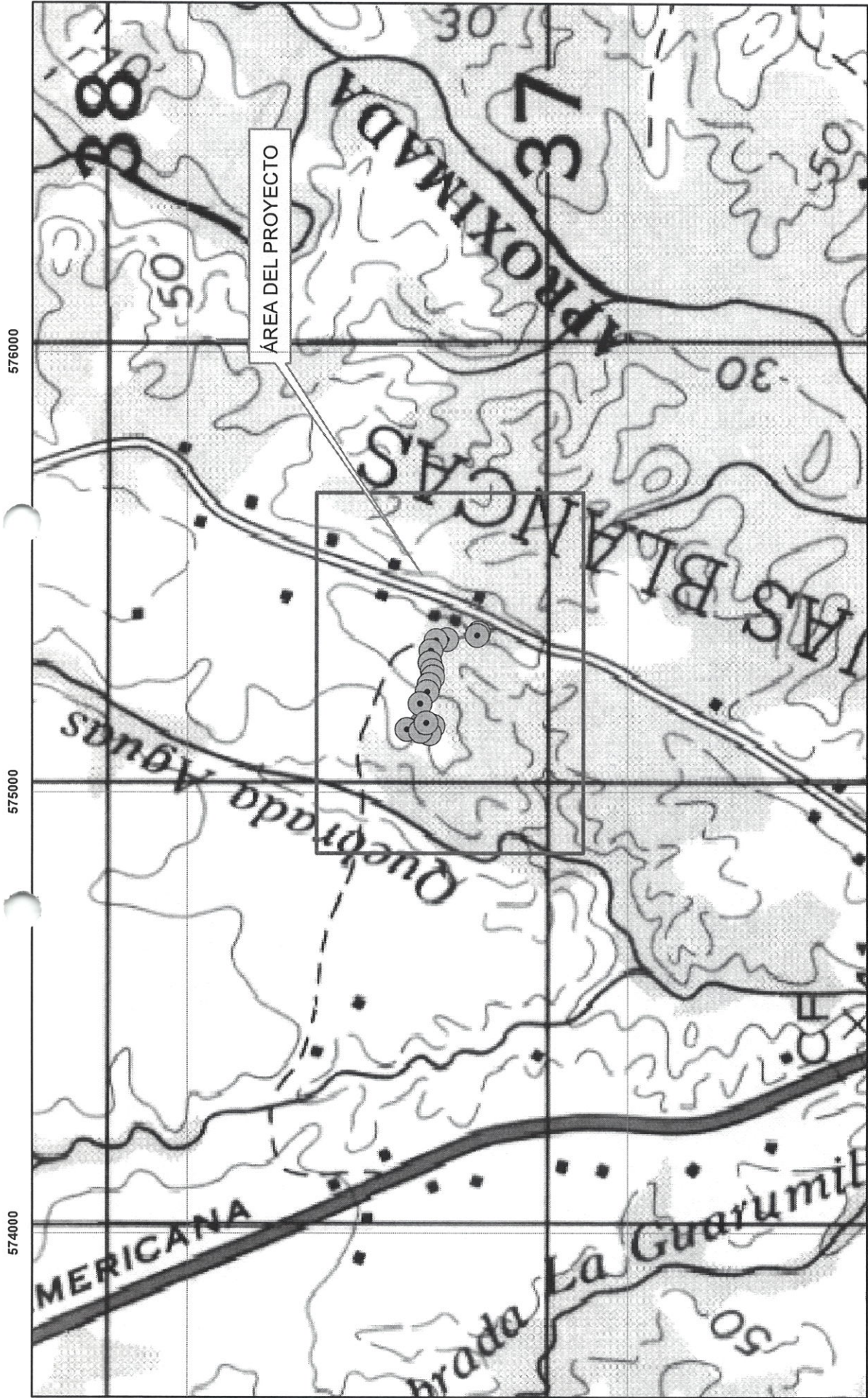

ESCALA 1:12,553
ESTE MAPA FUE HECHO SOBRE LA BASE
PROYECCION UNIVERSAL DE MERCATOR, ZONA 17,
DATO HORIZONTAL DATO NORTEAMERICANO, 1917
ELIPSOIDE CLARKE 1866, (NORTE AMERICA)
BASE. MAPA TOPOGRAFICO ESCALA 1: 50,000

MINISTERIO DE AMBIENTE
DIRECCION NACIONAL DE EVALUACION DE IMPACTO AMBIENTAL

CONSTRUCCIÓN DE CAMINO INTERNO Y MODULO DE
ENTRENAMIENTO EQUINO (PICADERO)

PROVINCIA DE COCLÉ
DISTRITO DE PENONOME
CORREGIMIENTO DE EL COCO



COORDENADAS UTM WGS 84

SOLICITUD DEL 19 DE FEBRERO DEL 2019

AMARILIS Y. TUGRI

43
44