

MINISTERIO DE AMBIENTE
DIRECCION DE INFORMACION AMBIENTAL

Tel. 500-0855 – Ext. 6048/6811

GEOMATICA-EIA-CAT I-0716-2023



De: **Alex O. De Gracia C.**
Jefe del Departamento de Geomática

Fecha de solicitud: **16 DE JUNIO DE 2023**

Proyecto: **“CONSTRUCCIÓN DE CANAL DE DESCARGA DE AGUAS
PLUVIALES Y AGUAS SERVIDAS TRATADAS PROVENIENTES DE
LA PTAR DEL NUEVO HOSPITAL DE PENONOME”**

Categoría: **I**
Provincia: **COCLÉ**
Distrito: **PENONOME**
Corregimiento: **COCLÉ**

Técnico Evaluador solicitante: **JOSÉ QUIRÓS**
Dirección Regional de: **COCLÉ**

Observaciones (hallazgos o información que se debe aclarar):

En respuesta a la solicitud del día 16 de Junio de 2023, vía correo electrónico, donde se solicita generar una cartografía que permita determinar la ubicación del proyecto de Estudio de Impacto Ambiental, categoría I, denominado **CONSTRUCCIÓN DE CANAL DE DESCARGA DE AGUAS PLUVIALES Y AGUAS SERVIDAS TRATADAS PROVENIENTES DE LA PTAR DEL NUEVO HOSPITAL DE PENONOME**, le informamos lo siguiente:

Con los datos proporcionados se generó un polígono, **Ptar** con una superficie (**111 m²**), y un alineamiento denominado **Canal de descarga** con una Longitud de 801 metros, el mismo se ubica fuera de los límites del SINAP.

De acuerdo a la Cobertura Boscosa y Uso del Suelo, año 2012, el polígono se ubica en la categoría de **“Pasto”** y según la Capacidad Agrológica se ubica en el tipo: **IV** (Arable, muy severas limitaciones en la selección de plantas, requiere un manejo muy cuidadoso o ambas cosas).

Técnico responsable: **Jacinto Magallón**
Fecha de respuesta: **22 de JUNIO DE 2023**

Adj; Mapa
aodgc/jm

CC: Departamento de Geomática.

PROVINCIA DE COCLÉ, DISTRITO DE PENONOMÉ,
CORREGIMIENTO DE COCLÉ
VERIFICACIÓN DE COORDENADAS DE "CONSTRUCCIÓN DE CANAL
DE DESCARGA DE AGUAS PLUVIALES Y AGUAS SERVIDAS TRATADAS
PROVENIENTES DE LA PTAR DEL NUEVO HOSPITAL DE PENONOMÉ"

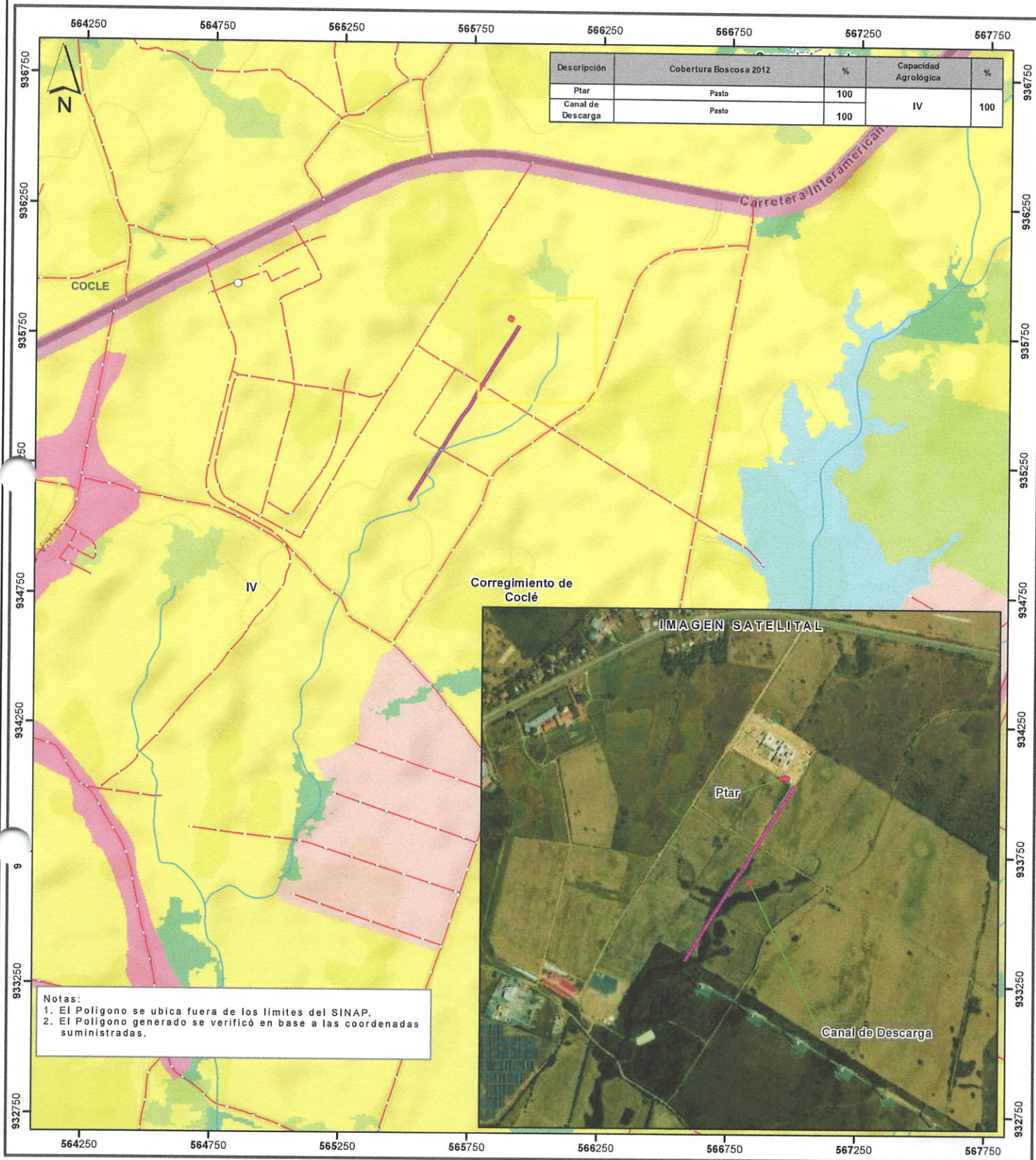

Escala 1:15,000

LEYENDA



- Lugares Poblados 2010
 - Ríos y Quebradas
 - Red vial
 - Ptar
 - Canal de Descarga
 - Límites de corregimientos
 - Cuenca Hidrográfica No. 134 Río Grande
 - Límite de Capacidad Agrológica
 - Arable, muy severas limitaciones en la IV selección de plantas, requiere un manejo muy cuidadoso o ambas cosas
- Cobertura y Uso de la Tierra 2012**
- Arroz
 - Bosque latifoliado mixto secundario
 - Caña de azúcar
 - Infraestructura
 - Pasto
 - Rastrojo y vegetación arbustiva
 - Superficie de agua
 - Área poblada

Sistema de Referencia Espacial:
Sistema Geodésico Mundial de 1984
Proyección Universal Transversal de Mercator
Zona 17 Norte

Ministerio de Ambiente
Dirección de Información Ambiental
Departamento de Geomática

Fuentes:
- Instituto Nacional de Estadística y Censo
- Ministerio de Ambiente
- Imagen ESRI
- Memorando DRCC-IF-019-2023 - Cat1