

DIRECCIÓN DE INFORMACIÓN AMBIENTAL
Tel. 500-0855 – Ext. 6811/6048



MEMORANDO – DIAM – 1890 – 2024

PARA: GRACIELA PALACIOS S.
Directora de Evaluación de Impacto Ambiental.

[Signature]
DE: DIEGO E. FÁBREGA PERSCKY
Director de Información Ambiental

ASUNTO: Verificación de coordenadas

FECHA: 05 de diciembre de 2024

En atención al memorando- DEEIA-0814-2611-2024-Seguimiento-DEEIA-0744-2810-2024, donde solicita generar una cartografía que incluya la verificación de coordenadas presentadas, correspondiente a la modificación del Estudio de Impacto Ambiental, categoría II, denominado "URBANIZACIÓN NUEVA METRÓPOLIS PENONOMÉ", le informamos que con los datos proporcionados se determinó lo siguiente:

Variables	Descripción
Puntos	Punto de descarga-Residencial La Toscana - Etapa II: PTAR, Residencial La Toscana - Etapa II: Globo grande.
Boulevard Penonomé	5ha + 9,885.8 m ²
Centro Comercial Melo Penonomé	1ha + 7,146.04 m ²
Gasolinera Terminal de Transporte	0ha + 2,017.5 m ²
Movimiento – Adecuación de Terreno y Construcción de Galera para Lava auto – Área de Food Truck	6ha + 2,948.5 m ²
Nueva Galera	0ha + 5,261.1 m ²
Residencial La Toscana - Etapa I	4ha + 2,234.98 m ²
Residencial La Toscana - Etapa II: Globo pequeño	4ha + 5,721.65 m ²
Residencial La Toscana - Etapa II: PTAR	0ha + 4,180.63 m ²
Terminal de Transporte Penonomé	3ha + 5,549.5 m ²
División Política Administrativa	Provincia: Coclé
	Distrito: Penonomé
	Corregimiento: Penonomé (Cabecera)
Cobertura Boscosa y Uso de Suelo, año 2021	Afloramiento rocoso y tierra desnuda, Área poblada Bosque latifoliado mixto secundario,

	Infraestructura, Pasto, Rastrojo y vegetación arbustiva.
Capacidad Agrológica de los Suelos	Tipo: IV.
Sistema Nacional de Áreas Protegidas (SINAP)	Fuera del SINAP.

Atentamente,
Adj.: Mapa
DEFP/aodgc/xs/ym
CC: Departamento de Geomática



PROVINCIA DE COCLÉ, DISTRITO DE PENONOMÉ, CORREGIMIENTO DE PENONOMÉ (CABECERA),
PROYECTO CATEGORÍA II, VERIFICACIÓN DE COORDENADAS,
"URBANIZACIÓN NUEVA METRÓPOLIS PENONOMÉ".

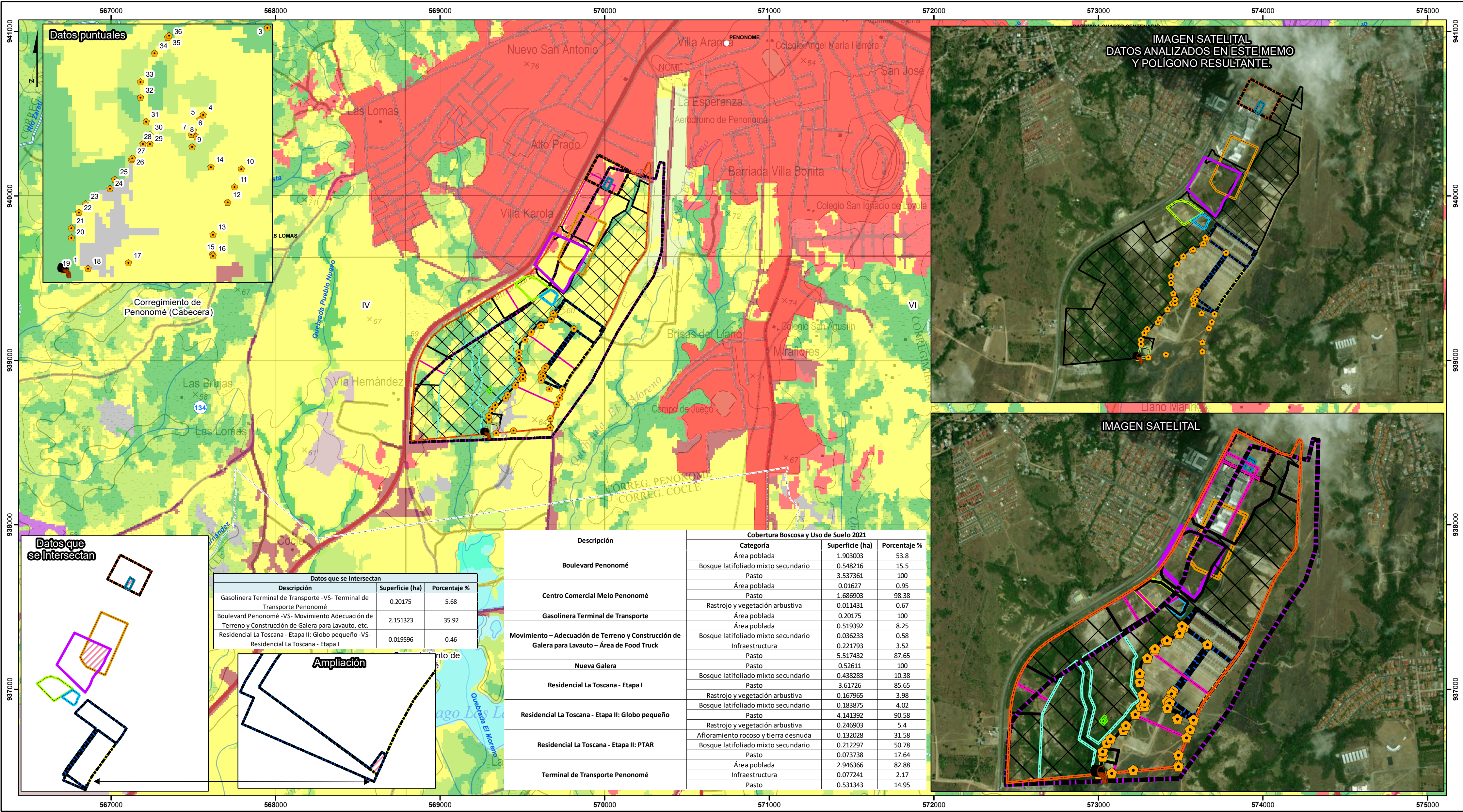

Escala 1:15,000

LEYENDA

DEEIA-0814-2611-2024

- Punto de descarga-Residencial La Toscana - Etapa II: PTAR
- Residencial La Toscana - Etapa II: Globo
- Lugares Poblados
- Ríos y quebradas
- Red Vial

Polígono

- Boulevard Penonomé
- Centro Comercial Melo Penonomé

- Gasolinera Terminal de
- Movimiento - Adecuación de Terreno y Construcción de Galera para Lavauto - Área de Food Truck
- Nueva Galera
- Residencial La Toscana - Etapa
- Residencial La Toscana - Etapa II: Globo
- Residencial La Toscana - Etapa II: PTAR
- Terminal de Transporte

DEEIA-0744-2810-2024

- Coordenadas Indicadas en la Resolución que Aprobó El ESIA
- Coordenadas corregidas del polígono del
- Fincas a incluir
- PTAR La Riviera I
- Polígono resultante
- Polígono de fincas a excluir

Cobertura Boscosa y Uso de Suelo 2021

- Bosque latifoliado mixto secundario
- Bosque plantado de latifoliadas
- Rastrojo y vegetación arbustiva
- Vegetación herbácea
- Vegetación baja inundable
- Afloramiento rocoso y tierra desnuda
- Maíz
- Pasto
- Superficie de agua
- Área poblada
- Infraestructura
- Explotación minera
- Límite de Corregimientos
- Límite de Capacidad Agrologica

Capacidad Agrologica

Tipo: IV-Arable, muy severas limitaciones en la selección de plantas, requiere un manejo muy cuidadoso o ambas cosas.

Nota

- Los datos se ubican fuera del SINAP
- Los datos se ubican dentro de la Cuenca Hidrográfica: 134, río Grande.
- Los datos se ubican de acuerdo a Capacidad Agrologica en el Tipo IV, 100%.
- El dato de Residencial La Toscana - Etapa II: Globo grande, se deja puntual ya que no mantiene secuencia lógica.
- Los datos se dibujaron en base a las coordenadas suministradas en carpeta compartida.

Sistema de Referencia Espacial:
Sistema Geodésico Mundial de 1984
Proyección Universal Transversal de Mercator
Zona 17 Norte

Ministerio de Ambiente
Dirección de Información Ambiental
Departamento de Geomática

Fuente: - Instituto Nacional de Estadística y Censo
- Ministerio de Ambiente
- Instituto Nacional Tommy Guardia
- Memorando: DEEIA-0814-2611-2024-
Seguimiento-DEEIA-0744-2810-2024.