



CONSORCIO IR LOS SANTOS

LA ARENA, VÍA A PESÉ, CHITRÉ
TEL. 974-4235



INRECI, S.A.
"INGENIEROS CONTRATISTAS"

*Estudio de Impacto Ambiental- Categoría I: "EXTRACCIÓN DE MINERAL
NO METÁLICO (TOSCA) PARA OBRA PUBLICA – AGUA BUENA"*

14.8. Mapa de Topografía.



ESTUDIO DE IMPACTO AMBIENTAL, CATEGORÍA I

PROYECTO: “EXTRACCIÓN DE MINERAL NO METÁLICO (TOSCA) PARA OBRA PÚBLICA – AGUA BUENA”

PROMOTOR: CONSORCIO IR LOS SANTOS.

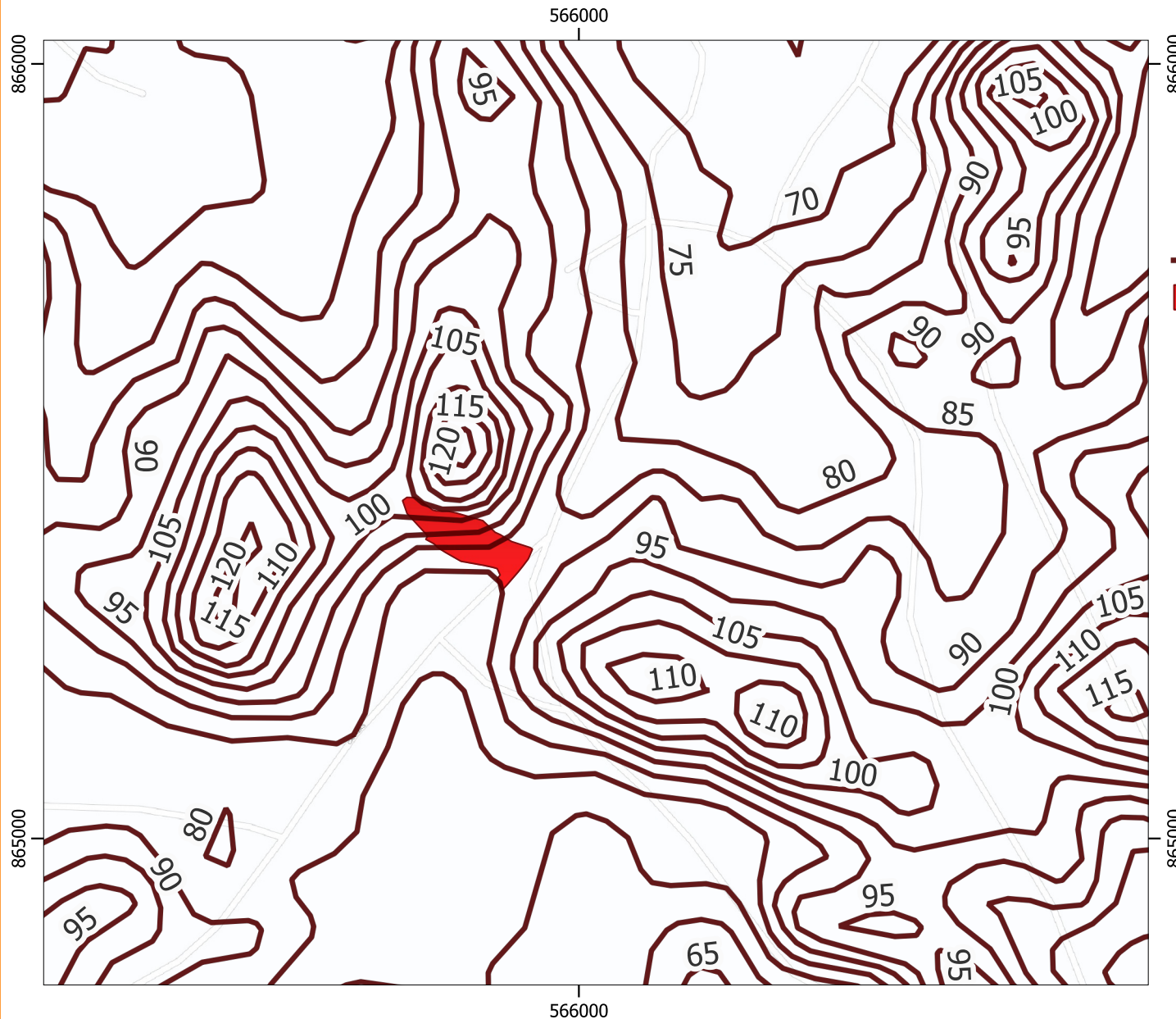

MAPA TOPOGRÁFICO

LEYENDA

- Curvas de Nivel.
- Polígono del área de Extracción de Tosca

ESCALA 1:8000

0 50 100 150 m

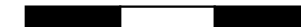

LOCALIZACIÓN REGIONAL



Agua Buena, corregimiento de Agua Buena, distrito de Los Santos, provincia de Los Santos, República de Panamá.