

PROVINCIA DE LOS SANTOS, DISTRITO PEDASÍ, CORREGIMIENTO PEDASÍ CABECERA
- VERIFICACIÓN DE COORDENADAS DEL
PROYECTO "CONSTRUCCIÓN DE LOCAL COMERCIAL"

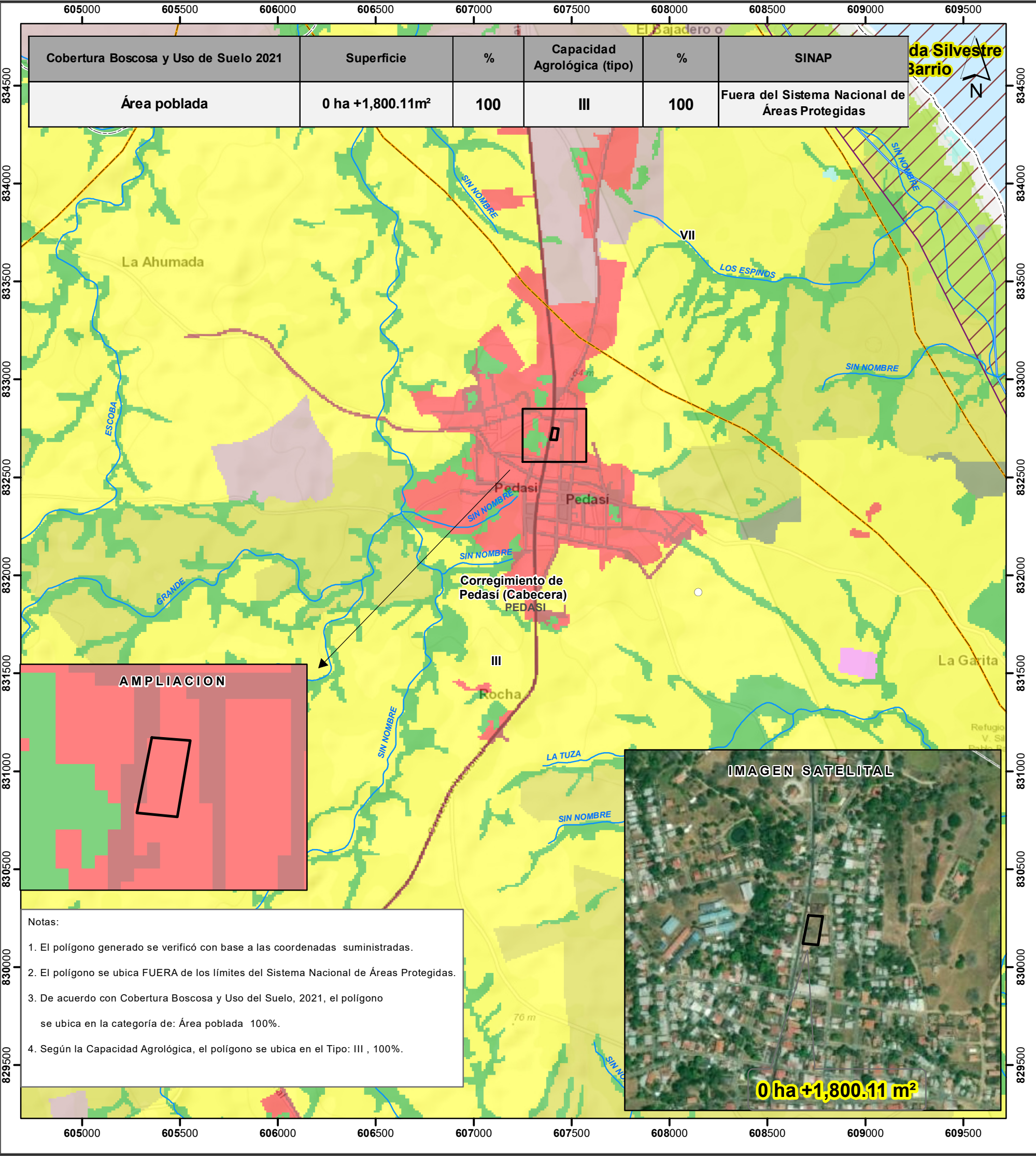

- Lugares Poblados 2010
- Ríos y quebradas
- Construcción de Local Comercial
- Límites de corregimientos
- Cuenca Hidrográfica No. 142, Ríos entre Caimito y el Juan Díaz
- Límite de Capacidad Agrológica
- Arable, severas limitaciones en la selección de las plantas, requiere conservación especial o ambas cosas.
- Cobertura Boscosa y Uso del Suelo, 2021**
- Bosque latifoliado mixto secundario
 - Bosque plantado de latifoliadas
 - Rastrojo y vegetación arbustiva
 - Afloramiento rocoso y tierra desnuda
- Playa y arenal natural
- Arroz
- Maíz
- Pasto
- Superficie de agua
- Área poblada
- Infraestructura
- Estanque para acuicultura
- Sistema de Referencia Espacial:**
Sistema Geodésico Mundial de 1984
Proyección Universal Transversal de Mercator
Zona 17 Norte
- Ministerio de Ambiente**
Dirección de Información Ambiental
Departamento de Geomática
- Fuentes:
- Instituto Nacional de Estadística y Censo
- Ministerio de Ambiente
- Imagen ESRI
- Solicitud DRLS-IF-038-2024