

# INFORME DE INSPECCION AMBIENTAL



## MONITOREO DE CALIDAD DEL AIRE AMBIENTAL

### PROYECTO:

**“EDIFICIO COMERCIAL PLANTA BAJA Y  
RESIDENCIAL PRIMER ALTO”.**

### PROMOTOR:

***ROLANDO LAU CESPEDES.***

### UBICACIÓN:

***CORREGIMIENTO DE LAS TABLAS,  
DISTRITO DE LAS TABLAS, PROVINCIA DE  
LOS SANTOS.***

***OCTUBRE - 2024***

**POR: DIGNO MANUEL ESPINOSA  
AUDITOR AMBIENTAL  
REG: A.A-003-2010**

---

No	CONTENIDO	Pág.
1.0	Datos Generales.	3
2.0	Objetivo.	3
3.0	Marco Legal.	3
4.0	Equipo y Metodología utilizada.	3
5.0	Información del monitoreo	4
5.1	Condiciones meteorológicas	4
6.0	Resultados del monitoreo	5
7.0	Análisis del Monitoreo	6
8.0	Equipo técnico	6
9.0	Anexos	6
9.1	Certificado de Calibración	7
9.2	Ubicación del área del monitoreo	8
9.3	Imágenes de toma de datos del área	9

## 1.0 -DATOS GENERALES.

NOMBRE DEL PROYECTO	“EDIFICIO COMERCIAL PLANTA BAJA Y RESIDENCIAL PRIMER ALTO”
PROMOTOR	ROLANDO LAU CESPEDES.
LOCALIZACIÓN	CORREGIMIENTO DE LAS TABLAS, DISTRITO DE LAS TABLAS, PROVINCIA DE LOS SANTOS.
SERVICIO SOLICITADO	Monitoreo de Calidad de Aire Ambiental, PM-10

## 2.0 OBJETIVO

Determinar la calidad de aire ambiental exterior en cuanto a la concentración de partículas PM-10, tomado en la zona de influencia directa, donde se llevará a cabo el proyecto denominado **“EDIFICIO COMERCIAL PLANTA BAJA Y RESIDENCIAL PRIMER ALTO”**.

## 3.0- NORMA APLICABLE

La metodología empleada para la toma y recopilación de datos se basa en:

- ❖ Guía sobre el medio ambiente, salud y seguridad Banco Mundial.

GUÍA DE CALIDAD DEL AIRE AMBIENTAL DE OMS.		
Contaminante	Periodo Promedio	Valor Guía
PM-2.5(ug/m <sup>3</sup> )	Anual	5 (Guía)
	24 Horas	15 (Guía)
PM-10(ug/m <sup>3</sup> )	Anual	15 (Guía)
	24 Horas	45 (Guía)

## 4.0 EQUIPO Y METODOLOGIA UTILIZADA

### Equipo.

Instrumento	Marca	Modelo	Serie
Contador de partículas	AEROQUAL	GT.526S	500

- GPS Garmin para la ubicación del punto de medición en coordenadas UTM.

*Certificado de calibración del contador de partículas (ver en anexos)*

### **Metodología.**

La información tomada de la calidad de aire se realizó de acuerdo a la medición de tiempo real con memoria de almacenaje de datos (Datalogger).

- ❖ Norma UNE- EN 16450-2017, Sistema automáticos de medida para la medición de la concentración de materia particulada Pm-10.

### **5.0 INFORMACION DEL MONITOREO.**

<b>Método utilizado</b>	Se ubicó un medidor de partículas calibrado, dentro del polígono del terreno destinado al proyecto, registrando lecturas cada cinco (5) minutos.
<b>Tiempo de Medición</b>	1 hora (60 minutos)
<b>Fecha</b>	11-10-2024
<b>Punto del monitoreo</b>	Las mediciones se realizaron en un solo punto del polígono.
<b>Horario del monitoreo</b>	Diurna, de 10:10 a.m. a 11:10 a.m.
<b>Coordenadas- UTM</b>	858460 N 579937 E.

### **5.1- Condiciones Meteorológicas.**

Momento	Humedad relativa	Temp. (°C)	Velocidad del viento	Dirección del viento	Altitud msnm	Presión Atmosférica
Inicio	82.5%	26.6	0.6 m/s	Noreste	45	1009.8 mb
Fin	78.4%	28.6	0.5 m/s	Norte	45	
Día parcialmente nublado						

## 6.0 RESULTADOS DEL MONITOREO

Hora	Medición de PM10 en $\mu\text{g}/\text{m}^3$
10:10	1.0
10:15	0.0
10:20	0.0
10:25	0.0
10:30	1.0
10:35	1.0
10:40	1.0
10:45	1.0
10:50	2.0
10:55	2.0
11:00	1.0
11:05	1.0
11:10	2.0

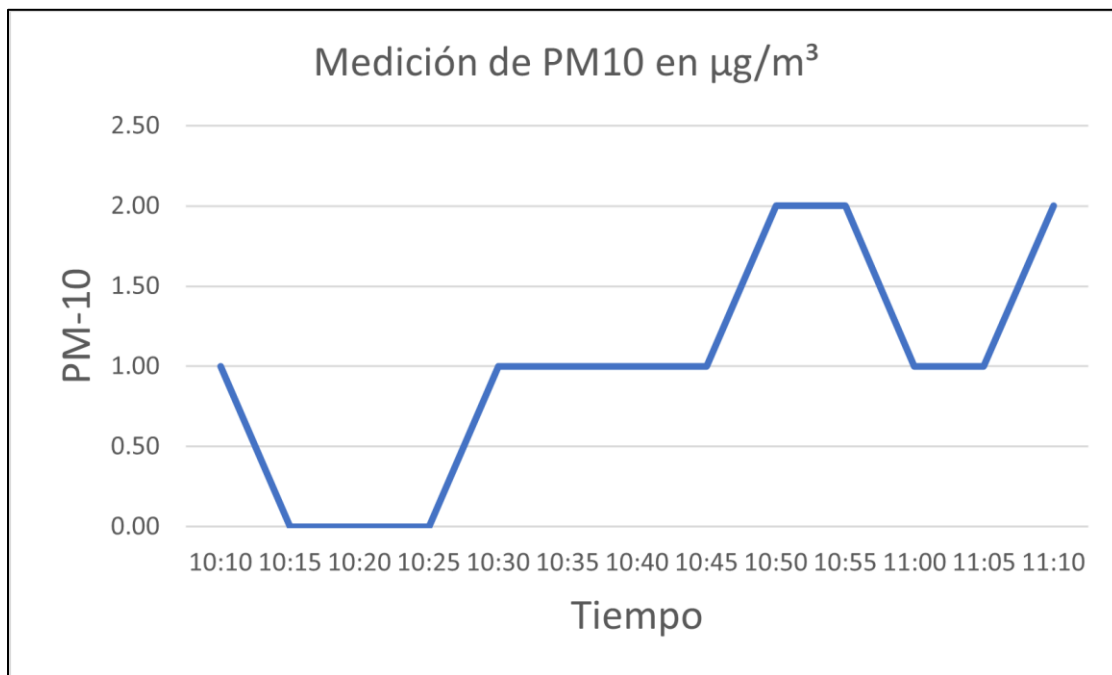

---

## 7.0- ANALISIS DE LOS RESAULTADOS

- ❖ Los registros obtenidos para el rango de 1 Hora, se manifiesta una concentración máxima de material Particulado por un valor de  $2.0 \mu\text{g}/\text{m}^3$ , esta lectura de acuerdo al valor guía ( $45(\mu\text{g}/\text{m}^3)$ ), contemplado en la norma de Referencia OMS de la guía sobre Medio Ambiente, salud y seguridad, se encuentran dentro del límite permitido.

## 8.0 EQUIPO TECNICO

NOMBRE	PROFESION	CEDULA/ IDONEIDAD
Digno Manuel Espinosa	Auditor Ambiental	A.A-003-2010
Diego Manuel Espinosa	Asistente Técnico	6-724-152

## 9.0 ANEXOS

### 9.1 Certificado de calibración

### 9.2 Ubicación del área del monitoreo

### 9.3 Imagen de la toma de datos del monitoreo

## 9.1 CERTIFICADO DE CALIBRACIÓN



Aeroqual Limited

460 Rosebank Road, Avondale, Auckland 1026, New Zealand.

Phone: +64-9-623 3013 Fax: +64-9-623 3012

www.aeroqual.com

### Calibration Certificate

**Calibration Date:** 11 May 2023

**Model:** PM2.5 / PM10 0 - 1.000 mg/m3

**Serial No:** SHPM 5004-99CC-001

#### Measurements

	PM2.5 (mg/m3)	PM10 (mg/m3)
Reference Zero	0.000	0.000
AQL Sensor Zero	0.000	0.001
Reference Span	0.041	0.186
AQL Sensor Span	0.040	0.183

#### Calibration Standards

Standard	Manufacturer	Model	Serial Number	Calibration Due
Optical Particle Counter	MetOne Instruments	GT-526S	B10009	20-Apr-2025
Test aerosol	Powder Technology Inc.	ISO 12103-1, A1 ultrafine test dust	n/a	n/a

**QC Approval:** Farid Yanes



## 9.2 UBICACIÓN DEL SITIO DE MONITOREO.

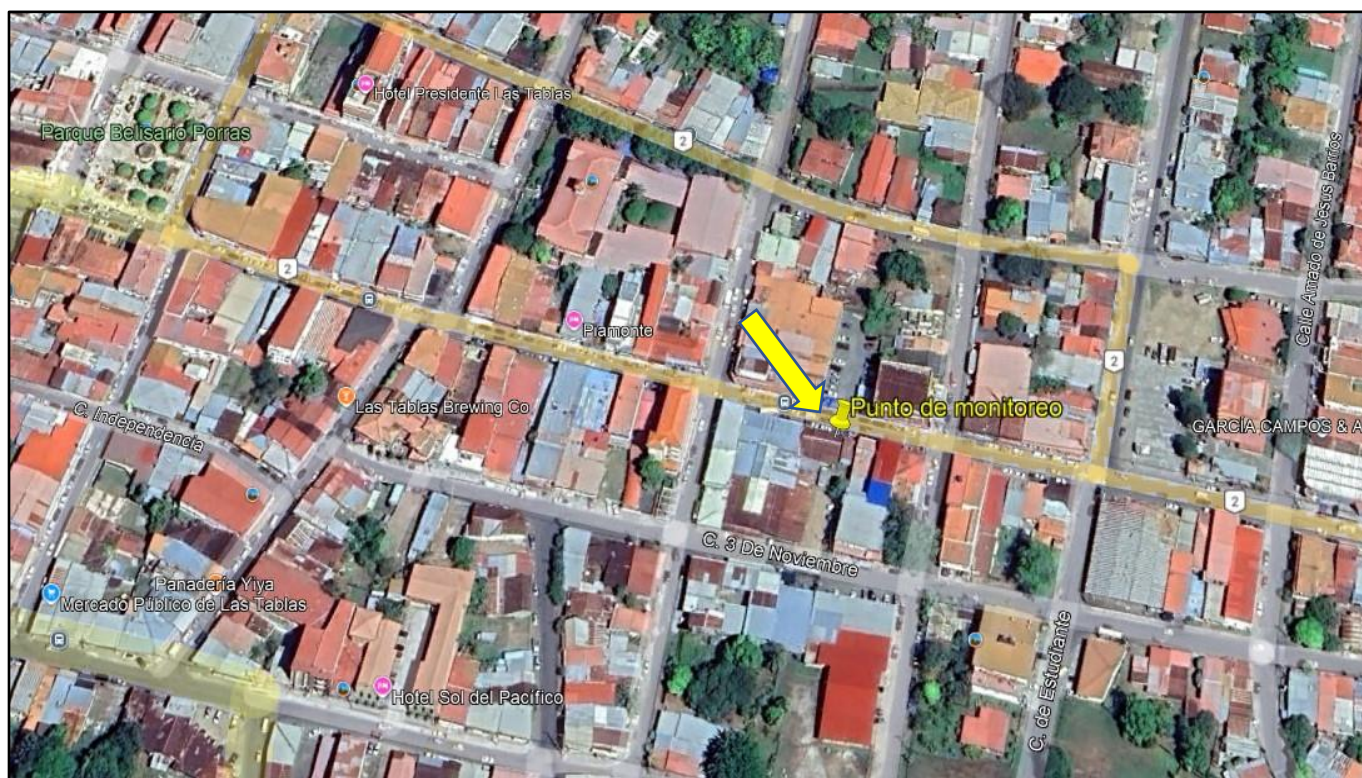



---

### 9.3 IMAGENES DEL MONITOREO DE CAMPO



