

CORREGIMIENTO DE SANTO DOMINGO, DISTRITO DE LAS TABLAS, PROVINCIA DE LOS SANTOS - PROYECTO CONSTRUCCIÓN DE ESTACIÓN DE COMBUSTIBLE FORTUNA

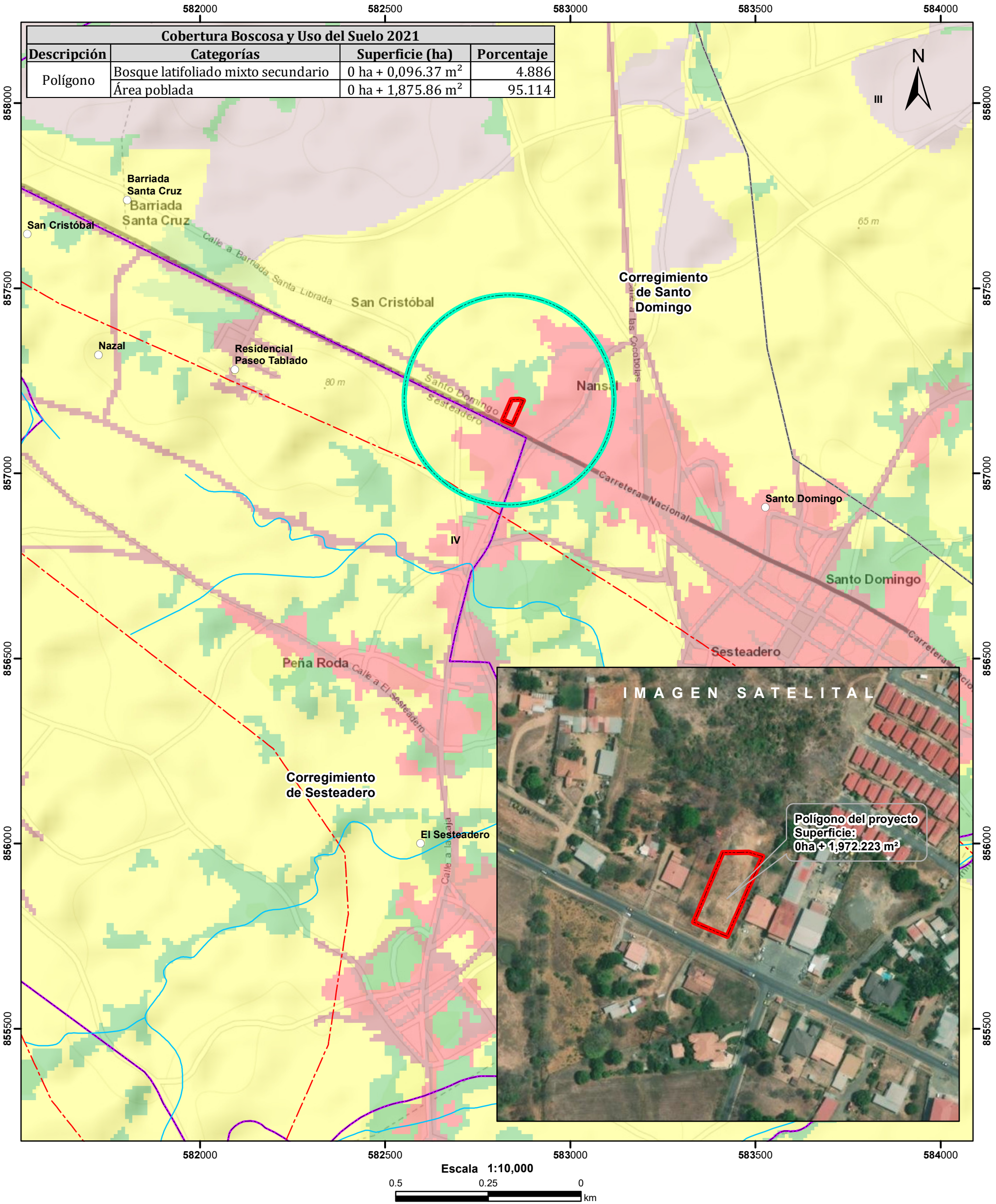

**Localización Nacional**

**LEYENDA**

○ Lugares Poblados

— Drenaje

- - - Red Vial

▭ Polígono del proyecto

▭ Cuenca hidrográfica

▭ Límite de Corregimientos

▭ Límite de Capacidad Agrológica

**Cobertura Boscosa y Uso de Suelo 2021**

- Bosque latifoliado mixto secundario
- Bosque plantado de latifoliadas
- Infraestructura
- Maíz
- Pasto
- Rastrojo y vegetación arbustiva
- Área poblada

**Notas:**

- El polígono del proyecto se dibujó en base a las coordenadas proporcionadas.
- El proyecto se ubica fuera de los límites del SINAP.
- El proyecto se ubica en la cuenca hidrográfica No.126 (Ríos entre el Tonosí y La Villa).

**Capacidad Agrológica**

IV Arable, muy severas limitaciones en la selección de plantas, requiere un manejo muy cuidadoso o ambas cosas.

**Sistema de Referencia Espacial:**  
Sistema Geodésico Mundial de 1984  
Proyección Universal Transversal de Mercator  
Zona 17 Norte

**Ministerio de Ambiente**  
**Dirección de Información Ambiental**  
**Departamento de Geomática**

**Fuente:**

- Instituto Nacional de Estadística y Censo
- Ministerio de Ambiente
- Imagen ESRI
- Expediente: DRLS-I-C-002-2024