

VERIFICACIÓN DE COORDENADAS PARA MODIFICACIÓN DEL PROYECTO

Desde Deivys Janeth Espino <despino@miambiente.gob.pa>  
Fecha Mar 12/03/2024 2:53 PM  
Para Diego Fabrega <dfabrega@miambiente.gob.pa>  
CC Oltimio Valdes <ovaldes@miambiente.gob.pa>; Gladys Villarreal <gvillarreal@miambiente.gob.pa>

2 archivos adjuntos (4 MB)  
Coordenadas Modificación Anexo a Galera Existente.xls; Modificación EsIA Categoría I\_ Anexo a Galera Existente.pdf;

Licenciado:

DIEGO FÁBRIGA

Director de Información Ambiental

Presente:

La Regional Norte del Ministerio de Ambiente, del Departamento de Evaluación, le solicitamos generar una cartografía que nos permita determinar, la ubicación del proyecto, correspondiente al Estudio de Impacto Ambiental categoría I, denominado, “ANEXO A GALERA EXISTENTE”, (PARA MODIFICACIÓN) mediante la RESOLUCIÓN DRPN-IA-A-024-2022 DEL 22 DE NOVIEMBRE DE 2022 a desarrollarse en ALCALDE DÍAZ-MILLA 8 en el corregimiento de Chilibre, distrito y Provincia de Panamá, cuyo promotor es VINYOFOAM, S.A. la cual incluya Cobertura boscosa, Uso de suelo, Cuencas Hidrográficas, Áreas protegidas e Imagen Satelital.

Las coordenadas se encuentran en DATUM de ubicación: WGS-84.

Nota: Agradecemos nos Incluyan la verificación de coordenadas del proyecto en archivo KMZ, al remitir la cartografía generada.

- ‘ N° de expediente: DRPN-IA-A-024-2022
- ‘ Fecha de Tramitación (AÑO): 2024
- ‘ Fecha de Tramitación (MES): 3 DE DICIEMBRE 2024

Gracias  
Deivys

De: Gladys Villarreal <gvillarreal@miambiente.gob.pa>  
Enviado: martes, 3 de diciembre de 2024 2:37 p. m.  
Para: Deivys Janeth Espino <despino@miambiente.gob.pa>  
Asunto:

Coordenadas UTM del polígono, WGS84 Zona Norte 17 actualizadas, donde se establece un polígono de una superficie de 9436.50 m2.

PUNTO	LATITUD ESTE (M)	LONGITUD NORTE (M)
1	656999	1007938.2
2	656953	1007976.2
3	657074	1008096.6
4	657112	1008058.8

SUPERFICIE DEL POLÍGONO = 9436.50 m2

DIRECCIÓN DE INFORMACIÓN AMBIENTAL  
Tel. 500-0855 – Ext. 6048/6811

GEOMÁTICA-EIA-CAT I-0724-2024

De:

  
**DIEGO E. FÁBREGA PERSCKY**  
Director de Información Ambiental



Fecha de solicitud: 03 de diciembre de 2024.

Proyecto: “Anexo a Galera Existente”

Categoría: I

Provincia: Panamá

Distrito: Panamá

Corregimiento: Las Cumbres

Técnico Evaluador solicitante: Deivys Espino

Dirección Regional de: Panamá Norte

**Observaciones (hallazgos o información que se debe aclarar):**

En respuesta a la solicitud del día 03 de diciembre de 2024, vía correo electrónico, donde se solicita generar una cartografía que permita determinar la ubicación del proyecto de Estudio de Impacto Ambiental, categoría I, denominado **Anexo a Galera Existente**, le informamos lo siguiente:

Con los datos proporcionados se generó un (1) polígono con una superficie de 0ha+9,495.30m<sup>2</sup>. El mismo se ubica fuera de los límites del Sistema Nacional de Áreas Protegidas (SINAP).

De acuerdo a la Cobertura Boscosa y Uso del Suelo, año 2021, se ubica en la categoría de “Área poblada” (100%), y según la Capacidad Agrológica, se ubica en el tipo: VII – 100% (No arable, con limitaciones muy severas, apta para pastos, bosques, tierras de reserva).

Técnico responsable: Roberto Jaén

Fecha de respuesta: Panamá, 12 de diciembre de 2024.

Adj: Mapa  
DEFP/a/rj

CC: Departamento de Geomática.

PROVINCIA DE PANAMÁ, DISTRITO DE PANAMÁ, CORREGIMIENTO DE  
LAS CUMBRES - VERIFICACIÓN DE COORDENADAS DEL  
PROYECTO "ANEXO A GALERA EXISTENTE"

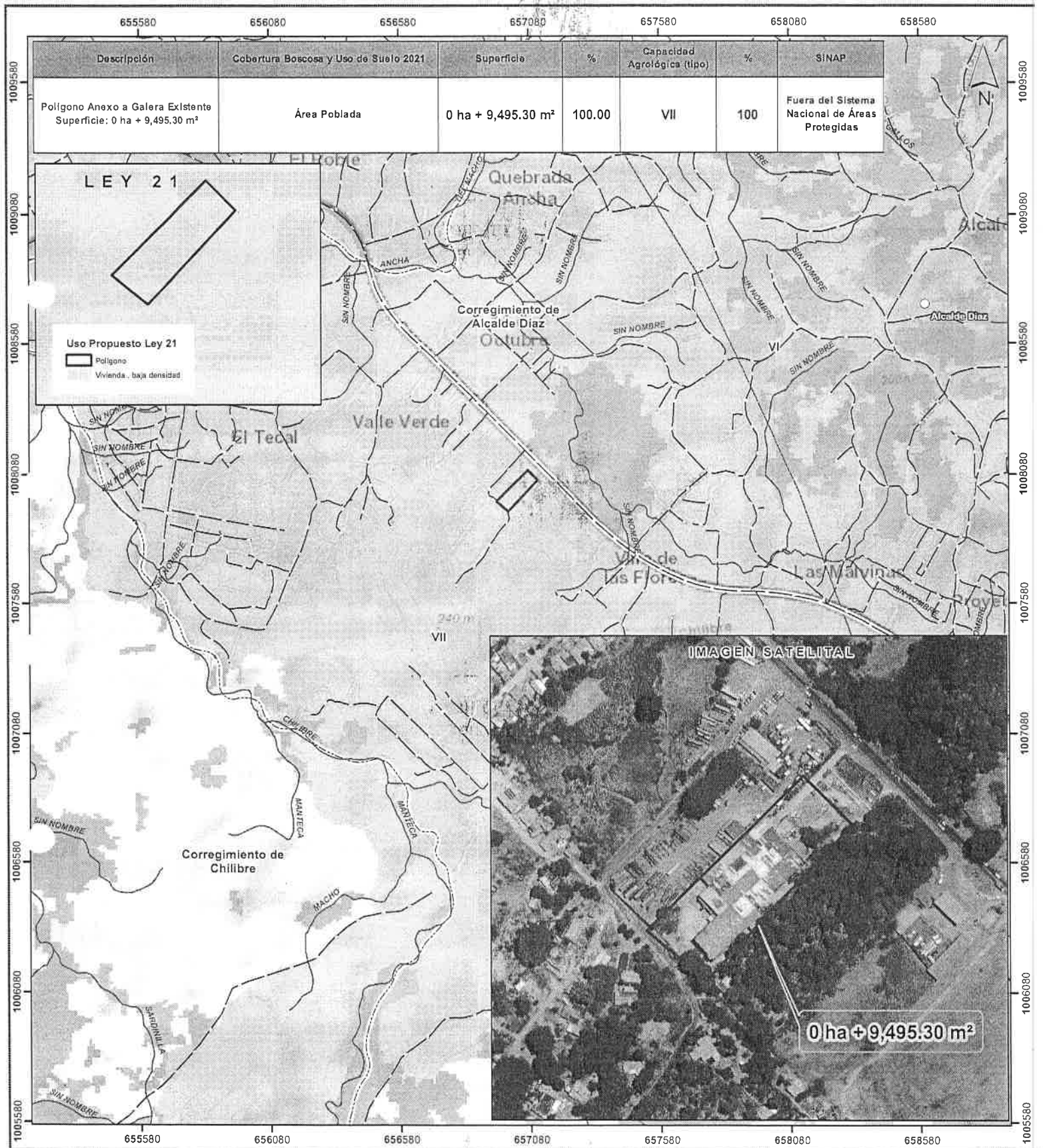

LEYENDA

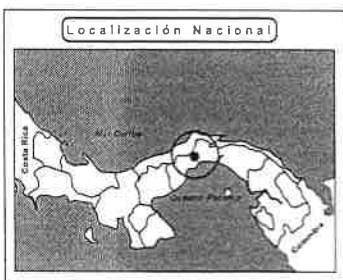

- Lugares Poblados
- Red vial
- Ríos y quebradas
- Polígono del Proyecto
- Cuenca Hidrográfica No. 115, Canal de Panamá
- Límites de Áreas Protegidas
- Límites de corregimientos
- Límite de Capacidad Agrológica

Cobertura Boscosa y Uso del Suelo, 2021

- Bosque latifoliado mixto maduro
- Bosque latifoliado mixto secundario
- Bosque plantado de latifoliadas

Notas:  
1. El polígono generado se verificó con base a las coordenadas suministradas.

Capacidad Agrológica

- VII No arable, con limitaciones muy severas, apta para pastos, bosques, tierras de reserva

- Rastrojo y vegetación arbustiva
- Vegetación herbácea
- Pasto
- Área poblada
- Infraestructura
- Explotación minera

Sistema de Referencia Espacial:  
Sistema Geodésico Mundial de 1984  
Proyección Universal Transversal de Mercator  
Zona 17 Norte

Ministerio de Ambiente  
Dirección de Información Ambiental  
Departamento de Geomática

Fuentes:  
- Instituto Nacional de Estadística y Censo  
- Ministerio de Ambiente  
- Imagen ESRI