

NOTAS: AUTORIDAD DE TRANSITO Y TRANSPORTE TERRESTRE
ATTT
1. EL DISEÑO ES RESPONSABILIDAD DEL ARQUITECTO DISEÑADOR
2. SE MANTENDRA CONTINUIDAD EN LAS ACERAS A TRAVES DE RAMPAS CUMPLIENDO CON LA LEY DE EQUIPARACION DE OPORTUNIDADES PARA LAS PERSONAS CON DISCAPACIDAD
3. LA CARGA Y DESCARGA SE MANEJARA CON VEHICULOS TIPO CAMION, LONGITUD APROXIMADAMENTE DE 6.00 METROS
4. EL PROMOTOR CORRERA CON LOS COSTOS DE TODA LA SEÑALIZACION VIAL PROYECTADA EN ESTE PLANO.
5. LAS LAMINAS REFLECTIVAS DE CONTROL DE TRANSITO CUMPLIRAN CON LA NORMA ASTM D 4956 TIPO IV PARA EL FONDO, TIPO III PARA LAS LETRAS.
6. LA PINTURA SERA TERMOPLASTICA BASE ALQUIDICA NORMA AASHTO 249 Y ESFERA DE VIDRIO NORMA AASHTO 247.

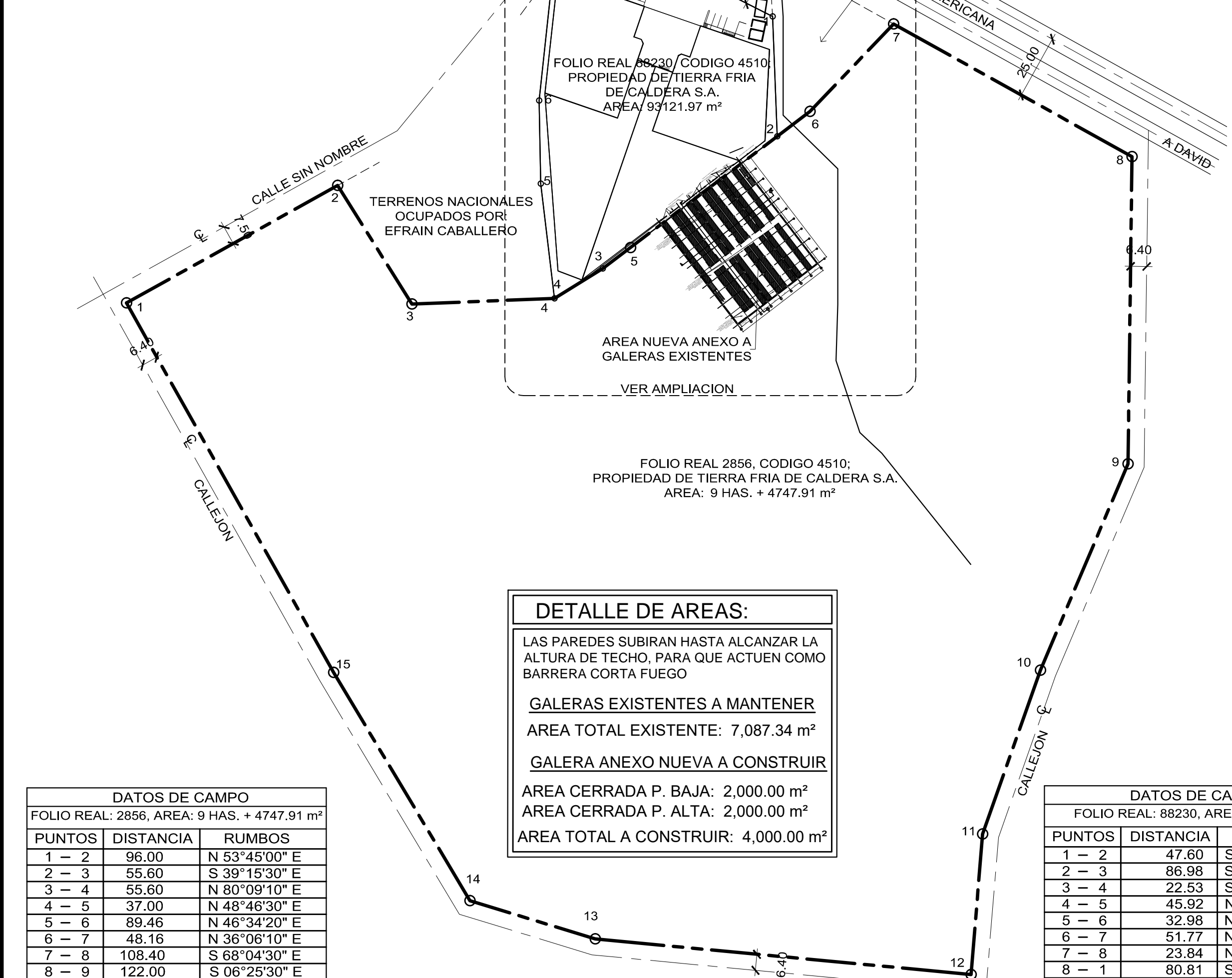

DATOS DE CAMPO		
FOLIO REAL: 2856, AREA: 9 HAS. + 4747.91 m²		
PUNTOS	DISTANCIA	RUMBOS
1 - 2	96.00	N 53°45'00" E
2 - 3	55.60	S 39°15'30" E
3 - 4	55.60	N 80°09'10" E
4 - 5	37.00	N 48°46'30" E
5 - 6	89.46	N 46°34'20" E
6 - 7	48.16	N 38°06'10" E
7 - 8	108.40	S 68°04'30" E
8 - 9	122.00	S 06°25'30" E
9 - 10	89.05	S 15°49'40" W
10 - 11	69.00	S 12°15'20" W
11 - 12	56.00	S 02°27'20" E
12 - 13	150.00	S 88°13'20" W
13 - 14	52.00	N 80°08'30" W
14 - 15	105.60	N 38°03'10" W
15 - 1	168.40	N 36°19'10" W

NOTA:
LOS LOCALES COMERCIALES NO ESTA DISEÑADOS PARA ALBERGAR GASES COMPRIMIDOS, PARA ALMACENAJE, VENTA O DISTRIBUCION DE ESTOS.

NOTA
LAS AGUAS SERVIDAS SE TRATARAN CON SISTEMA DE TANQUE SEPTICO Y RECORRIDO SANITARIO

NOTA:
EL SISTEMA DE EXTINCION DE INCENDIO A UTILIZAR SERA DE SISTEMAS HUMEDO CONTRA INCENDIO, HACIENDO LA ADECUACION DEL SISTEMA EXISTENTE AL AREA DE ANEXO NUEVA TAMBIEN SE COLOCARAN EXTINTORES TIPO ABC DE 20 LBS.

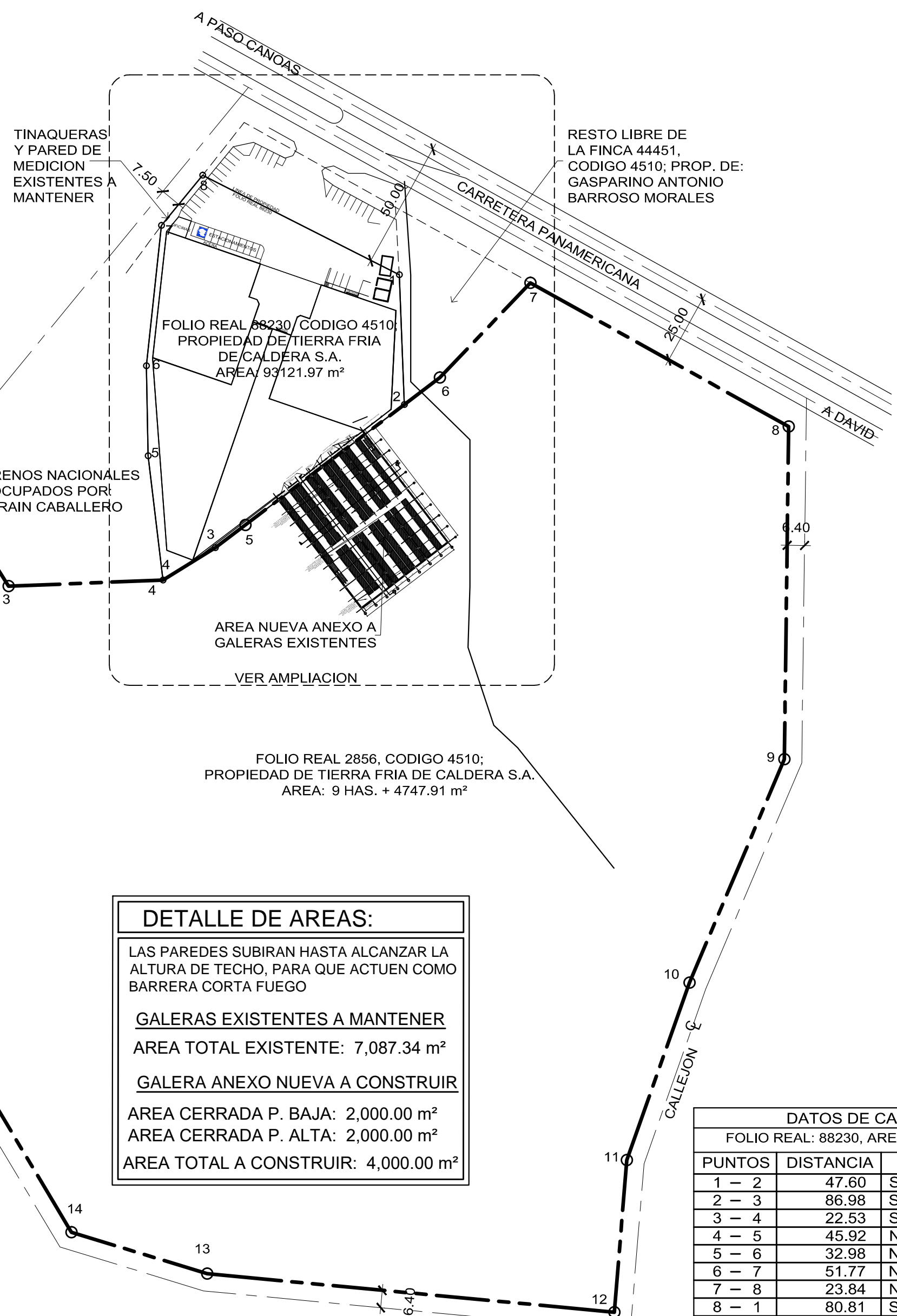

DATOS DE CAMPO		
FOLIO REAL: 88230, AREA: 9312.97m²		
PUNTOS	DISTANCIA	RUMBOS
1 - 2	47.60	S 19°20'32" E
2 - 3	86.98	S 35°46'21" W
3 - 4	22.53	S 41°12'00" W
4 - 5	45.92	N 23°56'41" W
5 - 6	32.98	N 18°07'59" W
6 - 7	51.77	N 10°59'49" W
7 - 8	23.84	N 22°20'47" E
8 - 1	80.81	S 80°12'30" E

NOTA:
LOS LOCALES COMERCIALES NO ESTA DISEÑADOS PARA ALBERGAR GASES COMPRIMIDOS, PARA ALMACENAJE, VENTA O DISTRIBUCION DE ESTOS.

NOTA
LAS AGUAS SERVIDAS SE TRATARAN CON SISTEMA DE TANQUE SEPTICO Y RECORRIDO SANITARIO

NOTA:
EL SISTEMA DE EXTINCION DE INCENDIO A UTILIZAR SERA DE SISTEMAS HUMEDO CONTRA INCENDIO, HACIENDO LA ADECUACION DEL SISTEMA EXISTENTE AL AREA DE ANEXO NUEVA TAMBIEN SE COLOCARAN EXTINTORES TIPO ABC DE 20 LBS.

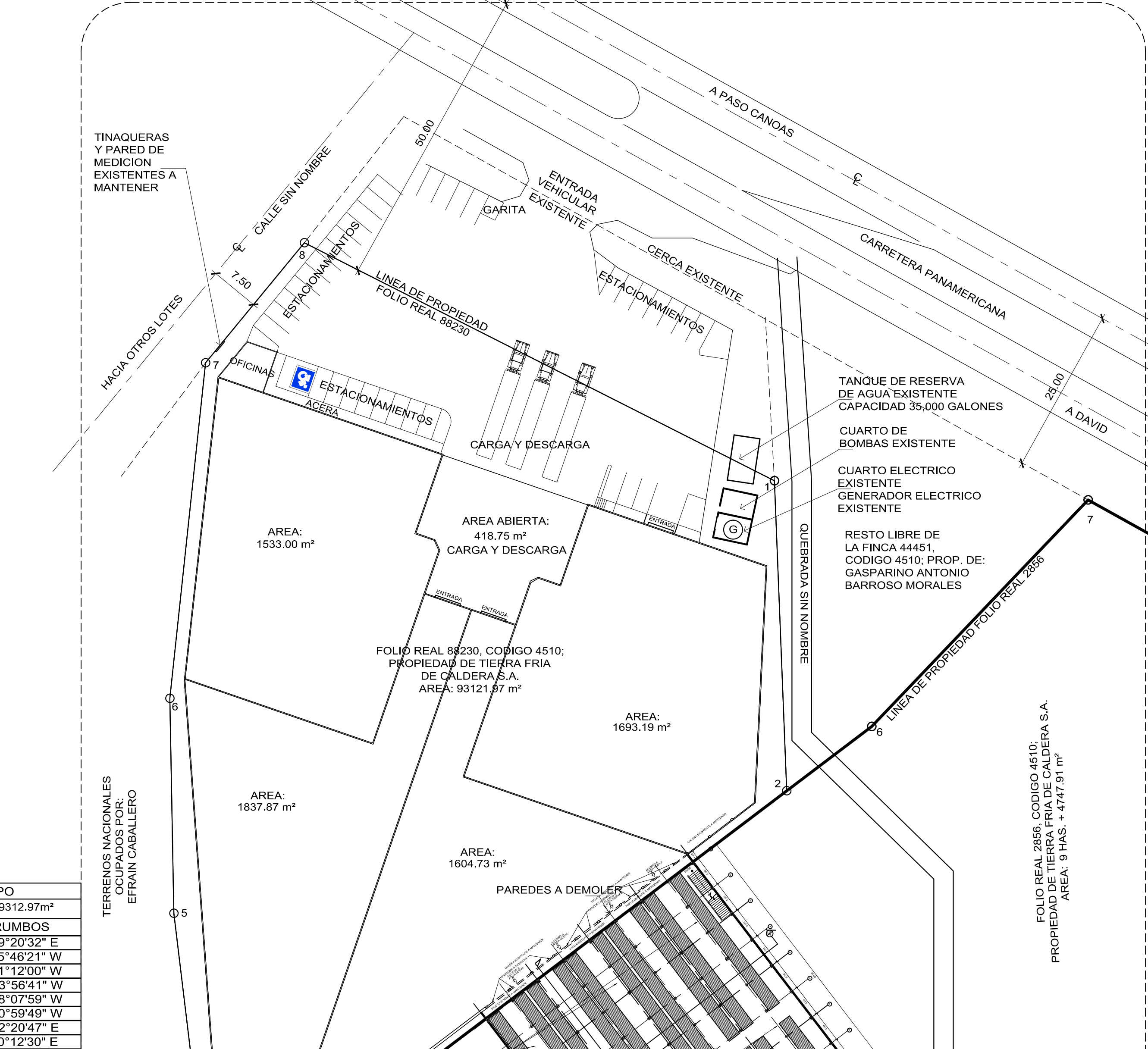

DATOS DE CAMPO		
FOLIO REAL: 88230, AREA: 9312.97m²		
PUNTOS	DISTANCIA	RUMBOS
1 - 2	47.60	S 19°20'32" E
2 - 3	86.98	S 35°46'21" W
3 - 4	22.53	S 41°12'00" W
4 - 5	45.92	N 23°56'41" W
5 - 6	32.98	N 18°07'59" W
6 - 7	51.77	N 10°59'49" W
7 - 8	23.84	N 22°20'47" E
8 - 1	80.81	S 80°12'30" E

NOTA:
LOS LOCALES COMERCIALES NO ESTA DISEÑADOS PARA ALBERGAR GASES COMPRIMIDOS, PARA ALMACENAJE, VENTA O DISTRIBUCION DE ESTOS.

NOTA
LAS AGUAS SERVIDAS SE TRATARAN CON SISTEMA DE TANQUE SEPTICO Y RECORRIDO SANITARIO

NOTA:
EL SISTEMA DE EXTINCION DE INCENDIO A UTILIZAR SERA DE SISTEMAS HUMEDO CONTRA INCENDIO, HACIENDO LA ADECUACION DEL SISTEMA EXISTENTE AL AREA DE ANEXO NUEVA TAMBIEN SE COLOCARAN EXTINTORES TIPO ABC DE 20 LBS.

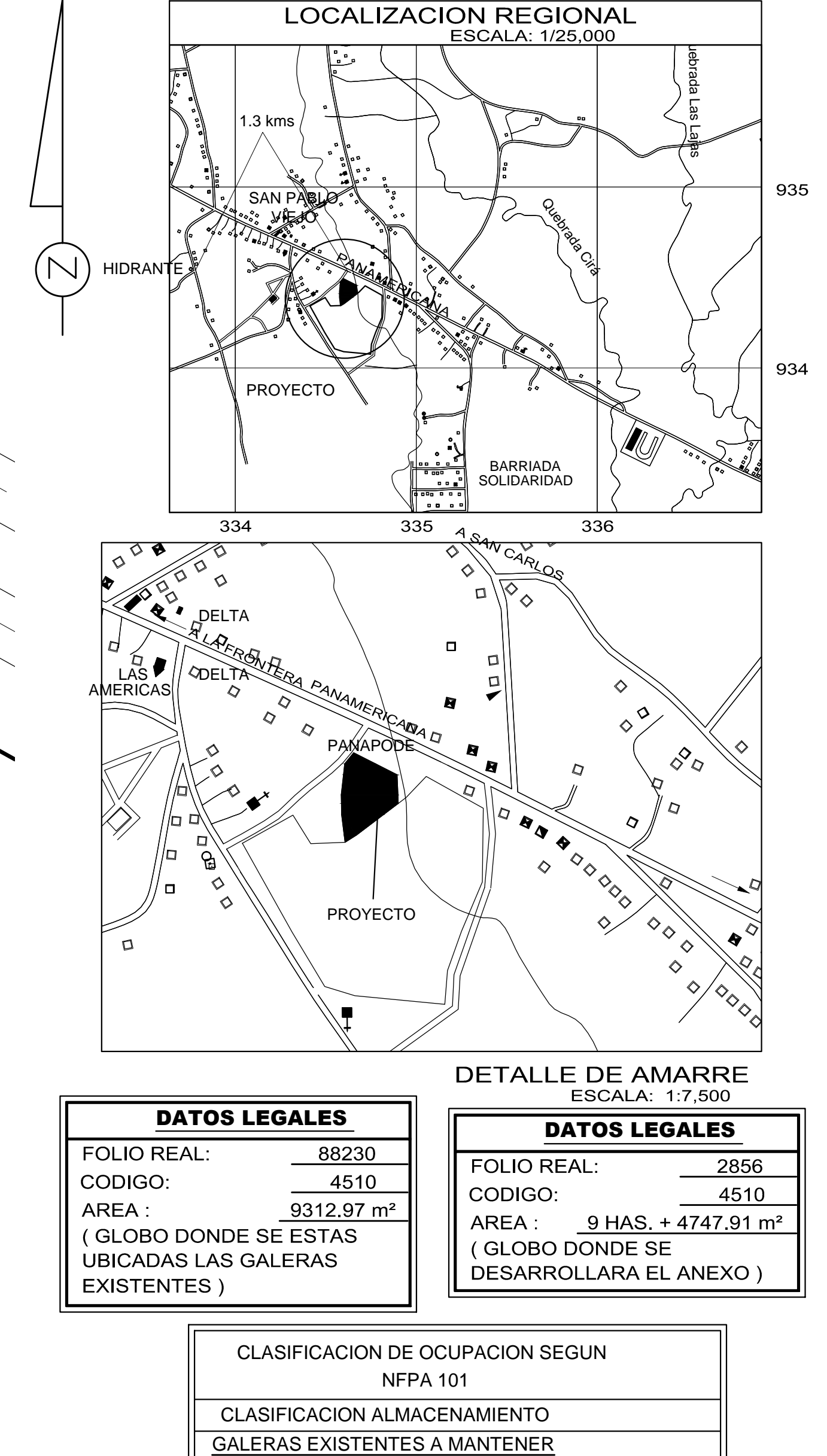

DATOS DE CAMPO		
FOLIO REAL: 2856, AREA: 9 HAS. + 4747.91 m²		
PUNTOS	DISTANCIA	RUMBOS
1 - 2	96.00	N 53°45'00" E
2 - 3	55.60	S 39°15'30" E
3 - 4	55.60	N 80°09'10" E
4 - 5	37.00	N 48°46'30" E
5 - 6	89.46	N 46°34'20" E
6 - 7	48.16	N 38°06'10" E
7 - 8	108.40	S 68°04'30" E
8 - 9	122.00	S 06°25'30" E
9 - 10	89.05	S 15°49'40" W
10 - 11	69.00	S 12°15'20" W
11 - 12	56.00	S 02°27'20" E
12 - 13	150.00	S 88°13'20" W
13 - 14	52.00	N 80°08'30" W
14 - 15	105.60	N 38°03'10" W
15 - 1	168.40	N 36°19'10" W

NOTA:
LOS LOCALES COMERCIALES NO ESTA DISEÑADOS PARA ALBERGAR GASES COMPRIMIDOS, PARA ALMACENAJE, VENTA O DISTRIBUCION DE ESTOS.

NOTA
LAS AGUAS SERVIDAS SE TRATARAN CON SISTEMA DE TANQUE SEPTICO Y RECORRIDO SANITARIO

NOTA:
EL SISTEMA DE EXTINCION DE INCENDIO A UTILIZAR SERA DE SISTEMAS HUMEDO CONTRA INCENDIO, HACIENDO LA ADECUACION DEL SISTEMA EXISTENTE AL AREA DE ANEXO NUEVA TAMBIEN SE COLOCARAN EXTINTORES TIPO ABC DE 20 LBS.

PLANO PRELIMINAR

FIRMA PROPIETARIO
TIERRA FRIA DE CALDERA S.A
RUC 1264366-1-596295
REPRESENTANTE LEGAL
GASSAN AWAD HAZMAH
CEDULA N-19-2391

PROYECTO:
MISCELANEO CONSTRUCCION ANEXO A GALERA PARA ALMACENAMIENTO

PROPIEDAD DE:
TIERRA FRIA DE CALDERA S.A
RUC 1264366-1-596295

UBICACION:
Via Panamericana, Panapode, Corregimiento de San Pablo Viejo, Distrito David, Provincia de Chiriquí.

Aprobado:
Ingeniero Municipal

Prohibida la Reproducción de este plano, dibujo y diseño sin la autorización del dueño o arquitecto diseñador.

ARQUITECTURA
Control de hojas

ARQ. 1 de 6 **Hoja 1 de** **JULIO 2024**

CARLOS A. BEITIA GOMEZ
ARQUITECTO

Diseñado por:
Arq. Carlos A. Beitia G.

Calculado por:
Ing. Bolivar Rivera

Desarrollado por:
Ideas y Diseños en Planos

Electricidad:
Ing. Kenneth Landau

Mecanica:
Ing. Kenneth Landau

Escala:
Indicadas

PROYECTO:
MISCELANEO CONSTRUCCION ANEXO A GALERA PARA ALMACENAMIENTO

PROPIEDAD DE:
TIERRA FRIA DE CALDERA S.A
RUC 1264366-1-596295

UBICACION:
Via Panamericana, Panapode, Corregimiento de San Pablo Viejo, Distrito David, Provincia de Chiriquí.

Aprobado:
Ingeniero Municipal

Prohibida la Reproducción de este plano, dibujo y diseño sin la autorización del dueño o arquitecto diseñador.

ARQUITECTURA
Control de hojas

ARQ. 1 de 6 **Hoja 1 de** **JULIO 2024**