

CORREGIMIENTO DE EL CHIRÚ, DISTRITO DE  
ANTÓN, PROVINCIA DE COCLÉ - PROYECTO  
INFRAESTRUCTURA BÁSICA PARA LOTES DE  
BUENAVENTURA OESTE FASE I

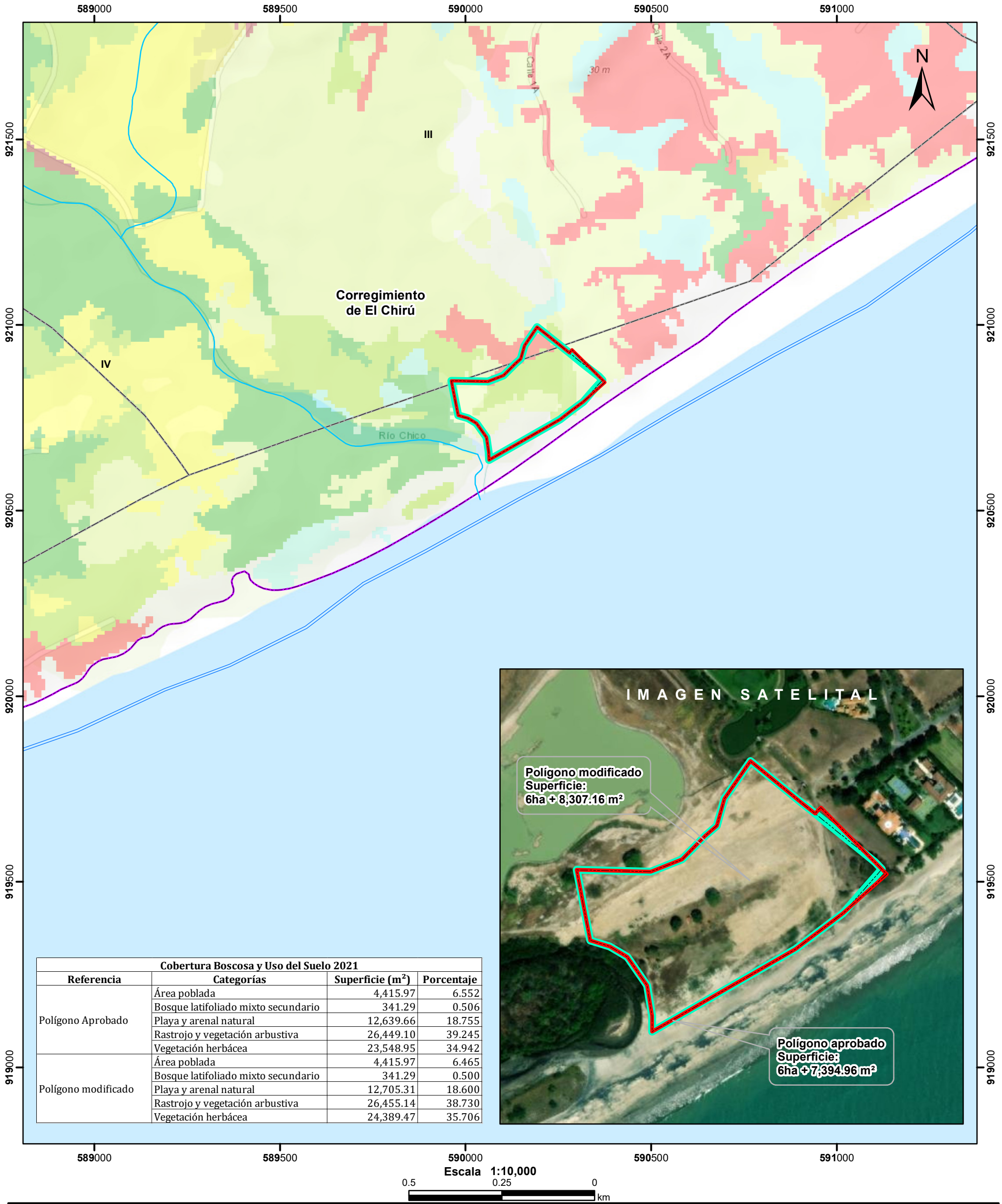

- LEYENDA**
- Drenaje
  - Polígono
  - Polígono modificado
  - Cuenca hidrográfica
  - Límite de Corregimientos
  - Límite de Capacidad Agrológica
  - Cobertura Boscosa y Uso de Suelo 2021
  - Afloramiento rocoso y tierra desnuda
  - Arroz
  - Bosque latifoliado mixto secundario
  - Infraestructura
  - Pasto
  - Playa y arenal natural
  - Rastrojo y vegetación arbustiva
  - Superficie de agua
  - Vegetación herbácea
  - Área poblada

Notas:

- Los polígonos del proyecto se dibujaron en base a las coordenadas proporcionadas.
- El proyecto se ubica fuera de los límites del SINAP.
- El proyecto se ubica en la cuenca hidrográfica No.138 (Ríos entre el Antón y el Caimito).

**Capacidad Agrológica**

III Arable, severas limitaciones en la selección de las plantas, requiere conservación especial o ambas cosas.

**Sistema de Referencia Espacial:**  
Sistema Geodésico Mundial de 1984  
Proyección Universal Transversal de Mercator  
Zona 17 Norte

**Ministerio de Ambiente**  
Dirección de Información Ambiental  
Departamento de Geomática

Fuente:

- Instituto Nacional de Estadística y Censo
- Ministerio de Ambiente
- Imagen ESRI
- Expediente: DRCC-IF-025-2019