

REPÚBLICA DE PANAMÁ
GOBIERNO NACIONAL

MINISTERIO DE
AMBIENTE

DEPARTAMENTO DE
EVALUACIÓN DE ESTUDIO
DE IMPACTO AMBIENTAL

RECIBIDO

Por: 

Fecha: 27/12/2024

Hora: 11:03 AM

MEMORANDO – DIAM – 1936 – 2024

PARA: GRACIELA PALACIOS
Directora de Evaluación de Impacto Ambiental

DE: 
DIEGO E. FÁBREGA PERSCKY
Director de Información Ambiental

ASUNTO: Verificación de coordenadas

FECHA: 26 de diciembre del 2024

En atención al **MEMORANDO DEEIA-0831-0412-2024**, donde solicita la verificación de coordenadas que permita determinar, la ubicación y superficie del proyecto, correspondiente al estudio de impacto ambiental categoría I, denominado: “**MADEROS RESIDENCIAL**”, cuyo promotor es **AGROINVERSIONES DARIÉN, S.A.**, le informamos que con los datos proporcionados se determinó lo siguiente:

Variables	Descripción
Polígonos	Polígono general superficie: 2ha + 9,842.23 m ²
	Polígono 2 superficial: 0ha + 1,368.86 m ²
	Polígono 3 superficial: 0ha + 0,531.68 m ²
	Polígono 4 superficial: 0ha + 2,668.93 m ²
Puntos	Punto calidad de aire, punto de monitoreo de ruido
Cobertura Boscosa y Uso del Suelo, año 2021 - Polígono general	Bosque latifoliado mixto secundario, área poblada, pasto.
Cobertura Boscosa y Uso del Suelo, año 2021 - Polígono 2 superficial	Área poblada
Cobertura Boscosa y Uso del Suelo, año 2021 - Polígono 3 superficial	Pasto
Cobertura Boscosa y Uso del Suelo, año 2021 - Polígono 4 superficial	Pasto
División Política Administrativa	Provincia: Darién
	Distrito: Pinogana
	Corregimiento: Metetí
Capacidad Agrológica de los Suelos	Tipo: V
Sistema Nacional de Áreas Protegidas (SINAP)	Fuera del SINAP

Adj. Mapa
DEFP/aodgc/at/ym
CC: Departamento de Geomática

PROVINCIA DE DARIÉN, DISTRITO DE PINOGANA,
CORREGIMIENTO DE METETÍ, VERIFICACIÓN DE
COORDENADAS DEL PROYECTO "MADEROS RESIDENCIAL"

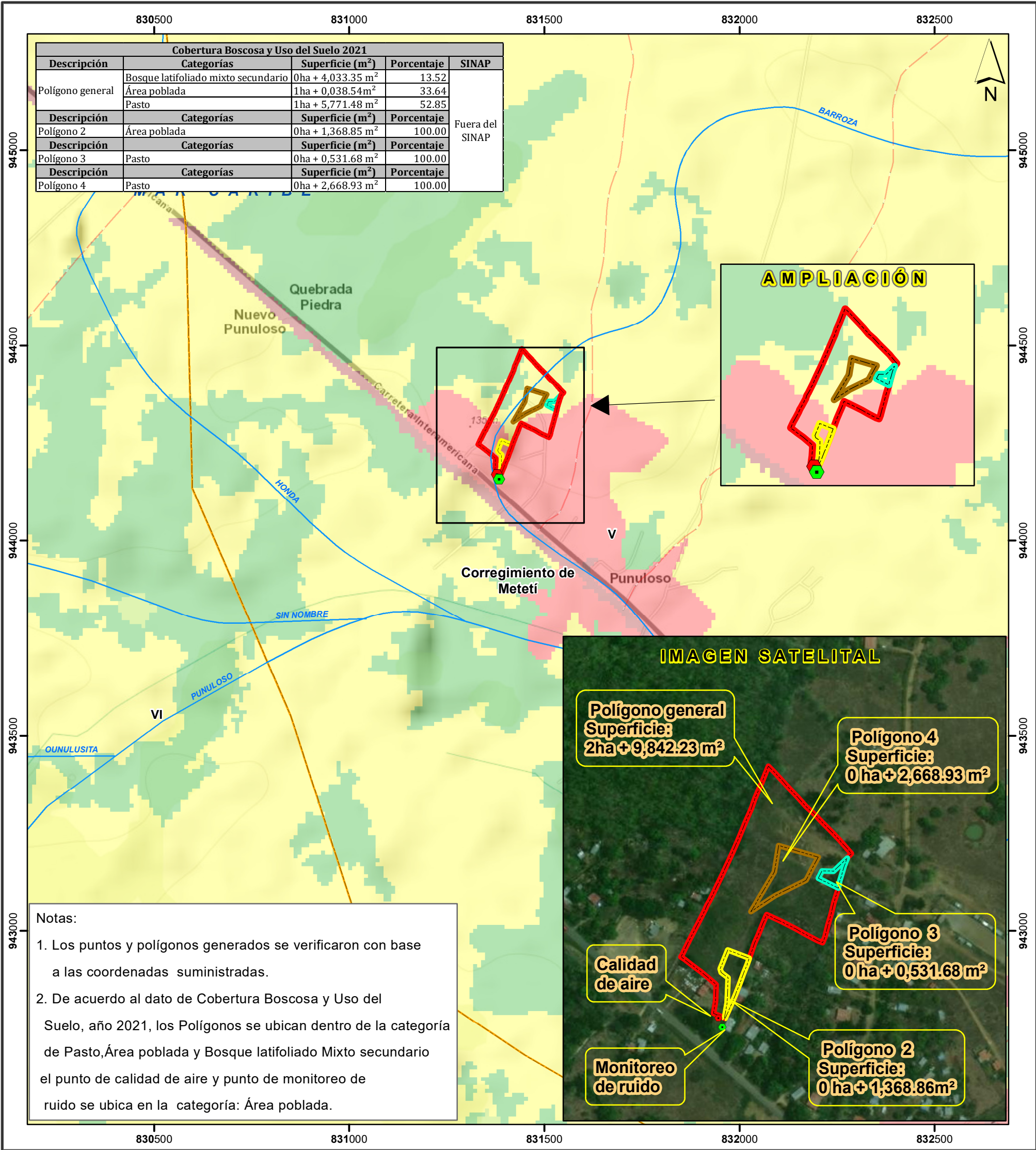

Escala 1:10,000

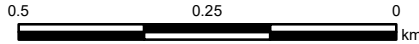

LEYENDA



- Lugares Poblados 2010
- Monitoreo de ruido
- Calidad de aire
- Red vial
- Ríos y quebradas
- Polígono general
- Polígono2
- Polígono3
- Polígono 4
- Límites de corregimientos
- Cuenca Hidrográfica No. 154 - Río Chucunaque
- Límite de Capacidad Agrológica

- Cobertura Boscosa y Uso de Suelo 2021**
- Bosque latifoliado mixto secundario
 - Infraestructura
 - Pasto
 - Rastrojo y vegetación arbustiva
 - Área poblada

Capacidad Agrológica

- No arable, con poco riesgo de erosión, pero con limitaciones, aptas para bosques y pastos.

Sistema de Referencia Espacial:
Sistema Geodésico Mundial de 1984
Proyección Universal Transversal de Mercator
Zona 17 Norte

Ministerio de Ambiente
Dirección de Información Ambiental
Departamento de Geomática

Fuentes:
- Instituto Nacional de Estadística y Censo
- Ministerio de Ambiente
- Imagen ESRI
- Memorando DEEIA-0831-0412-2024