

DIRECCION DE INFORMACION AMBIENTAL
Tel. 500-0855 – Ext. 6811/6048

DEPARTAMENTO DE
EVALUACIÓN DE ESTUDIO
DE IMPACTO AMBIENTAL
RECIBIDO
Por: *Yelena M. Holman*
Fecha: *2 enero 2025*
Hora: *2:48 pm.*

MEMORANDO - DIAM – 0002 – 2025

PARA: GRACIELA PALACIOS S.
Directora de Evaluación de Impacto Ambiental.

[Firma]
DE: DIEGO E. FÁBREGA PERSCKY
Director de Información Ambiental

ASUNTO: Verificación de coordenadas del EIA

FECHA: Panamá, 02 de enero de 2025

REPUBLICA DE PANAMÁ
MINISTERIO DE
AMBIENTE
DIRECCIÓN DE
INFORMACIÓN AMBIENTAL

En atención al **MEMORANDO-DEEIA-0874-2612-2024**, donde solicita generar una cartografía que permita determinar la ubicación del proyecto, puntos de monitoreo y todos sus componentes, correspondiente al Estudio de Impacto Ambiental, categoría I, denominado “PH PAUNCH VILLAGE”, le informamos que con las coordenadas proporcionadas se determinó lo siguiente:

Datos	Descripción
Puntos	Prospección arqueológica Monitoreo de ruido ambiental, calidad de aire y olores
Polígono	Polígono de obra PH Paunch Village (0ha+6,029.17m²)
División Política Administrativa	Provincia: Bocas del Toro
	Distrito: Bocas del Toro
	Corregimiento: Bocas del Toro (Cabecera)
Cobertura Boscosa y Uso de Suelo, año 2021	Bosque latifoliado mixto maduro y, rastrojo y vegetación arbustiva
Capacidad Agrológica de los Suelos	Tipo: IV
Sistema Nacional de Áreas Protegidas (SINAP)	Fuera del SINAP.

Adjunto: Mapa
DEFP/aodgc/aj/ym
CC: Departamento de Geomática



CORREGIMIENTO DE BOCAS DEL TORO (CABECERA),
DISTRITO DE BOCAS DEL TORO, PROVINCIA DE BOCAS DEL TORO
VERIFICACIÓN DE COORDENADAS DEL PROYECTO
PH PAUNCH VILLAGE

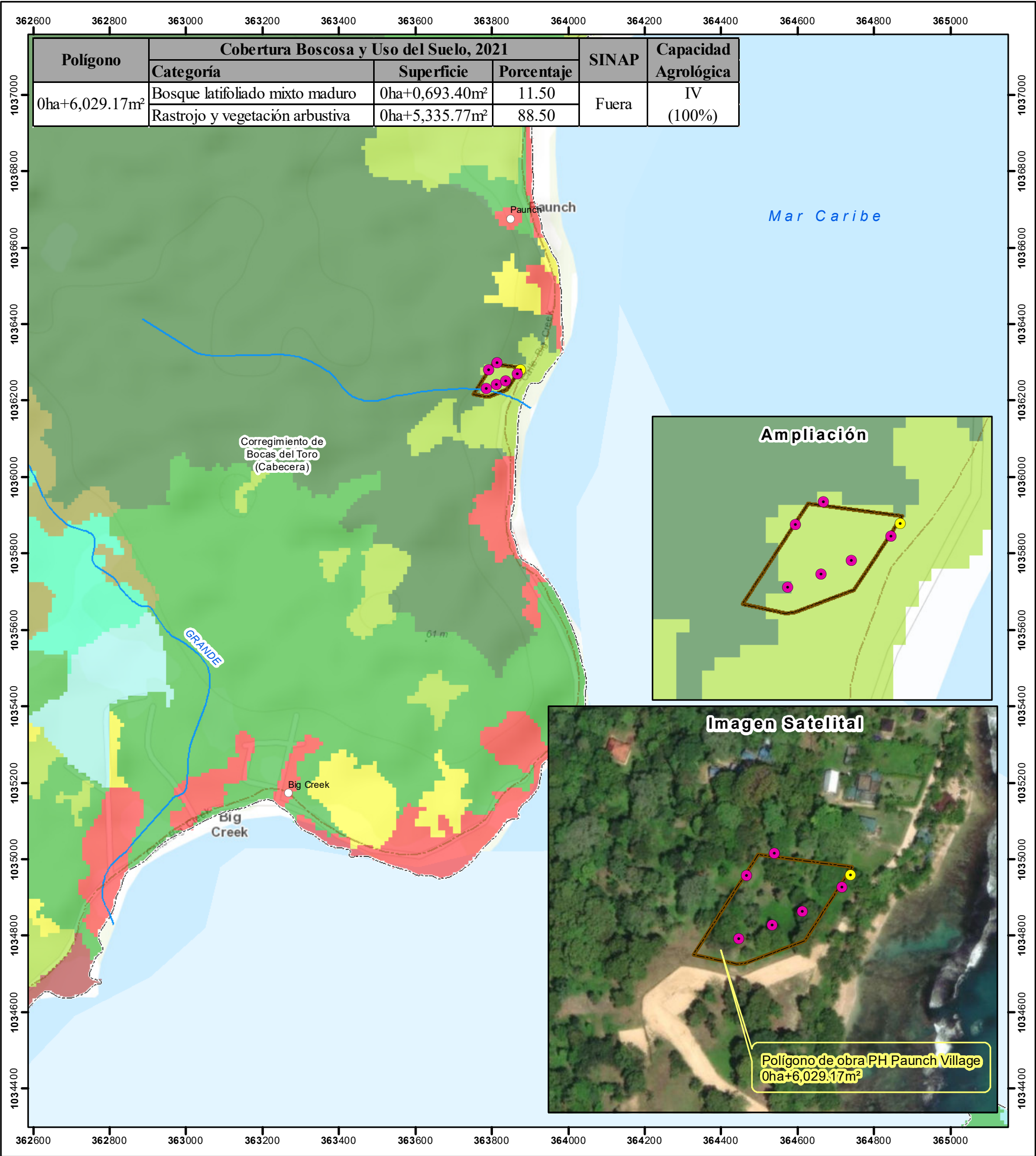

Escala 1:10,000
200 100 0
m



- Lugares Poblados
● Monitoreo de ruido ambiental, calidad de aire y olores
● Prospección arqueológica
--- Red Vial
--- Drenaje
■ Polígono de obra PH Paunch Village

Cobertura Boscosa y Uso del Suelo, año 2021
Categorías
■ Bosque latifoliado mixto maduro
■ Bosque latifoliado mixto secundario
■ Bosque de rafia

- Rastrojo y vegetación arbustiva
■ Vegetación baja inundable
■ Pasto
■ Superficie de agua
■ Área poblada
■ Infraestructura

Sistema de Referencia Espacial:
Sistema Geodésico Mundial de 1984
Proyección Universal Transversal de Mercator
Zona 17 Norte

Ministerio de Ambiente
Dirección de Información Ambiental
Departamento de Geomática

Nota:
1. Los puntos y el polígono se ubicaron en base a las coordenadas proporcionadas.
2. Se ubican fuera de los límites del Sistema Nacional de Áreas Protegidas (SINAP).

Capacidad Agrológica
IV Arables, muy severas limitaciones en la selección de plantas, requieren un manejo muy cuidadoso o ambas cosas.

Fuente:
- Instituto Nacional de Estadística y Censo
- Ministerio de Ambiente
- Imagen ESRI
- Memorando DEEIA-0874-2612-2024.