

ESTUDIO DE IMPACTO AMBIENTAL CATEGORIA II



*ESTUDIOS, DISEÑOS Y CONSTRUCCION DE OBRAS PARA:
EL DESARROLLO DE DOS PUENTES PEATONALES MARINOS,
ENTRE LA ISLA MULATUPU Y TIERRA FIRME Y ENTRE LA
ISLA DE SAN IGNACIO DE TUPILE Y LA ISLA MIRIA; UN MURO
DE PROTECCIÓN ROMPEOLAS Y ÁREA TECHADA DE CINCO
TUMBAS DE LOS ANCESTROS EN ISLA MIRIA; GAZEBO Y
RESTAURACIÓN DEL MONUMENTO AL BRIGADIER
INABAGINYA EN ISLA MULATUPU; UBICADOS EN LA
COMARCA GUNA YALA*

Leyenda



Tipos

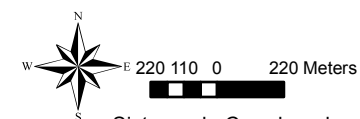

Sistema de Coordenadas:
UTM WGS 84. Zona 18N,
Proyección. Universal
Transverse Mercator
Datum: WGS 1984

MAPA TIPO DE SUELO
1:25,000

PROMOTOR DEL EIA: MINISTERIO
DE LA PRESIDENCIA CONSEJO
NACIONAL PARA EL DESARROLLO
SOSTENIBLE UNIDAD COORDINADORA
Y EJECUTORA DE LOS PROGRAMAS