

MAPA DE COBERTURA BOSCONA Y USO DE SUELOS 1:50,000.
Proyecto: ESTACIÓN DE COMBUSTIBLE, TALLERES DE MANTENIMIENTO Y FACILIDADES COMERCIALES.
Estudio de Impacto Ambiental Cat. I. Promotor: GRUPO G&G, S.A.
Ubicación: Vía Omar Torrijos, Corregimiento de Ancón, Distrito de Panamá, Provincia de Panamá.

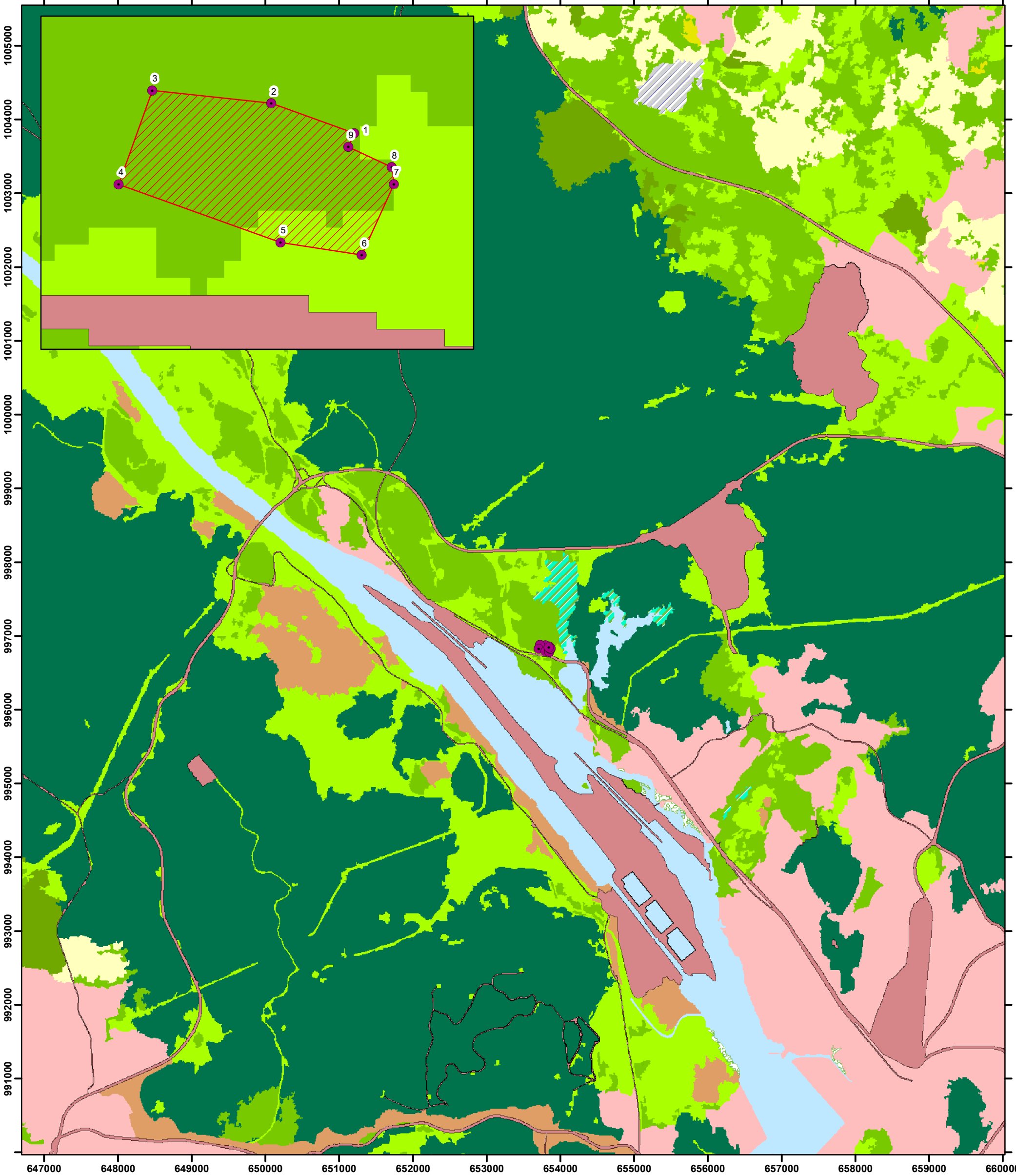

Localización Regional



Escala 1:50,000

0 0.5 1 2 Km

Proyección Universal Transverse Mercator
Elipsoide Clarke 1866
Datum WGS84
Zona Norte 17

Leyenda

- Coordenadas
- Polígono del Proyecto (Área 1.029 has.)
- Cobertura Boscosa y Uso de Suelo**
 - Bosque latifoliado mixto maduro
 - Bosque plantado de latifoliadas
 - Bosque latifoliado mixto secundario
 - Vegetación herbácea
 - Rastrojo y vegetación arbustiva
 - Pasto
 - Afloramiento rocoso y tierra desnuda
 - Área poblada
 - Infraestructura
 - Bosque de mangle
 - Vegetación baja inundable
 - Explotación minera
 - Superficie de agua