

COBERTURA BOScosa Y USO DE SUELO 1:20:000 PROYECTO “Adecuación de terreno para instalaciones temporales de soporte constructivo del Proyecto HYDE Torre Sur”.
Promotor: Wanders & Yoo Development, Corp.
Ubicación: Corregimiento de San Francisco, distrito y provincia de Panamá.
Superficie total: 3,778.8410m2

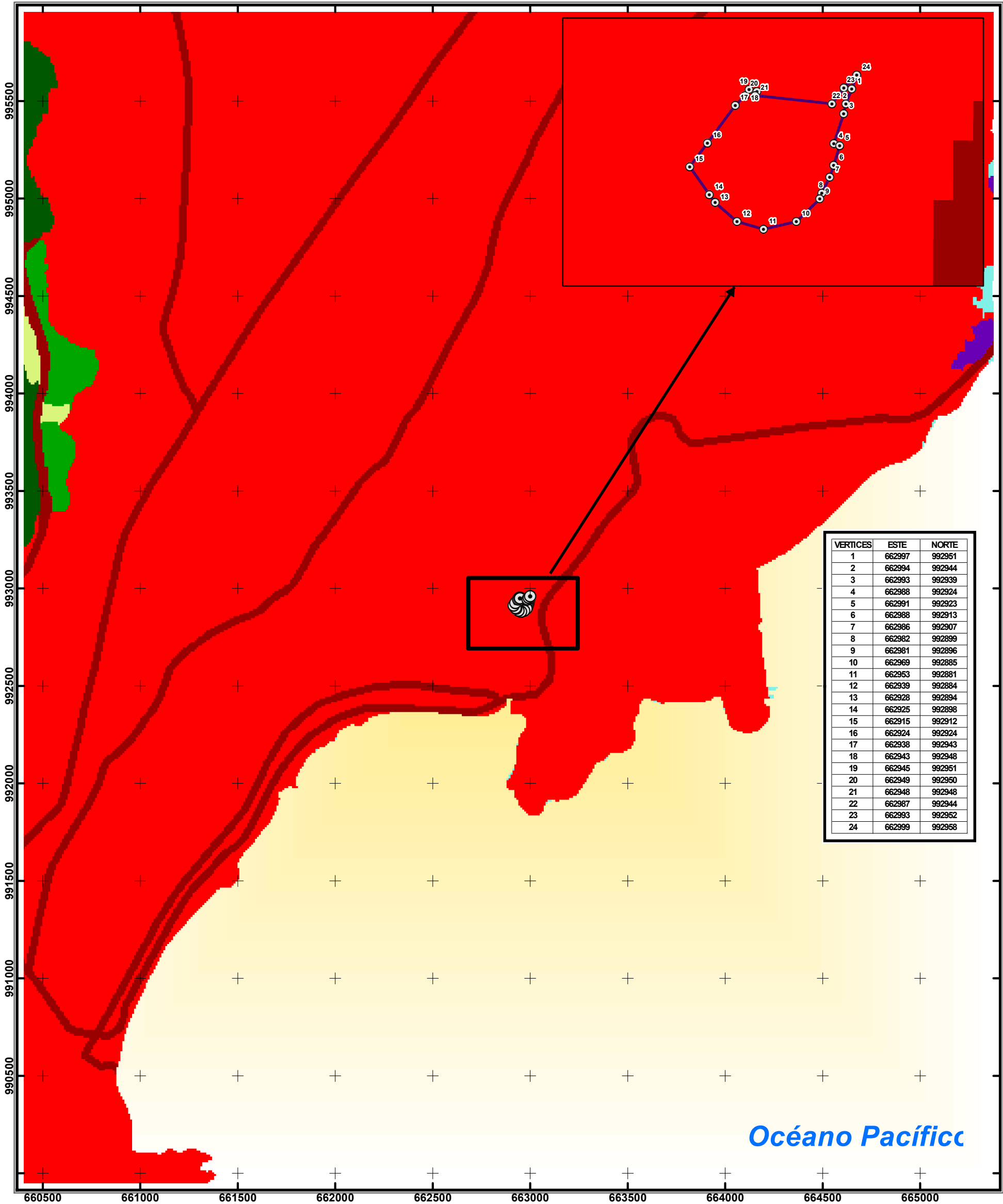

Océano Pacífico

Localización Regional

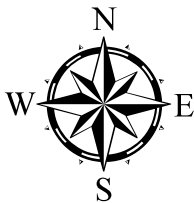
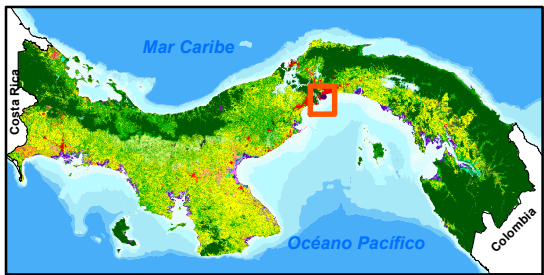

Escala 1:20,000

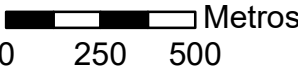

Proyección Universal Transverse Mercator
Elipsoide Clarke 1866
Datum WGS84
Zona Norte 17

Leyenda

- Vertices
- Proyecto
- Cobertura Boscosa y Uso de Suelo 2021
- Class_Name
- Bosque latifoliado mixto maduro
- Bosque latifoliado mixto secundario
- Bosque de mangle
- Vegetación herbácea
- Superficie de agua
- Área poblada
- Infraestructura