

REPÚBLICA DE PANAMÁ
GOBIERNO NACIONAL

MINISTERIO DE
AMBIENTE

DEPARTAMENTO DE
EVALUACION DE ESTUDIO
DE IMPACTO AMBIENTAL

RECIBIDO

Por: *[Firma]*

Fecha: 6/1/2025

Hora: 1:26 PM.

MEMORANDO – DIAM – 0007 – 2025

PARA: GRACIELA PALACIOS
Directora de Evaluación de Impacto Ambiental

DE: DIEGO E. FÁBREGA PERSCKY
Director de Información Ambiental

ASUNTO: Verificación de coordenadas

FECHA: 02 de enero del 2025



En atención al MEMORANDO DEEIA-0831-0412-2024, donde solicita la verificación de coordenadas que permita determinar, la ubicación y superficie del proyecto, correspondiente al estudio de impacto ambiental categoría I, denominado: “**MADEROS RESIDENCIAL**”, cuyo promotor es **AGROINVERSIONES DARIÉN, S.A.**, le informamos que con los datos proporcionados se determinó lo siguiente:

Variables	Descripción
Polígonos	Polígono general superficie: 2ha + 9,842.23 m ²
	Polígono 2 superficie: 0ha + 1,368.86 m ²
	Polígono 3 superficie: 0ha + 0,531.68 m ²
	Monitoreo arqueológico superficie: 0ha + 2,668.93 m ²
Puntos	Punto de monitoreo calidad de aire, punto de monitoreo de ruido
Cobertura Boscosa y Uso del Suelo, año 2021 - Polígono general	Bosque latifoliado mixto secundario, área poblada, pasto.
Cobertura Boscosa y Uso del Suelo, año 2021 - Polígono 2	Área poblada
Cobertura Boscosa y Uso del Suelo, año 2021 - Polígono 3	Pasto
Cobertura Boscosa y Uso del Suelo, año 2021 - Monitoreo arqueológico	Pasto
División Política Administrativa	Provincia: Darién
	Distrito: Pinogana
	Corregimiento: Metetí
Capacidad Agrológica de los Suelos	Tipo: V
Sistema Nacional de Áreas Protegidas (SINAP)	Fuera del SINAP

Adj. Mapa
DEFP/aodgc/at/ym
CC: Departamento de Geomática



PROVINCIA DE DARIÉN, DISTRITO DE PINOGANA,
CORREGIMIENTO DE METETÍ, VERIFICACIÓN DE
COORDENADAS DEL PROYECTO "MADEROS RESIDENCIAL"

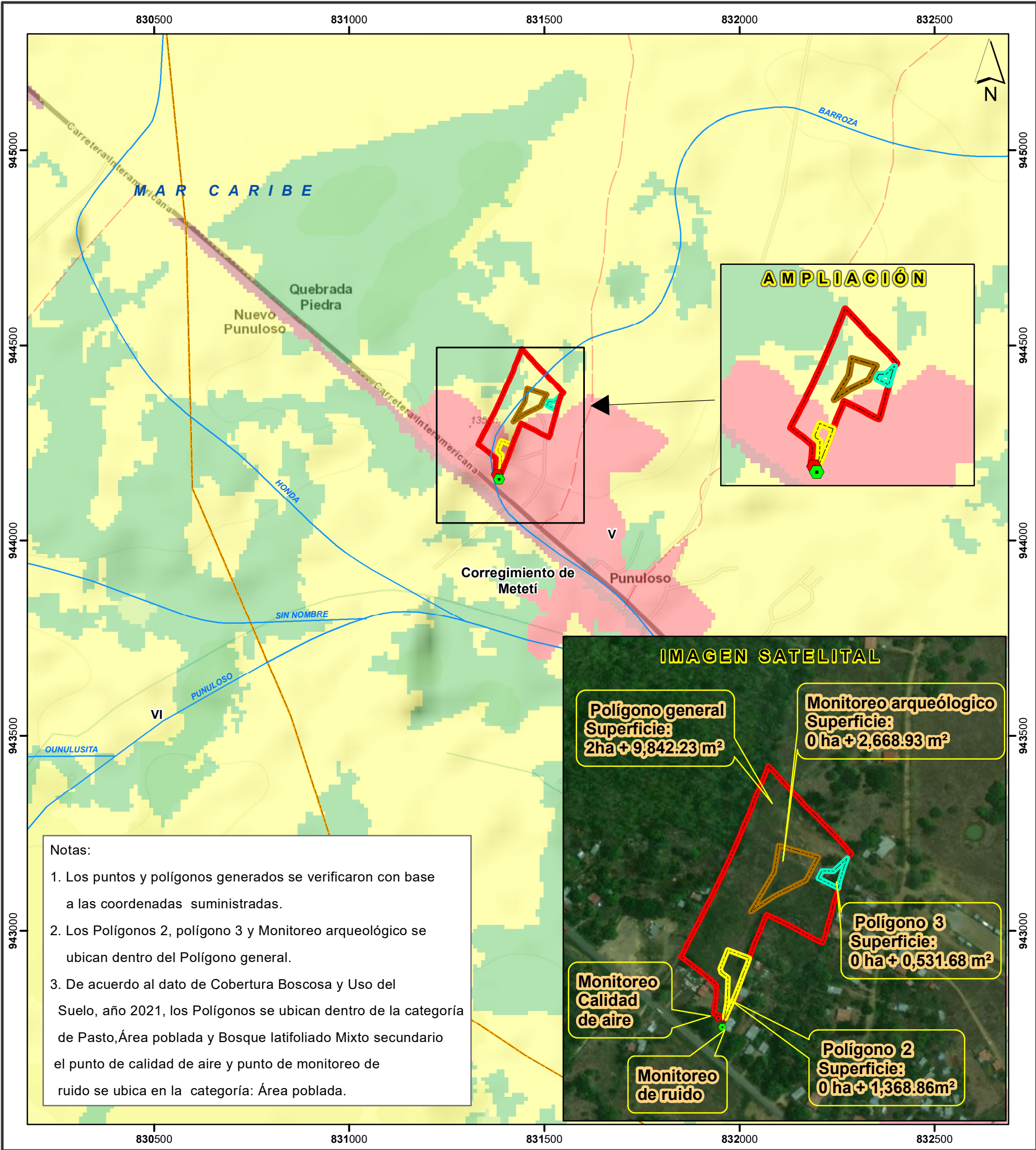

Escala 1:10,000
0.5 0.25 0 km

LEYENDA



- Lugares Poblados 2010
- Monitoreo de ruido
- Monitoreo de Calidad de aire
- Red vial
- Ríos y quebradas
- Polígono general
- Polígono2
- Polígono3
- Monitoreo arqueológico
- Límites de corregimientos
- Cuenca Hidrográfica No. 154 - Río Chucunaque
- Límite de Capacidad Agrológica

- Cobertura Boscosa y Uso de Suelo 2021**
- Bosque latifoliado mixto secundario
 - Infraestructura
 - Pasto
 - Rastrojo y vegetación arbustiva
 - Área poblada

Capacidad Agrológica

- No arable, con poco riesgo de erosión, pero con limitaciones, aptas para bosques y pastos.

Sistema de Referencia Espacial:
Sistema Geodésico Mundial de 1984
Proyección Universal Transversal de Mercator
Zona 17 Norte

Ministerio de Ambiente
Dirección de Información Ambiental
Departamento de Geomática

Fuentes:
- Instituto Nacional de Estadística y Censo
- Ministerio de Ambiente
- Imagen ESRI
- Memorando DEEA-0831-0412-2024