

# MAPA HIDROLOGICO

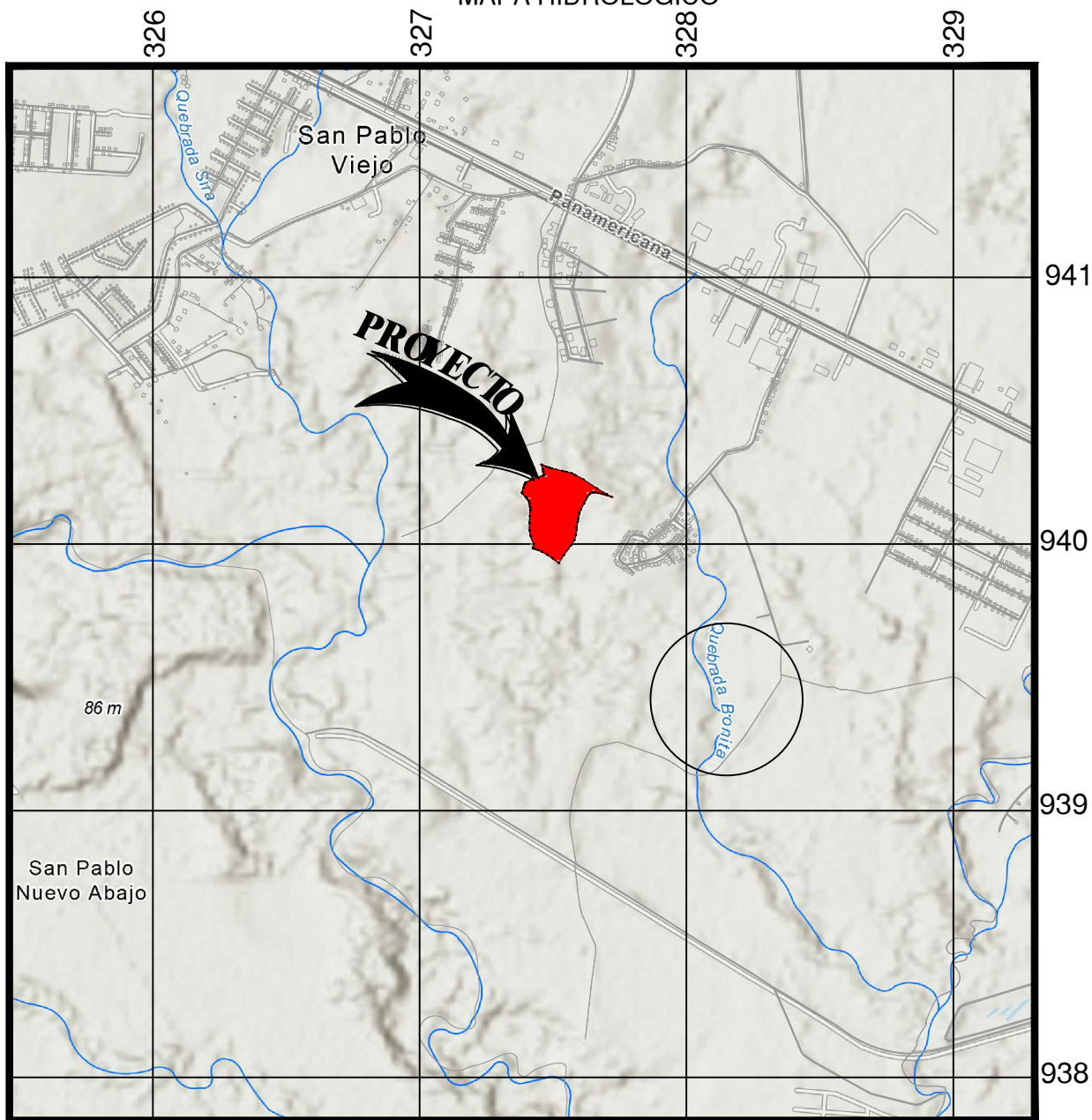

## MAPA HIDROLOGICO DEL PROYECTO

Estudio de Impacto Ambiental  
**Categoría I**

Proyecto  
**“RESIDENCIAL PARQUE ESCONDIDO”**

Promotor:  
**PROMOTORA DEL INTERIOR, S.A.**

Ubicación geográfica:  
**Corregimiento de San Pablo Viejo, distrito de David, provincia de Chiriquí**

