

MINISTERIO DE AMBIENTE  
DIRECCION DE INFORMACION AMBIENTAL  
Tel. 500-0855 – Ext. 6048/6811

GEOMATICA-EIA-CAT I-0494-2024

De:   
Alex O. De Gracia C.  
Director de Información Ambiental

Fecha de solicitud: 7 DE AGOSTO DE 2024

Proyecto: “MENDOZA VALLEY II”

Categoría: I Técnico Evaluador solicitante: YOHANA CASTILLO  
Provincia: PANAMÁ OESTE Dirección Regional de: PANAMÁ OESTE  
Distrito: LA CHORRERA  
Corregimientos: HERRERA

**Observaciones (hallazgos o información que se debe aclarar):**

En respuesta a la solicitud del día 07 de agosto de 2024, vía correo electrónico, donde se solicita generar una cartografía que permita determinar la ubicación del proyecto de Estudio de Impacto Ambiental, categoría I, denominado **MENDOZA VALLEY II**, le informamos lo siguiente:

Con los datos proporcionados se generó un (1) polígono con una superficie (7 ha + 139.32 m<sup>2</sup>), el mismo se ubica FUERA de los límites del SINAP.

De acuerdo a la Cobertura Boscosa y Uso del Suelo, año 2012, el polígono se ubica en las categorías de “Área poblada (0 ha + 21.11 m<sup>2</sup>; 0.030%)”, “Bosque latifoliado mixto secundario (0 ha + 4,238.76 m<sup>2</sup>; 60.043%)”, “Pasto (6 ha + 5,386.43 m<sup>2</sup>; 96.223%)”, “Rastrojo y vegetación arbustiva (0 ha + 493.01 m<sup>2</sup>; 0.703%)” y según la Capacidad Agrológica, se ubica en el tipo: IV (Arable, muy severas limitaciones en la selección de las plantas, requiere un manejo muy cuidadoso o ambas cosas.), *ver tabla en el mapa.*

Técnico responsable: **Cristian Cedeño**  
Fecha de respuesta: 13 DE AGOSTO DE 2024

Adj: Mapa  
aodgc/crc

CC: Departamento de Geomática.

PROVINCIA DE PANAMÁ OESTE,  
DISTRITO LA CHORRERA, CORREGIMIENTO HERRERA,  
VERIFICACIÓN DE COORDENADAS DEL  
PROYECTO "MENDOZA VALLEY II"

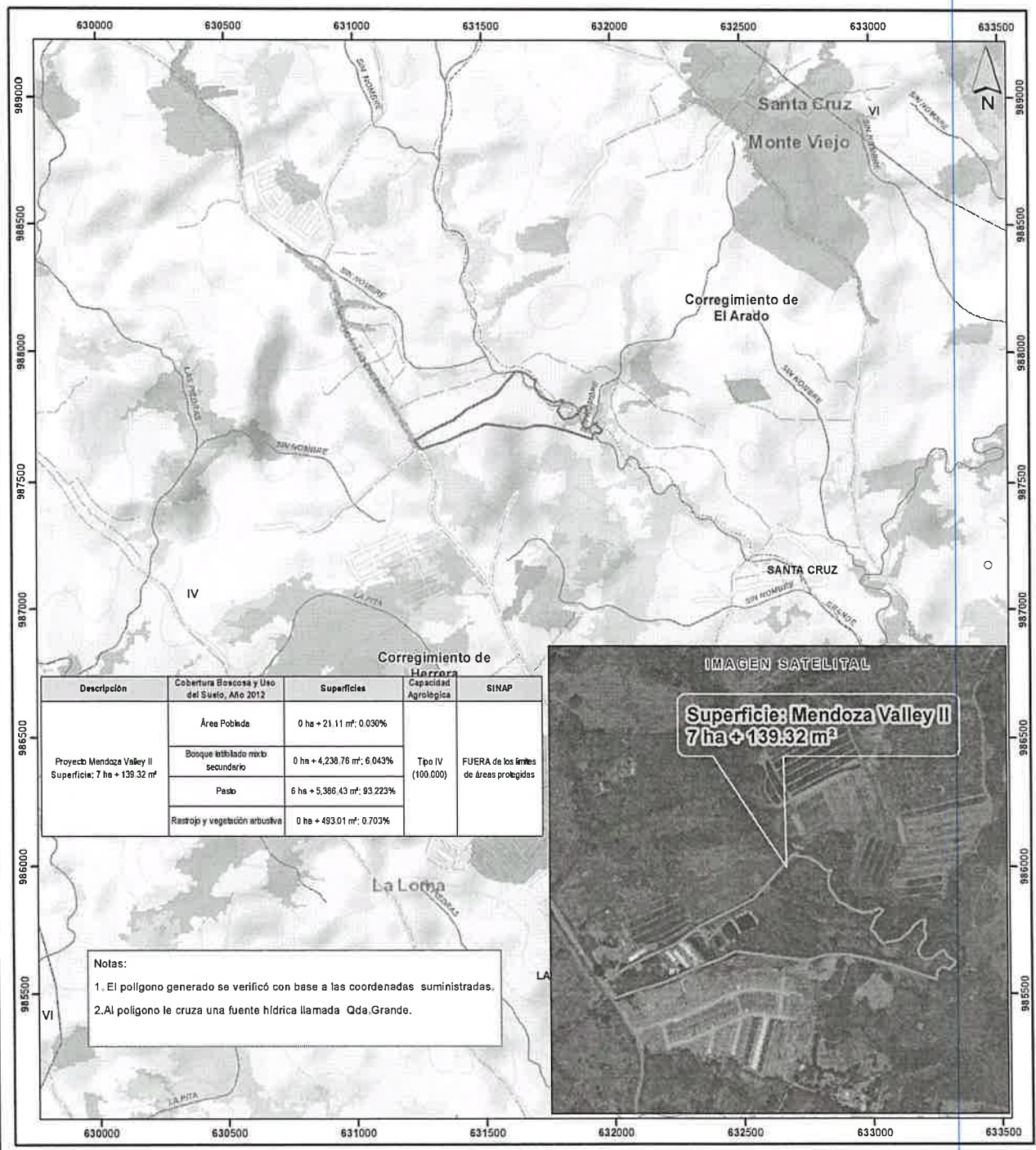

| Descripción  | Cobertura Boscosa y Uso del Suelo, Año 2012 | Superficies                 | Herrera              |  |
|--|---|-----------------------------|----------------------|--|
|  |   |                             | Capacidad Agrícola   | SINAP                                    |
| Proyecto Mendoza Valley II<br>Superficie: 7 ha + 139.32 m² | Área Poblada                                | 0 ha + 21.11 m²; 0.030%     | Tipo IV<br>(100.000) | FUERA de los límites de áreas protegidas |
|  | Bosque latifoliado mixto secundario         | 0 ha + 4,230.76 m²; 6.043%  |                      |  |
|  | Pasto                                       | 6 ha + 5,386.43 m²; 93.223% |                      |  |
|  | Rastrojo y vegetación arbustiva             | 0 ha + 493.01 m²; 0.703%    |                      |  |

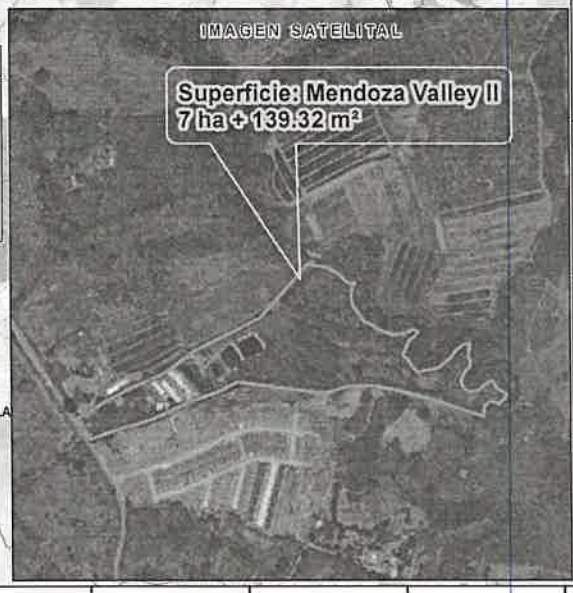

Notas:  
1. El polígono generado se verificó con base a las coordenadas suministradas.  
2. Al polígono le cruza una fuente hídrica llamada Qda. Grande.

Escala 1:15,000  
0.5 0.25 0 km

**Localización Nacional**

**LEYENDA**

- Lugares Poblados 2010
- Red vial
- Ríos y quebradas
- Mendoza Valley II
- Límites de corregimientos
- Cuenca Hidrográfica No. 140, Río Calmito
- Límite de Capacidad Agrológica

**Cobertura Boscosa y Uso del Suelo, año 2012**

- Bosque latifoliado mixto maduro
- Bosque latifoliado mixto secundario
- Bosque plantado de latifoliadas

**Capacidad Agrológica**

IV Arable, muy severas limitaciones en la selección de plantas, requiere un manejo muy cuidadoso o ambas cosas

**Pasto**

- Piña
- Rastrojo y vegetación arbustiva
- Vegetación herbácea
- Área poblada

**Sistema de Referencia Espacial:**  
Sistema Geodésico Mundial de 1984  
Proyección Universal Transversal de Mercator  
Zona 17 Norte

**Ministerio de Ambiente**  
Dirección de Información Ambiental  
Departamento de Geomática

**Fuentes**  
- Instituto Nacional de Estadística y Censo  
- Ministerio de Ambiente  
- Imagen ESRI  
- Solicitud DRPO-IF-077-2024 - Cnt1