

DIRECCIÓN DE INFORMACIÓN AMBIENTAL
Tel. 500-0855 – Ext. 6811/6048

MEMORANDO – DIAM – 1902 – 2024

PARA: GRACIELA PALACIOS S.
Directora de Evaluación de Impacto Ambiental.

DE: DIEGO E. FÁBREGA PERSCKY
Director de Información Ambiental



ASUNTO: Verificación de coordenadas

FECHA: 11 de diciembre de 2024

En atención al memorando- DEEIA-0815-2711-2024-Seguimiento-DEEIA-0396-0307-2024, donde solicita incluir en la cartografía allí generada, las coordenadas presentadas. Igualmente reemplazar las coordenadas correspondientes a: Edificios, Servidumbre quebrada sin nombre, Servidumbre río Chilibre, correspondientes al Estudio de Impacto Ambiental, categoría II, denominado " RESIDENCIAL COLINAS DE VILLA GRECIA.", cuyo promotor es IMJUSA, S.A., le informamos que con los datos proporcionados se determinó lo siguiente:

Variables	Descripción
Punto	Descarga de la PTAR
Tanque almacenamiento de agua	0ha + 0139.99 m ²
Servidumbre hídrica Río Chilibre	0ha + 5,298.08 m ²
Servidumbre de la Quebrada Sin Nombre	0ha + 7,090.26 m ²
Área útil del proyecto	2ha + 1,846.32 m ²
División Política Administrativa	Provincia: Panamá
	Distrito: Panamá
	Corregimiento: Las Cumbres
Cobertura Boscosa y Uso de Suelo, año 2021	Área poblada.
Capacidad Agrológica de los Suelos	Tipo: VII.
Sistema Nacional de Áreas Protegidas (SINAP)	Fuera del SINAP.
Ley 21	Forestal/Agroforestal, Agrícola, Vivienda-baja densidad.

Atentamente,

Adj.: Mapa

DEFP/aodgc/xs/ym

Por:

CC: Departamento de Geomática

PROVINCIA DE PANAMÁ, DISTRITO DE PANAMÁ, CORREGIMIENTO DE LAS CUMBRES, PROYECTO CATEGORÍA II, "RESIDENCIAL COLINAS DE VILLA GRECIA."

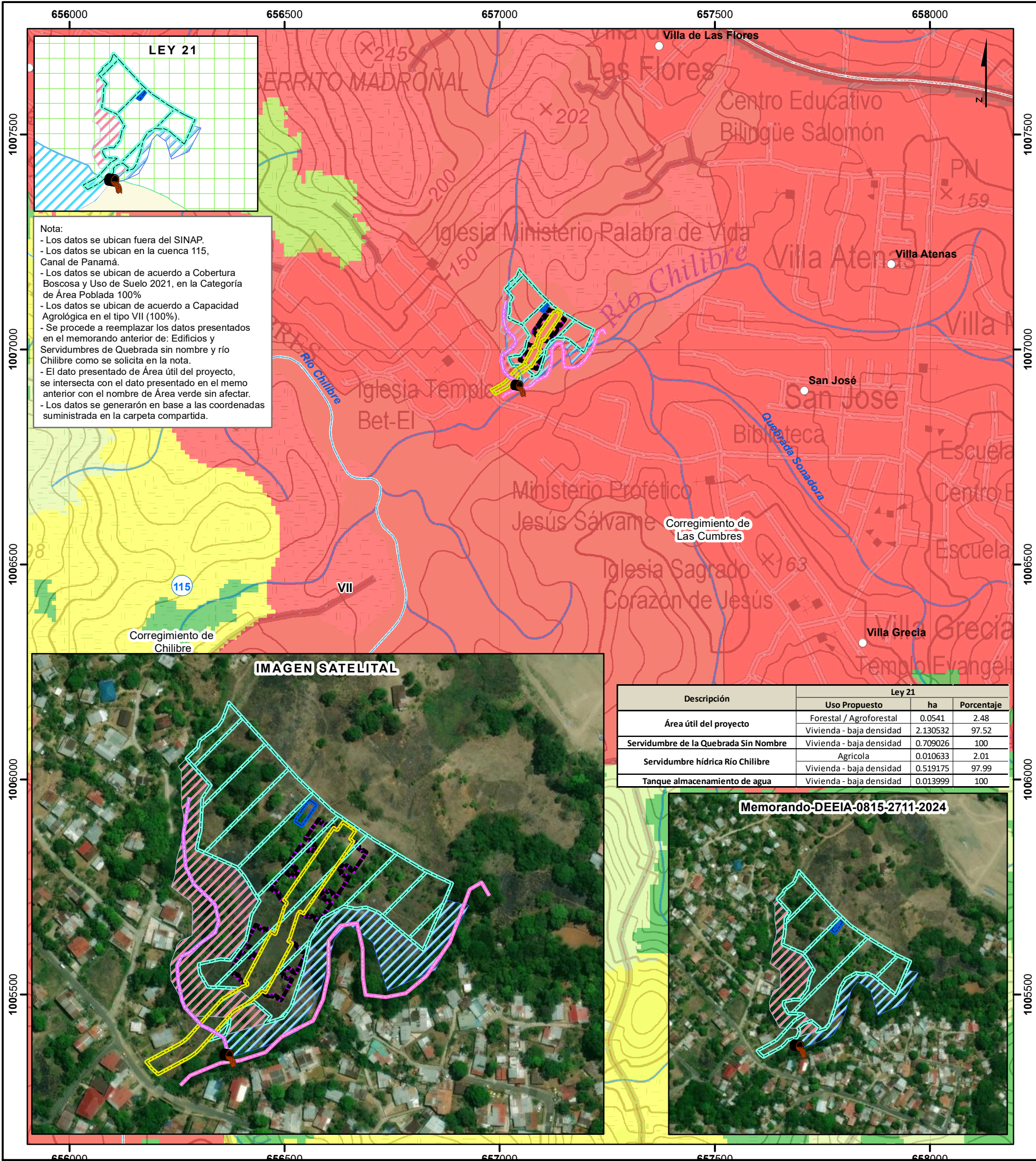

LEYENDA



- Lugares Poblados
- Red Vial
- Ríos y quebradas
- Descarga de la PTAR

DEEIA-0815-2711-2024

Polígonos

- Servidumbre de la Quebrada Sin Nombre
- Servidumbre hídrica Río Chilibre
- Tanque almacenamiento de agua
- Área útil del proyecto

DEEIA-0396-0307-2024

- Alineamiento de la Quebrada sin nombre
- Alineamiento del Río Chilibre

Polígono

- Sistema de PTAR
- Área Verde Sin Afectar
- Servidumbre Vial
- Límite de Capacidad Agrológica

Tipo VII-No arable, con limitaciones muy severas, apta para pastos, bosques, tierras de reserva.

Cobertura Boscosa y Uso de Suelo 2021

- Bosque latifoliado mixto secundario
- Rastrojo y vegetación arbustiva
- Vegetación herbácea
- Pasto
- Área poblada
- Infraestructura

Ley 21

- Vivienda . baja densidad
- Forestal / agroforestal
- Agrícola

Sistema de Referencia Espacial:
Sistema Geodésico Mundial de 1984
Proyección Universal Transversal de Mercator
Zona 17 Norte

Ministerio de Ambiente
Dirección de Información Ambiental
Departamento de Geomática

Fuentes:
- Instituto Nacional de Estadística y Censo
- Ministerio de Ambiente
- Imagen ESRI
- Memorando-DEEIA-0815-2711-2024-
Seguimiento-DEEIA-0396-0307-2024.