

**SOLICITUD DE EVALUACIÓN
DE IMPACTO AMBIENTAL**



MIAmbiente

Departamento de Evaluación Panamá Oeste

Recibido por:

Fecha:

Hora:

**RESPETADA
DIRECTORA REGIONAL
MINISTERIO DE AMBIENTE
PANAMA OESTE**

Yo, **JORGE LUIS DIAZ NUÑEZ**, varón de nacionalidad panameño, mayor de edad, portador de la cedula 8-346-334, con oficina en Calle interamericana, corregimiento Juan Demóstenes Arosemena, sala de venta Hato Montaña, Teléfono: 257-2175, correo electrónico: jmoreno@hauspanama.com actuando en nombre y representación de **REGENTE HOLDING GROUP, S.A.**, inscrita en (MERCANTIL) Folio N°155690042, **presento a la autoridad que usted dirige formal solicitud de Evaluación del Estudio de Impacto Ambiental Categoría I**, tipo construcción, con 98 fojas, para el proyecto denominado **"PARQUE LOGISTICO HATO MONTAÑA"**, el cual se ubicara según certificación de registro público en el Corregimiento de Arraijan, Distrito de Arraijan, Provincia de Panamá, sobre las fincas Folio Real N°12273 con una superficie de 55ha y la N°24068 con una superficie de 77ha 1050m², con código de ubicación 8001, pero actualmente pertenecen al corregimiento de Juan Demóstenes Arosemena, Distrito de Arraijan, Provincia de Panamá Oeste. Y autorizamos a los profesionales, Licda. Yisel A. Mendieta Murillo, mujer panameña, con cédula de identidad personal 8-776-1809, Consultora Ambiental con registro DEIA-IRC-079-2020 y la Lcda. Isabel Murillo, mujer, Panameña, mayor de edad con cedula de identidad personal N° 5-14-455, Consultora Ambiental con resolución IRC-008-12, para que efectúen el Estudio de Impacto Ambiental y realicen los trámites pertinentes ante el Ministerio de Ambiente para la consecución de la aprobación del presente estudio incluyendo la firma de la resolución de aprobación.

Adjuntamos los siguientes documentos:

- Estudio de impacto ambiental impreso y dos copias en CD.
- Certificado expedido por el Registro Público de Panamá, en el cual certifica la existencia de la sociedad y la propiedad.
- Recibo de pago para el proceso de evaluación.
- Paz y Salvo de la sociedad emitido por el Ministerio de Ambiente.
- Copia de cedula cotejada ante notario de la consultora encargada para realizar los trámites Yisel Mendieta.
- Copia de cedula cotejada ante notario del apoderado legal de la empresa promotora.
- Poder especial para la consultora ambiental.
- Documento de certificación el equipo consultor, debidamente cotejadas ante notario.

Atentamente

Yo, **LIC. RAÚL IVÁN CASTILLO SANJUR**
Notario Público Sexto del Circuito de Panamá
con Cédula No. 4-157-725

CERTIFICO:

Que dada la certeza de la identidad de la (s) persona (s) que firma (firmaron) el presente documento, su (s) firma (s) es (son) auténtica (s) (Art. 1736 C.C. Art. 835 C.J.) En virtud de Identificación que se me presentó.

Panamá,

08 MAR 2022

Testigos

Testigos



LIC. RAÚL IVÁN CASTILLO SANJUR
Notario Público Sexto



Registro Público de Panamá

FIRMADO POR: GLADYS EVELIA
JONES CASTILLO
FECHA: 2022.01.17 08:57:54 -05:00
MOTIVO: SOLICITUD DE PUBLICIDAD
LOCALIZACION: PANAMA, PANAMA

Gladys E. Jones

CERTIFICADO DE PERSONA JURÍDICA

CON VISTA A LA SOLICITUD

17408/2022 (0) DE FECHA 15/01/2022

QUE LA SOCIEDAD

REGENTE HOLDING GROUP, S.A. /

TIPO DE SOCIEDAD: SOCIEDAD ANONIMA

SE ENCUENTRA REGISTRADA EN (MERCANTIL) FOLIO Nº 155690042 DESDE EL LUNES, 13 DE ENERO DE 2020

- QUE LA SOCIEDAD SE ENCUENTRA VIGENTE

- QUE SUS CARGOS SON:

SUSCRIPTOR: LUIS CORONADO

SUSCRIPTOR: RODOLFO DE LA CRUZ

DIRECTOR / PRESIDENTE: DORMOUND ENTERPRISES, INC.

DIRECTOR / SECRETARIO: LAZIO MANAGEMENT LTD.

DIRECTOR / TESORERO: EMPOLI INVESTMENTS CORP.

AGENTE RESIDENTE: VALLARINO, VALLARINO & GARCIA-MARITANO

- QUE LA REPRESENTACIÓN LEGAL LA EJERCERÁ:

LA REPRESENTACIÓN LEGAL DE LA SOCIEDAD PODRÁ SER EJERCIDA INDISTINTAMENTE POR EL PRESIDENTE O EL SECRETARIO

- QUE SU CAPITAL ES DE 10,000.00 DÓLARES AMERICANOS

- DETALLE DEL CAPITAL:

EL CAPITAL AUTORIZADO DE LA SOCIEDAD CONSISTIRÁ DE QUINIENTAS (500) ACCIONES COMUNES SIN VALOR NOMINAL. LA SOCIEDAD NO PODRÁ EMITIR AL PORTADOR.

ACCIONES: NOMINATIVAS

- QUE SU DURACIÓN ES PERPETUA

- QUE SU DOMICILIO ES PANAMÁ, CORREGIMIENTO CIUDAD DE PANAMÁ, DISTRITO PANAMÁ, PROVINCIA PANAMÁ

- DETALLE DEL PODER:

SE OTORGA PODER A FAVOR DE JORGE LUIS DIAZ NUÑEZ /

ENTRADAS PRESENTADAS QUE SE ENCUENTRAN EN PROCESO

NO HAY ENTRADAS PENDIENTES.

EXPEDIDO EN LA PROVINCIA DE PANAMÁ EL LUNES, 17 DE ENERO DE 2022 A LAS 8:57 A. M..

NOTA: ESTA CERTIFICACIÓN PAGÓ DERECHOS POR UN VALOR DE 30.00 BALBOAS CON EL NÚMERO DE LIQUIDACIÓN 1403325986



Valide su documento electrónico a través del CÓDIGO QR impreso en el pie de página
o a través del Identificador Electrónico: ED1258D6-F2D5-4555-90B6-A278AF7D2792
Registro Público de Panamá - Vía España, frente al Hospital San Fernando
Apartado Postal 0830 - 1596 Panamá, República de Panamá - (507)501-6000



Registro Público de Panamá

FIRMADO POR: RAFAEL ALEXIS DE GRACIA MORALES
FECHA: 2021.07.14 16:50:40 -05:00
MOTIVO: SOLICITUD DE PUBLICIDAD
LOCALIZACION: PANAMA, PANAMA

CERTIFICADO DE PROPIEDAD

DATOS DE LA SOLICITUD

ENTRADA 233870/2021 (0) DE FECHA 06/28/2021.

DATOS DEL INMUEBLE

(INMUEBLE) ARRAIJÁN CÓDIGO DE UBICACIÓN 8001, FOLIO REAL Nº 24068 (F)
CALLE PANAMA , BARRIADA PANAMA , CORREGIMIENTO ARRAIJÁN, DISTRITO ARRAIJÁN, PROVINCIA PANAMÁ UBICADO EN UNA SUPERFICIE INICIAL DE 77 ha 1050 m² Y CON UNA SUPERFICIE ACTUAL O RESTO LIBRE DE 77 ha 1050 m² CON UN VALOR DE CUARENTA Y SEIS MIL DOSCIENTOS SESENTA BALBOAS (B/. 46,260.00)

ADQUIRIDA EL 06 DE ENERO DE 2021.

COLINDANCIAS: NORTE: PARTE DE LA FINCA POTRERO ELOISA Y EL RIO BERNARDINO SUR: RIO CAIMITO
ESTE: RIO BERNARDINO OESTE: RIO CAIMITO, RESTO DE LA FINCA POTRERO ELOISA Y LOTE DE HATO MONTA A.

TITULAR(ES) REGISTRAL(ES)

REGENTE HOLDING GROUP, S.A. (RUC 155690042) TITULAR DE UN DERECHO DE PROPIEDAD

GRAVÁMENES Y OTROS DERECHOS REALES VIGENTES

NO CONSTA GRAVAMENES INSCRITOS VIGENTES A LA FECHA

ENTRADAS PRESENTADAS QUE SE ENCUENTRAN EN PROCESO

NO HAY ENTRADAS PENDIENTES.

LA PRESENTE CERTIFICACIÓN SE OTORGA EN PANAMÁ EL DÍA MIÉRCOLES, 14 DE JULIO DE 2021 04:49 P.M., POR EL DEPARTAMENTO DE CERTIFICADOS DEL REGISTRO PÚBLICO DE PANAMÁ, PARA LOS EFECTOS LEGALES A QUE HAYA LUGAR.

NOTA: ESTA CERTIFICACIÓN PAGÓ DERECHOS POR UN VALOR DE 30.00 BALBOAS CON EL NÚMERO DE LIQUIDACIÓN 1403050905



Valide su documento electrónico a través del CÓDIGO QR impreso en el pie de página
o a través del Identificador Electrónico: 8B421AEB-38A8-4A74-9B98-1A7491FD9E3A
Registro Público de Panamá - Vía España, frente al Hospital San Fernando
Apartado Postal 0830 - 1596 Panamá, República de Panamá - (507)501-6000



Registro Público de Panamá

FIRMADO POR: RAFAEL ALEXIS DE
GRACIA MORALES
FECHA: 2021.07.14 16:47:43 -05:00
MOTIVO: SOLICITUD DE PUBLICIDAD
LOCALIZACION: PANAMA, PANAMA

CERTIFICADO DE PROPIEDAD

DATOS DE LA SOLICITUD

ENTRADA 233863/2021 (0) DE FECHA 06/28/2021.

DATOS DEL INMUEBLE

(INMUEBLE) ARRAIJÁN CÓDIGO DE UBICACIÓN 8001, FOLIO REAL Nº 12273 (F)
CORREGIMIENTO ARRAIJÁN, DISTRITO ARRAIJÁN, PROVINCIA PANAMÁ UBICADO EN UNA SUPERFICIE INICIAL
DE 55ha Y CON UNA SUPERFICIE ACTUAL O RESTO LIBRE DE 55ha
EL VALOR DEL TRASPASO ES: TREINTA Y DOS MIL DOSCIENTOS OCHO BALBOAS(B/. 32,208.00).
ADQUIRIDA EL 08 DE ENERO DE 2021.

TITULAR(ES) REGISTRAL(ES)

REGENTE HOLDING GROUP, S.A. (RUC 155690042-2-2020) TITULAR DE UN DERECHO DE PROPIEDAD

GRAVÁMENES Y OTROS DERECHOS REALES VIGENTES

QUE NO CONSTA GRAVAMENES INSCRITOS VIGENTES A LA FECHA.

ENTRADAS PRESENTADAS QUE SE ENCUENTRAN EN PROCESO

NO HAY ENTRADAS PENDIENTES.

LA PRESENTE CERTIFICACIÓN SE OTORGA EN PANAMÁ EL DÍA MIÉRCOLES, 14 DE JULIO DE 2021 04:46 P.M., POR EL DEPARTAMENTO DE CERTIFICADOS DEL REGISTRO PÚBLICO DE PANAMÁ, PARA LOS EFECTOS LEGALES A QUE HAYA LUGAR.

NOTA: ESTA CERTIFICACIÓN PAGÓ DERECHOS POR UN VALOR DE 30.00 BALBOAS CON EL NÚMERO DE LIQUIDACIÓN 1403050900



Valide su documento electrónico a través del CÓDIGO QR impreso en el pie de página
o a través del Identificador Electrónico: 8F4FFF01-09B0-441E-A945-61AAAE7A6B5A
Registro Público de Panamá - Vía España, frente al Hospital San Fernando
Apartado Postal 0830 - 1596 Panamá, República de Panamá - (507)501-6000



Yo, LIC. RAÚL IVÁN CASTILLO SANJUR,
Notario Público Sexto del Circuito de Panamá, con Cédula
No. 4-157-725.

CERTIFICO:

Que he cotejado detenida y minuciosamente esta copia fotostática
con su original que se me presentó y la he encontrado en su todo
conforme.

Panamá,

14 ENE 2022

Testigos

Testigos

LIC. RAÚL IVÁN CASTILLO SANJUR
Notario Público Sexto



Ministerio de Ambiente
R.U.C.: 8-NT-2-5498 D.V.: 75
Dirección de Administración y Finanzas
Recibo de Cobro

No. **82121311**

Información General

Hemos Recibido De REGENTE HOLDING GROUP, S.A /
155690042-2-2020 DV 24 **Fecha del Recibo** 2022-2-18

Administración Regional Dirección Regional MiAMBIENTE Panamá
Metro **Guía / P. Aprob.**

Agencia / Parque Ventanilla Tesorería **Tipo de Cliente** Contado

Efectivo / Cheque **No. de Cheque**

ACH 556375614 B/. 353.00

La Suma De TRESCIENTOS CINCUENTA Y TRES BALBOAS CON 00/100 **B/. 353.00**

Detalle de las Actividades

Cantidad	Unidad	Cód. Act.	Actividad	Precio Unitario	Precio Total
1		1.3.2	Evaluación de Estudios de Impacto Ambiental	B/. 350.00	B/. 350.00
1		3.5	Paz y Salvo	B/. 3.00	B/. 3.00

Monto Total B/. 353.00

Observaciones

PAGO POR EVALUACION DE E.I.A. CAT I MAS PAZ Y SALVO 197681

Día	Mes	Año	Hora
18	02	2022	01:08:38 PM

Firma

pori f. Gue...
Nombre del Cajero Maritza Blandford



CAJMP 1



República de Panamá
Ministerio de Ambiente
Dirección de Administración y Finanzas

Certificado de Paz y Salvo
N° 197681

Fecha de Emisión:

18	02	2022
----	----	------

(día / mes / año)

Fecha de Validez:

20	03	2022
----	----	------

(día / mes / año)

La Dirección de Administración y Finanzas, certifica que la Empresa:

REGENTE HOLDING GROUP, S.A.

Representante Legal:

JORGE LUIS DIAZ

Inscrita

Tomo

Folio

Asiento

Rollo

Ficha

155690042

Imagen

Documento

Finca

Se encuentra PAZ y SALVO, con el Ministerio del Ambiente, a la
fecha de expedición de esta certificación.

Certificación, válida por 30 días



Firmado

pa: fernando
Director Regional

12. LISTA DE PROFESIONALES QUE PARTICIPARON EN LA ELABORACIÓN DEL ESTUDIO DE IMPACTO AMBIENTAL

Profesional	Función
Lcda. Yisel Mendieta	Coordinador
Licda. Isabel Murillo	Aspectos de evaluación Física y Socio Ambiental

12.1 Firmas debidamente notariadas

Profesional	Firma
Lcda. Yisel Mendieta	
Licda. Isabel Murillo	

12.2 Numero de Registro de Consultores

Profesional	Nº de Registro
Licda. Isabel Murillo	IRC-008-12
Yisel Mendieta	DEIA-IRC-079-2020

Yo, LIC. RAÚL IVÁN CASTILLO SANJUR
Notario Público Sexto del Circuito de Panamá
con Cédula No. 4-157-725

CERTIFICO:

Que dada la certeza de la identidad de la (s) persona (s) que firma (firmaron) el presente documento, su (s) firma (s) es (son) auténtica (s) (Art. 1736 C.C. Art. 835 C.J.) En virtud de identificación que se me presentó.

Panamá,

24 FEB 2022

Testigos

Testigos

LIC. RAÚL IVÁN CASTILLO SANJUR
Notario Público Sexto



PODER ESPECIAL

Yo, **JORGE LUIS DIAZ NUÑEZ**, varón de nacionalidad panameño, mayor de edad, portador de la cedula 8-346-334, con oficina en Calle interamericana, corregimiento Juan Demóstenes Arosemena, sala de venta Hato Montaña, Teléfono: 257-2175, correo electrónico: jmoreno@hauspanama.com actuando en nombre y representación de **REGENTE HOLDING GROUP, S.A.**, inscrita en (MERCANTIL) Folio N°155690042; promotora del proyecto categoría I denominado **“PARQUE LOGISTICO HATO MONTAÑA”**, el cual se ejecutara según certificación de registro público en el Corregimiento y Distrito de Arraijan, Provincia de Panamá, sobre las fincas Folio Real N°12273 con una superficie de 55ha y la N°24068 con una superficie de 77ha 1050m², con código de ubicación 8001, pero actualmente pertenecen al corregimiento de Juan Demóstenes Arosemena, Distrito de Arraijan, Provincia de Panamá Oeste, otorgo poder a la Licda. Yisel A. Mendieta M., mujer panameña, con cédula de identidad personal 8-776-1809, Consultora Ambiental con registro DEIA-IRC-079-2020 para efectúe el Estudio de Impacto Ambiental y realice todos los trámites pertinentes ante el Ministerio de Ambiente para la consecución de la aprobación del presente estudio incluyendo las notificaciones de documentos resultantes del proceso de evaluación, así como la firma de la resolución de aprobación.

Atentamente,

JORGE LUIS DIAZ NUÑEZ

El suscrito LIC. RAÚL IVÁN CASTILLO SANJUR, Notario Público Sexto del Circuito de Panamá, con Cédula No. 4-157-725.
CERTIFICO: Este poder ha sido presentado personalmente por su(s) poderdante(s) ante mí, y los testigos que suscriben, por lo tanto sus firmas son auténticas.
08 MAR 2022
 Panamá, _____
 Testigos _____
 Testigos _____
LIC. RAÚL IVÁN CASTILLO SANJUR
 Notario Público Sexto



11

REPÚBLICA DE PANAMÁ
TRIBUNAL ELECTORAL

**Yisel Arelis
Mendieta Murillo**

NOMBRE USUAL:
FECHA DE NACIMIENTO: 18-JUL-1984
LUGAR DE NACIMIENTO: PANAMÁ, PANAMÁ
SEXO: F DONANTE TIPO DE SANGRE:
EXPEDIDA: 19-DIC-2017 EXPIRA: 19-DIC-2027

8-776-1809



Yo, **LIC. RAÚL IVÁN CASTILLO SANJUR**,
Notario Público Sexto del Circuito de Panamá, con Cédula
No. 4-157-725.

CERTIFICO:

Que he cotejado detenida y minuciosamente esta copia fotostática
con su original que se me presentó y la he encontrado en su todo
conforme.

Panamá, _____

14 ENE 2022

Testigos _____

Testigos _____

LIC. RAÚL IVÁN CASTILLO SANJUR
Notario Público Sexto



MINISTERIO DE AMBIENTE
DIRECCION DE EVALUACION Y ORDENAMIENTO AMBIENTAL
DEPARTAMENTO DE EVALUACIÓN DE IMPACTO AMBIENTAL
FORMULARIO EIA-1601

RECEPCIÓN DE ESTUDIO DE IMPACTO AMBIENTAL

PROYECTO: Parque Logístico Hato Montaña

PROMOTOR: Regente Holding Group, S.A

CATEGORÍA: I

FECHA DE ENTRADA: DÍA 10 MES Marzo AÑO 2020

DOCUMENTOS		SI	NO	OBSERVACIÓN
1.	SOLICITUD DE EVALUACIÓN DEL ESTUDIO DE IMPACTO AMBIENTAL NOTARIADA Y EN PAPEL SIMPLE 8 1/2 X 13 O 14.	✓		
2.	DECLARACIÓN JURADA EN PAPEL NOTARIADO O HABILITADO EN PAPEL 8 1/2 X 13 (SOLO PARA LOS ESTUDIOS DE IMPACTO AMBIENTAL CATEGORÍA I).	✓		
2.	ORIGINAL Y COPIA IMPRESA DEL ESTUDIO DE IMPACTO AMBIENTAL.	✓		(1) Original
3.	COPIA DE CÉDULA DE IDENTIDAD PERSONAL DEL PROMOTOR DEL ESTUDIO, NOTARIADA O COTEJADA CON SU ORIGINAL.	✓		
4.	COPIA DIGITAL DEL ESTUDIO DE IMPACTO AMBIENTAL (2) CD.	✓		
5.	RECIBO ORIGINAL DE PAGO EN CONCEPTO DE EVALUACIÓN DEL ESTUDIO DE IMPACTO AMBIENTAL, SEGÚN SU CATEGORÍA.	✓		
6.	PAZ Y SALVO EXPEDIDO POR EL MINISTERIO DE AMBIENTE, VIGENTE.	✓		
7.	CERTIFICADO ORIGINAL DE EXISTENCIA DE LA EMPRESA PROMOTORA, EXPEDIDO POR EL REGISTRO PÚBLICO (EN CASO DE TRATARSE DE PERSONA JURÍDICA), CON UNA VIGENCIA NO MAYOR A TRES (3) MESES.	✓		
8.	CERTIFICADO DE REGISTRO PÚBLICO ORIGINAL DE EXISTENCIA DE LA PROPIEDAD (FINCA (S), TERRENOS, ETC), DONDE SE DESARROLLARÁ EL PROYECTO, EXPEDIDO POR EL REGISTRO PÚBLICO, CON UNA VIGENCIA NO MAYOR DE UN (1) AÑO O CUALQUIER OTRO DOCUMENTO QUE SUSTENTE LA TENENCIA DE LA TIERRA.	✓		
9.	VERIFICAR QUE LOS CONSULTORES ESTÉN ACTUALIZADOS Y HABILITADOS.	✓		

Entregado por:

Recibido por: (Ministerio de Ambiente)

Nombre: Isael Mondetta

Técnico: _____

Cedula: 8-776-1909

Firma: [Firma]

Firma: [Firma]

VERIFICACIÓN DE REGISTRO PARA CONSULTOR - PERSONA NATURAL

Consultor Natural (Nombre)	Registro de Inscripción	Último Registro de Actualización	ESTADO DE REGISTRO		
			Actualizado	No Actualizado	Inhabilitado
YISEL MENDIETA	IRC-079-20		✓		
ISABEL MURILLO	IRC-008-12		✓		

ESTUDIO DE IMPACTO AMBIENTAL PRESENTADO:

Nombre del Estudio de Impacto Ambiental: <u>PARQUE LOGISTICO HATO MONTAÑA</u> Corregimiento: <u>JUAN D. AROSEMENA</u> Distrito: <u>ARRAIJÁN</u> Provincia: <u>PROVINCIA DE PANAMÁ OESTE</u>	Categoría: I
------------------------------------------------------------------------------------------------------------------------------------------------------------------------------------------------------	---------------------

PROMOTOR

Nombre: <u>REGENTE HOLDING GROUP, S.A.</u> Dirección de Contacto: <u>DISTRITO DE ARRAIJÁN, CORREGIMIENTO DE JUAN D. AROSEMENA</u>

APODERADO LEGAL DE LA EMPRESA

Nombre: <u>JORGE LUIS DIAS NUÑEZ</u> Dirección de Contacto: <u>CALLE INTERAMERICANA, CORREGIMIENTO JUAN D. AROSEMENA, SALA DE VENTA HATO MONTAÑA</u>	Cédula: 8-346-334
---------------------------------------------------------------------------------------------------------------------------------------------------------	--------------------------

Observaciones: _____

Departamento de Gestión de Impacto Ambiental
Gestor de Impacto Ambiental (Responsable de la Verificación)

Nombre	Eudolina Smith
Firma	
Fecha de Verificación	10/3/2022

Departamento de Evaluación de Estudios de Impacto Ambiental
Evaluador de Estudios de Impacto Ambiental (Solicitante de la verificación)

Nombre	
Firma	
Fecha de Verificación	

**INFORME DE REVISIÓN DE CONTENIDOS MÍNIMOS DEL
ESTUDIO DE IMPACTO AMBIENTAL**

FECHA DE INGRESO:	10 DE MARZO DE 2022
FECHA DE INFORME:	14 DE MARZO DE 2022
PROYECTO:	PARQUE LOGÍSTICO HATO MONTAÑA
CATEGORÍA:	I
PROMOTOR:	REGENTE HOLDING GROUP, S.A.
CONSULTORES:	YISEL MENDIETA IRC-079-2020 ISABEL MURILLO IRC-008-2012
LOCALIZACIÓN:	HATO MONTAÑA, CORREGIMIENTO DE JUAN DEMÓSTENES AROSEMENA, DISTRITO DE ARRAIJÁN, PROVINCIA DE PANAMÁ OESTE.

BREVE DESCRIPCIÓN DEL PROYECTO: Consiste en adecuación de terracería, mediante la remoción de la cobertura vegetal, adecuación del terreno y la reposición del material vegetal. El proyecto se desarrollará en la Finca 12273, Código de Ubicación 8001, con una superficie de 55 ha, y la Finca 24068, Código de Ubicación 8001, con una superficie de 77 ha + 1050 m², de las cuales se utilizará 13 ha + 423 m² + 17 dm² en total.

FUNDAMENTO DE DERECHO: Texto Único de la Ley No. 41 del 1 de julio de 1998, Ley No. 38 del 31 de julio de 2000, Decreto Ejecutivo No. 123 del 14 de agosto de 2009, modificado por el Decreto Ejecutivo No. 155 de 5 de agosto de 2011, Decreto Ejecutivo No. 975 del 23 de agosto de 2012, demás normas complementarias y concordantes.

VERIFICACIÓN DE CONTENIDO: Que conforme a lo establecido en el artículo 41, del Decreto Ejecutivo No.123 del 14 de agosto de 2009, modificado por el Decreto Ejecutivo No.155 del 5 de agosto de 2011, Decreto Ejecutivo No. 975 del 23 de agosto de 2012, se inicia el procedimiento administrativo para la evaluación de Estudios de Impacto Ambiental (EsIA), Fase de Admisión.

Luego de revisado el documento se detectó que el mismo cumple con el artículo 26, del Decreto Ejecutivo No. 123 del 14 de agosto de 2009, modificado por el Decreto Ejecutivo No. 155 de 5 de agosto de 2011, Decreto Ejecutivo No. 975 del 23 de agosto de 2012.

Luego de verificado el Estudio de Impacto Ambiental, Categoría I, la Sección de Evaluación de Impacto Ambiental de la Dirección Regional del Ministerio de Ambiente de Panamá Oeste, concluye que la documentación presentada es satisfactoria y cumple con los requisitos establecidos previamente.

RECOMENDACIONES: Por lo antes expuesto, se recomienda **ADMITIR** el Estudio de Impacto Ambiental, Categoría I, del proyecto denominado **PARQUE LOGÍSTICO HATO MONTAÑA**, promovido por la Sociedad **REGENTE HOLDING GROUP, S. A.**

ELABORADOR POR:

REVISADOR POR:



CONSEJO TÉCNICO NACIONAL
DE AGRICULTURA
YOHANA Y. CASTILLO V.
MGTER. EN C. AMBIENTALES
CIENF. M. REC. NAT.

LICENCIADA YOHANA CASTILLO
Técnica Evaluadora de Sección de EIA
Dirección Regional de Panamá Oeste
MINISTERIO DE AMBIENTE



CONSEJO TÉCNICO NACIONAL
DE AGRICULTURA
JEAN C. PEÑALOZA P.
TEC. EN CIENCIAS
FORESTALES
CONECIDAD 7.023-12 *

TÉCNICO JEAN C. PEÑALOZA
Jefe de Sección de Evaluación de EIA
Dirección Regional de Panamá Oeste
MINISTERIO DE AMBIENTE

Vo. Bo.

LICENCIADA. MARISOL AYOLA A.
Directora Regional
Dirección Regional de Panamá Oeste
MINISTERIO DE AMBIENTE



21
17

REPÚBLICA DE PANAMÁ
MINISTERIO DE AMBIENTE
PROVEIDO-SEIA-PROV-036-2022

LA SUSCRITA DIRECTORA REGIONAL, DE LA DIRECCIÓN REGIONAL DE PANAMÁ OESTE DEL MINISTERIO DE AMBIENTE, EN USO DE SUS FACULTADES LEGALES Y,

CONSIDERANDO:

Que la Sociedad **REGENTE HOLDING GROUP, S.A.**, se propone realizar el proyecto denominado **PARQUE LOGÍSTICO HATO MONTAÑA**.

Que en virtud de lo antedicho, el día 10 de marzo de 2022, el señor **JORGE LUIS DÍAZ NÚÑEZ**, de nacionalidad panameña, con cédula de identidad personal No. **8-346-334**, en calidad de Apoderado Legal de la Sociedad **REGENTE HOLDING GROUP, S.A.**, presentó ante el Ministerio de Ambiente, el Estudio de Impacto Ambiental, Categoría I, denominado **PARQUE LOGÍSTICO HATO MONTAÑA**, ubicado en Hato Montaña, corregimiento de Juan Demóstenes Arosemena, distrito de Arraiján, provincia de Panamá Oeste, elaborado bajo la responsabilidad, de **YISEL MENDIETA** y **ISABEL MURILLO**, persona(s) **NATURALES**, debidamente inscritas en el Registro de Consultores Idóneos que lleva el Ministerio de Ambiente, mediante la(s) Resolución(es) **IRC-079-2020** e **IRC-008-2012**, (respectivamente).

Que conforme a lo establecido en el artículo 41 del Decreto Ejecutivo No. 123 del 14 de agosto de 2009, modificado por el artículo 7 del Decreto Ejecutivo No.155 de 5 de agosto de 2011, Decreto 975 del 23 agosto de 2012, se procedió a verificar que el Estudio de Impacto Ambiental, cumpliera con los contenidos mínimos establecidos en el artículo 26 y lo establecido en los artículos 38, 39 y 62 del citado Decreto Ejecutivo. Que luego de revisado el documento se evidenció que el mismo cumple con los contenidos mínimos establecidos en el artículo 26 y lo establecido en los artículos 38, 39 y 62 del Decreto Ejecutivo No. 123 de 14 de agosto de 2009, modificado por el Decreto Ejecutivo No.155 de 5 de agosto de 2011, Decreto Ejecutivo No. 975 del 23 agosto de 2012.

Que luego de revisado el Registro de Consultores Ambientales, se evidenció que los consultores se encuentran registrados y habilitados ante el Ministerio de Ambiente, para realizar Estudios de Impacto Ambiental.

Que el Informe de Revisión de los Contenidos Mínimos de la Sección de Evaluación de Impacto Ambiental del Ministerio de Ambiente de Panamá Oeste, con fecha del 14 de marzo de 2022, recomienda admitir la solicitud de evaluación del Estudio de Impacto Ambiental, Categoría I, denominado **PARQUE LOGÍSTICO HATO MONTAÑA**, por considerar que el mismo cumple con los contenidos mínimos.

QUE DADAS LAS CONSIDERACIONES ANTES EXPUESTAS, LA SUSCRITA DIRECTORA REGIONAL DEL MINISTERIO DE AMBIENTE DE PANAMÁ OESTE, EN USO DE SUS FACULTADES LEGALES,

RESUELVE:

ARTÍCULO 1: ADMITIR la solicitud de evaluación del Estudio de Impacto Ambiental, Categoría I, del proyecto denominado **PARQUE LOGÍSTICO HATO MONTAÑA**, promovido por la Sociedad **REGENTE HOLDING GROUP, S.A.**

ARTÍCULO 2: ORDENAR el inicio de la fase de Evaluación y Análisis del Estudio de Impacto Ambiental correspondiente.

FUNDAMENTO DE DERECHO: Texto Único de la Ley No. 41 del 1 de julio de 1998, Artículo 91 de la Ley No. 38 del 31 de julio de 2000, Decreto Ejecutivo No. 123 del 14 de agosto de 2009, modificado por el Decreto Ejecutivo No.155 de 05 de agosto de 2011, Decreto Ejecutivo No. 975 del 23 agosto de 2012, demás normas complementarias y concordantes.

Dado en la provincia de Panamá Oeste, a los diecisiete (17) días, del mes de marzo del año dos mil veintidos 2022).

CÚMPLASE,

LICENCIADA MARISOL AYOLA
Directora Regional
Dirección Regional de Panamá Oeste
MINISTERIO DE AMBIENTE



MINISTERIO DE AMBIENTE
DIRECCION DE INFORMACION AMBIENTAL

Tel. 500-0855 – Ext. 6715/6047

GEOMATICA-EIA-CAT I-0523-2022



De: **Alex O. De Gracia C.**
Jefe del Departamento de Geomática

Fecha de solicitud: 21 DE JULIO DE 2022

Proyecto: "PARQUE LOGÍSTICO HATO MONTAÑA"

Categoría: **I**

Provincia: PANAMÁ OESTE

Distrito: ARRAJÁN

Corregimiento: JUAN DEMOSTENES AROSEMENA

Técnico Evaluador solicitante: Yohana Castillo

Dirección Regional de: PANAMÁ OESTE

Observaciones (hallazgos o información que se debe aclarar):

En respuesta a la solicitud del día 21 de julio del 2022, vía correo electrónico, donde se solicita generar una cartografía que permita determinar la ubicación del proyecto de Estudio de Impacto Ambiental, categoría I, denominado "PARQUE LOGÍSTICO HATO MONTAÑA", le informamos lo siguiente:

Con los datos proporcionados se generaron dos polígonos denominados: "Finca 12273" (10ha + 1,393.35 m²) y "Finca 24068" (3ha + 0,352.03 m²). El mismo se ubica fuera de los límites del Sistema Nacional de Áreas Protegidas. Se hace la observación que dentro del polígono pasa un cuerpo de agua denominado "Quebrada sin nombre" afluente del "Río Copé".

De acuerdo a la Cobertura Boscosa y Uso del Suelo 2012, el dato se ubica en las categorías de "Infraestructura", "Pasto", "Superficie de agua", "Vegetación herbácea"; y según la Capacidad Agrológica se ubica en el tipo III (Arable, severas limitaciones en la selección de las plantas, requiere conservación especial o ambas cosas).

Técnico responsable: **Amarilis Yudith Tugrí**

Fecha de respuesta: 22 DE JULIO DE 2022

Adj: Mapa
aodgc/at

CC: Departamento de Geomática.

72
81

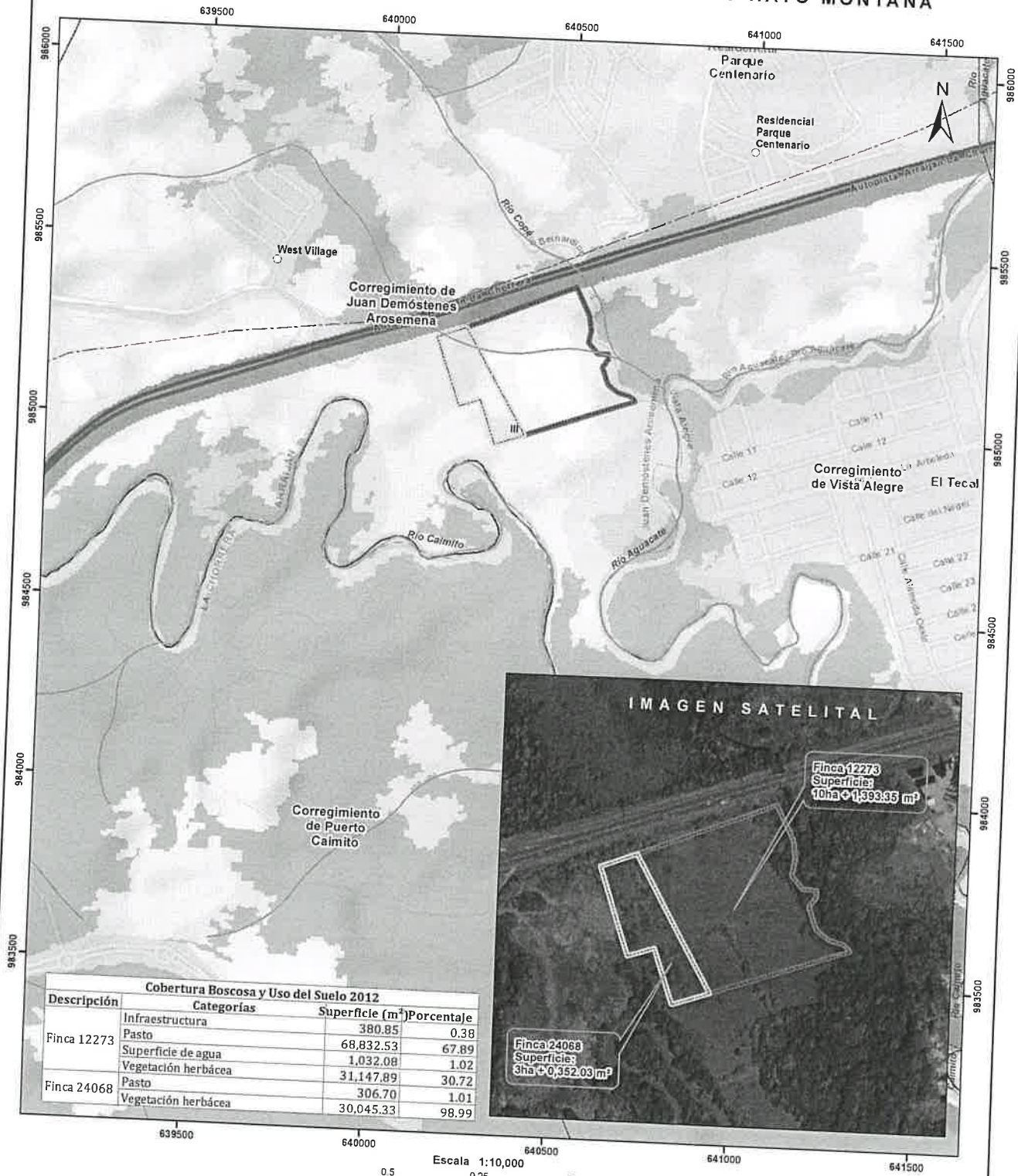

Cobertura Boscosa y Uso del Suelo 2012			
Descripción	Categorías	Superficie (m²)	Porcentaje
Finca 12273	Infraestructura	380.85	0.38
	Pasto	68,832.53	67.89
	Superficie de agua	1,032.08	1.02
	Vegetación herbácea	31,147.89	30.72
Finca 24068	Pasto	306.70	1.01
	Vegetación herbácea	30,045.33	98.99

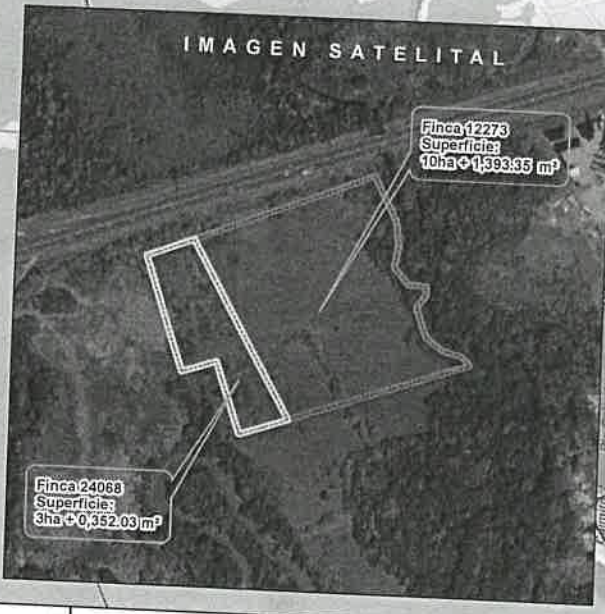

- Lugares Poblados
- Ríos y quebradas
- Red Vial
- Finca 12273
- Finca 24068
- Cuenca hidrográfica
- Límite de Corregimientos
- Límite de Capacidad Agrológica

Cobertura y Uso de la Tierra 2012

- Bosque de mangle
- Bosque latifoliado mixto maduro
- Bosque latifoliado mixto secundario
- Infraestructura
- Pasto
- Rastrojo y vegetación arbustiva
- Superficie de agua
- Vegetación herbácea
- Área poblada

Notas:

1. Los polígonos del proyecto se dibujaron en base a las coordenadas proporcionadas.
2. El proyecto se ubica fuera de los límites del SINAP.
3. El proyecto se ubica en la cuenca hidrográfica No. 140 (Rio Calmito).

Capacidad Agrológica

- Arable, severas limitaciones en la selección de las plantas, requiere conservación especial o ambas cosas

Ministerio de Ambiente
Dirección de Información Ambiental
Departamento de Geomática

Fuente:
- Instituto Nacional de Estadística y Censo
- Ministerio de Ambiente
- Imagen ESRI
- Expediente: DRPD-IF-034-2022