

DIRECCION DE INFORMACION AMBIENTAL
Tel. 500-0855 – Ext. 6811/6048

MEMORANDO – DIAM – 1843 - 2024

PARA: GRACIELA PALACIOS S.
Directora de Evaluación de Impacto Ambiental

DE: DIEGO E. FÁBREGA PERSCKY
Director de Información Ambiental

ASUNTO: Verificación de coordenadas

FECHA: 22 de noviembre de 2024



En atención al memorando DEEIA-0785-1511-2024, en seguimiento del memorando DEEIA-0655-2309-2024 donde se solicita generar una cartografía que permita determinar la ubicación del proyecto Categoría II, denominado CLAYTON STATION, cuyo promotor es SCALY INVESTMENT, INC, le informamos que con los datos proporcionados se determinó lo siguiente:

Variables	Descripción
Quebrada Barrios	Longitud: 0 km + 249.805 m
División Política Administrativa	Provincia: Panamá
	Distrito: Panamá
	Corregimiento: Ancón
Cobertura Boscosa y Uso del Suelo, año 2021	Área poblada, Bosque latifoliado mixto maduro, Infraestructura.
Capacidad Agrológica de los Suelos	Tipos: IV
Sistema Nacional de Áreas Protegidas (SINAP)	Fuera

Atentamente,

Adj.: Mapa
DEFP/aodg/cas/ym
CC: Departamento de Geomática

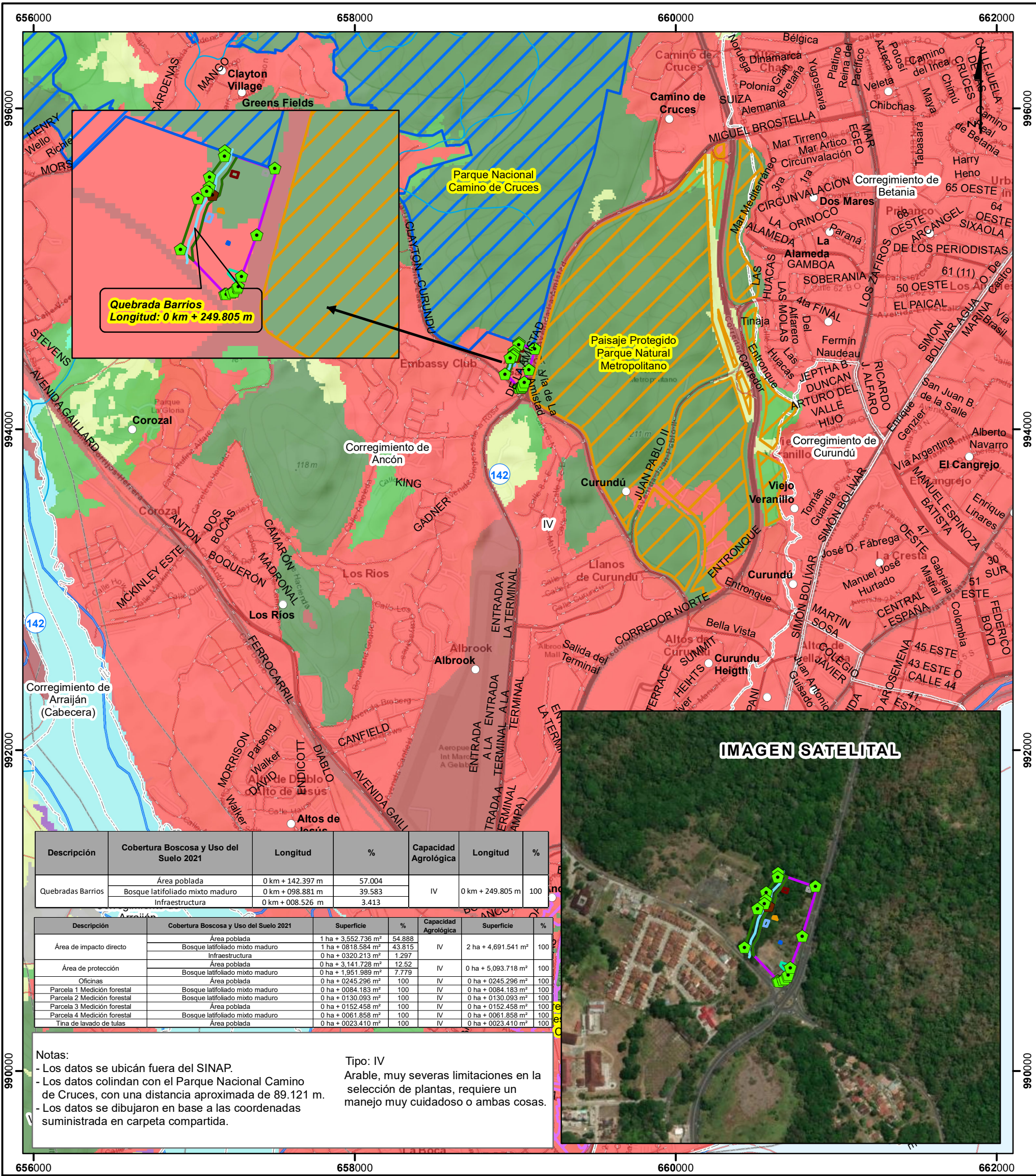

Escala 1:24,000

2 1 0 km

LEYENDA

- Lugares Poblados
- Arqueológicas
- Punto de descarga PTAR
- Ríos y quebradas
- Red Vial
- DEEIA-0655-2309-2024
 - Oficinas
 - Parcela 1 Medición forestal
 - Parcela 2 Medición forestal
 - Parcela 3 Medición forestal
 - Parcela 4 Medición forestal
 - Tina de lavado de tulas
 - Área de impacto directo
 - Área de protección
 - Parque Nacional Camino de Cruces
 - Área Protegida y Reserva Natural Cerro Ancón
 - Parque Natural Metropolitano
 - Limite de corregimiento
- Cuenca Hidrográfica 142 Ríos entre el Caimito y el Juan Díaz
- Limite de Capacidad Agrológica
- DEEIA-0785-1511-2024
- Quebrada Barrios
- Cobertura Boscosa y Uso de Suelo 2021
 - Afloramiento rocoso y tierra desnuda
 - Bosque de mangle
 - Bosque latifoliado mixto maduro
 - Bosque latifoliado mixto secundario
 - Infraestructura
 - Superficie de agua
 - Vegetación baja inundable
 - Vegetación herbácea
 - Área poblada



Sistema de Referencia Espacial:
Sistema Geodésico Mundial de 1984
Proyección Universal Transversal de Mercator
Zona 17 Norte

Ministerio de Ambiente
Dirección de Información Ambiental
Departamento de Geomática

Fuente: - Instituto Nacional de Estadística y Censo
- Ministerio de Ambiente
- Memorando: DEEIA-0785-1511-2024.
- Seguimiento: DEEIA-0655-2309-2024.