

REPÚBLICA DE PANAMÁ
GOBIERNO NACIONAL

MINISTERIO DE
AMBIENTE

DEPARTAMENTO DE
EVALUACIÓN DE ESTUDIO
DE IMPACTO AMBIENTAL

RECIBIDO

Por: Alexis Arango

Fecha: 15/1/2025

Hora: 3:24 p.m.

MEMORANDO - DIAM - 0055 - 2025

PARA: GRACIELA PALACIOS
Directora de Evaluación de Impacto Ambiental

DE: DIEGO E. FÁBREGA PERSCKY
Director de Información Ambiental

ASUNTO: Verificación de coordenadas del EsIA

FECHA: Panamá, 14 de enero de 2025



En atención al memorando DEEIA-0013-0801-2025, donde solicita generar una cartografía, que permita determinar la ubicación, alineamiento del proyecto y todos sus componentes del Estudio de Impacto Ambiental, categoría I, denominado “PROYECTO QUEBRADA EL BAJO, le informamos que con los datos proporcionados se determinó lo siguiente:

Variables	Descripción
Muestreo de fauna (2 coordenadas)	Dato puntual
Simel - alineamiento	Longitud: 2 km + 534.49 m²
Cobertura boscosa y uso del suelo, año 2021	Área poblada
	Bosque de mangle
	Bosque latifoliado mixto secundario
	Infraestructura
	Pasto
División Política Administrativa	Provincia: Bocas del Toro
	Distrito: Chiriquí Grande
	Corregimiento: Chiriquí Grande (cabecera)
Capacidad Agrológica de los Suelos	Tipos: VIII
Sistema Nacional de Áreas Protegidas (SINAP)	Fuera de los límites de áreas protegidas

Atentamente,
Adj.: Mapa
DEFP/fg/ma
CC: Departamento de Geomática

PROVINCIA DE BOCAS DEL TORO, DISTRITO DE CHIRIQUÍ GRANDE, CORREGIMIENTO DE CHIRIQUÍ GRANDE (CABECERA) - VERIFICACIÓN DEL PROYECTO CATEGORÍA I "PROYECTO QUEBRADA EL BAJO"

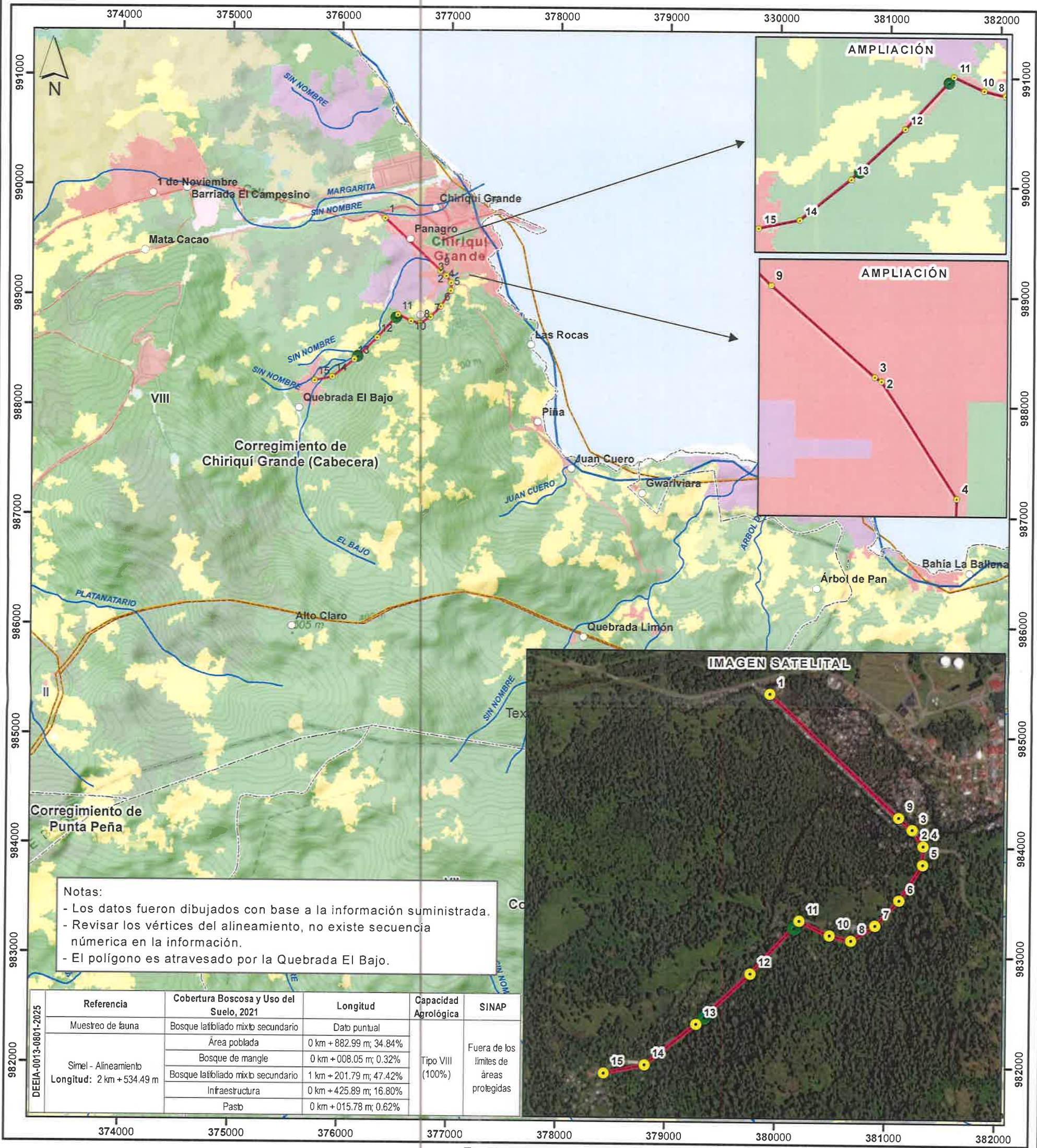

Escala 1:35,000

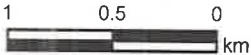

LEYENDA



- Vértices del alineamiento
- Lugares Poblados
- Ríos y quebradas
- Red vial
- Muestreo de fauna
- Alineamiento
- Límites de corregimientos
- Cuenca Hidrográfica No. 93,
- río Ríos entre Changuinola y Cricamola
- Límite de Capacidad Agrológica

Tipo: VIII - No arable, con limitaciones que impiden su uso en la producción de plantas comerciales

- Cobertura Boscosa y Uso del Suelo, 2021**
- Bosque latifoliado mixto maduro
 - Bosque latifoliado mixto secundario
 - Bosque de mangle
 - Bosque de rafia
 - Rastrojo y vegetación arbustiva
 - Vegetación herbácea

- Vegetación baja inundable
- Playa y arenal natural
- Otro cultivo permanente
- Otro cultivo anual
- Pasto
- Superficie de agua
- Área poblada
- Infraestructura
- Estanque para acuicultura

Sistema de Referencia Espacial:
Sistema Geodésico Mundial de 1984
Proyección Universal Transversal de Mercator
Zona 17 Norte

Ministerio de Ambiente
Dirección de Información Ambiental
Departamento de Geomática

Fuentes:
- Instituto Nacional de Estadística y Censo
- Ministerio de Ambiente
- Imagen ESRI
- Memorando: DEEIA-0013-0801-2025

B

DIRECCIÓN DE EVALUACIÓN DE IMPACTO AMBIENTAL

DEPARTAMENTO DE EVALUACIÓN DE ESTUDIOS DE IMPACTO AMBIENTAL
MEMORANDO-DEEIA-0013-0801-2025

PARA: ARELYS COTES
Directora Regional de MiAMBIENTE-Bocas del Toro

DE: 
GRACIELA PALACIOS S.
Directora de Evaluación de Impacto Ambiental



ASUNTO: Solicitud de Inspección de Campo

FECHA: 08 de enero de 2025

Le informamos que en la siguiente página web <http://prefasia.miambiente.gob.pa/consultas/> (Ingresar Número de Expediente, Año y Mes de Tramitación y hacer click en Consultar), está disponible el Estudio de Impacto Ambiental Categoría I, del proyecto denominado: “PROYECTO QUEBRADA EL BAJO”, a desarrollarse en el corregimiento y distrito de Chiriquí Grande, provincia de Bocas del Toro, cuyo promotor es **SERVICIO DE INGENIERÍA Y MANTENIMIENTO ELÉCTRICO, S.A. (SIMEL)**, por lo que, solicitamos se realice la inspección al área del proyecto con personal de la Sección de Evaluación de Estudios de Impacto Ambiental, para que se verifique la afectación de la vegetación, fuentes hídricas, medio socioeconómico, etc., a través del alineamiento del proyecto y colindante a éste, además, tomando en cuenta que el Estudio de Impacto Ambiental se encuentra en proceso de evaluación.

Una vez realizada la inspección, agradecemos remitir el informe de la Dirección Regional de Bocas del Toro.

Sin más que decir, agradecemos todo el apoyo que usted nos pueda brindar para que la inspección se lleve a cabo de manera eficiente y sin ningún inconveniente para realizar la misma.

Nº de expediente: **DEIA-I-E-094-2024**
Fecha de Tramitación (MES): **DICIEMBRE**
Fecha de Tramitación (AÑO): **2024**

GPS/IR/ca/aa



08/1/25