

REPÚBLICA DE PANAMÁ GOBIERNO NACIONAL	MINISTERIO DE AMBIENTE
DEPARTAMENTO DE EVALUACIÓN DE ESTUDIO DE IMPACTO AMBIENTAL	
RECIBIDO	
Por: <u>Ricardo Carrasco</u>	
Fecha: <u>17/01/2025</u>	
Hora: <u>10:49 a.m.</u>	

MEMORANDO - DIAM - 0060 - 2025

PARA: GRACIELA PALACIOS
Directora de Evaluación de Impacto Ambiental

DE: DIEGO E. FÁBREGA PERSCKY
Director de Información Ambiental

ASUNTO: Verificación de coordenadas del EsIA

FECHA: Panamá, 16 de enero de 2025

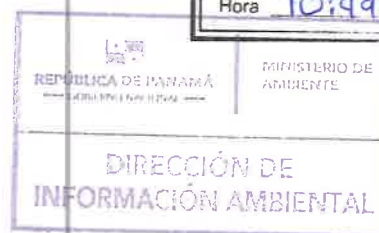

En atención al memorando DEEIA-0015-1001-2025, donde se solicita generar una cartografía, que permita determinar, la ubicación del proyecto y todos sus componentes, correspondiente al Estudio de Impacto Ambiental, categoría II, titulado “MOVA”, cuyo promotor es O 57, CORP, le informamos que con los datos proporcionados se determinó lo siguiente:

Variables	Descripción
Puntos	Calidad de aire, Corrido de fauna, Ruido ambiental, Vibración ambiental.
Polígono de MOVA	Superficie: 0 ha + 4,896.93 m²
Cobertura boscosa y uso del suelo, año 2021	Área poblada
División Política Administrativa	Provincia: Panamá Distrito: Panamá Corregimiento: Bella Vista
Capacidad Agrológica de los Suelos	Tipos: IV
Sistema Nacional de Áreas Protegidas (SINAP)	Fuera de los límites de áreas protegidas

Atentamente,
Adj.: Mapa
DEFP/fg/xs/ma
CC: Departamento de Geomática

PROVINCIA Y DISTRITO DE PANAMÁ
CORREGIMIENTO DE BELLA VISTA, ESTUDIO CAT. II,
"MOVA".

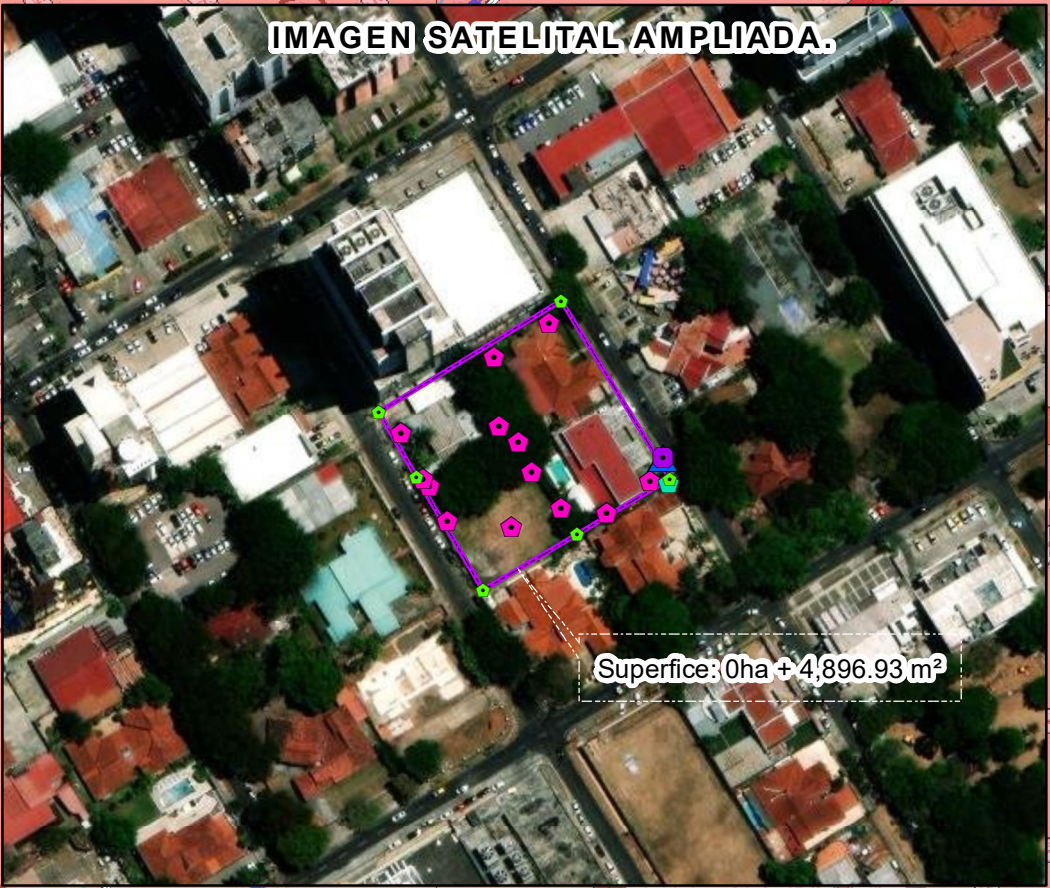
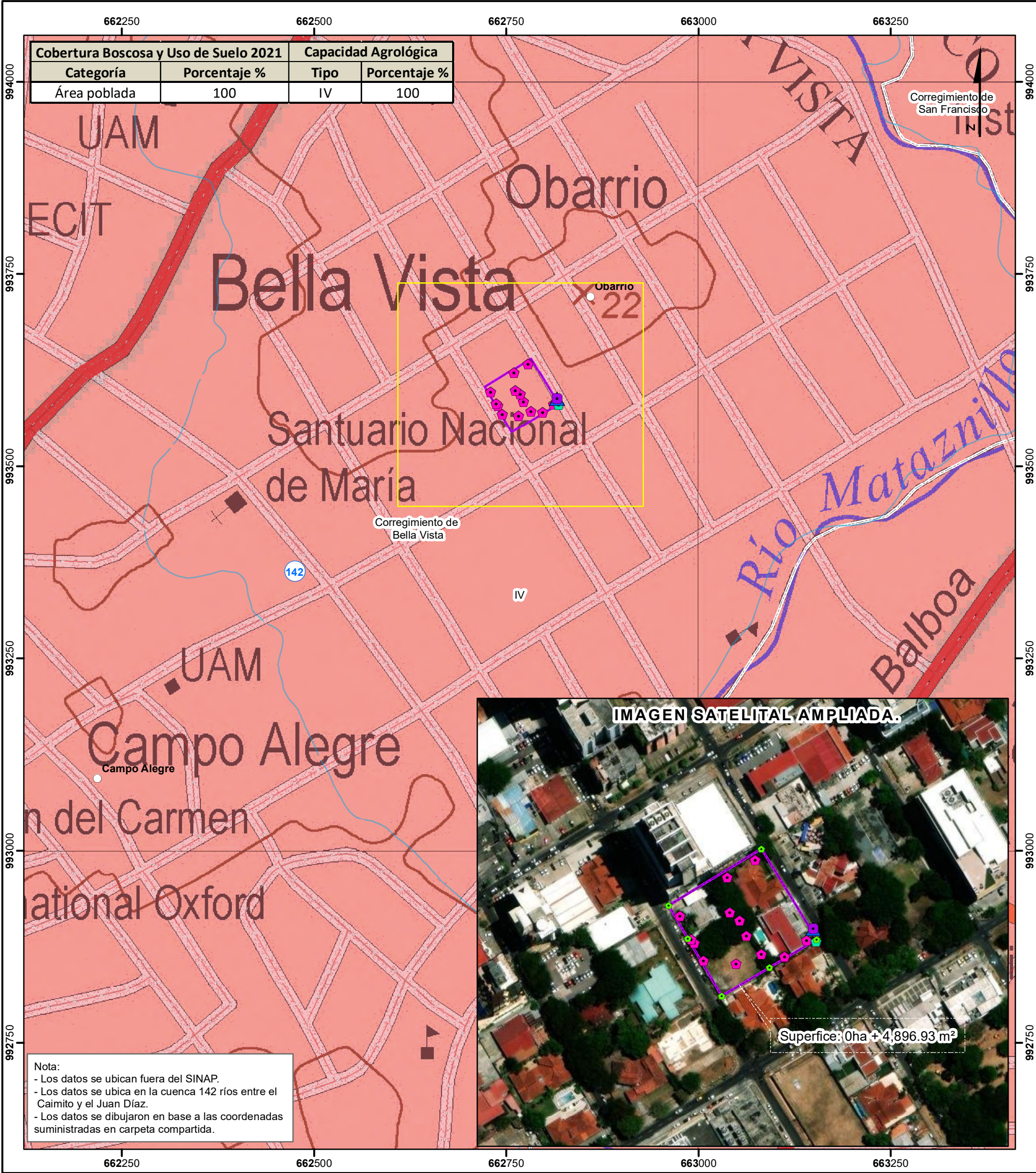

Escala 1:5,000
0 0.125 0.25 km

LEYENDA



- Lugares Poblados
- Punto**
- Calidad de aire
 - Corrido de Fauna
 - Ruido ambiental
 - ▲ Vibración ambiental
 - Ríos y quebradas
 - Red Vial
 - Polígono de MOVA
 - Límite de corregimiento

Cobertura Boscosa y Uso de Suelo 2021

- Área poblada
- Infraestructura
- Límite de Capacidad Agrológica

Tipo IV-Arable, muy severas limitaciones en la selección de plantas, requiere un manejo muy cuidadoso o ambas cosas.

Sistema de Referencia Espacial:
Sistema Geodésico Mundial de 1984
Proyección Universal Transversal de Mercator
Zona 17 Norte

Ministerio de Ambiente
Dirección de Información Ambiental
Departamento de Geomática

Fuente: - Instituto Nacional de Estadística y Censo
- Ministerio de Ambiente
- Imagen ESRI
- Memorando-DEEIA-0015-1001-2024.